

# LANKES

AUKTIONSHAUS e. K.

Liebe Kunden  
Sehr geehrte Damen  
und Herren,

wir freuen uns Ihnen nun  
unseren Katalog zur Auktion  
"Fundus 1" präsentieren zu  
können. Es ist ein bunter  
Mix aus Sammelwürdigem,  
Dekorativem, Kuriosum von  
der Antike bis zur Moderne.

Wir hoffen es macht Ihnen  
Spaß aus dem reichhaltigem,  
gemischtem Angebot schöne  
Dinge zu finden.

Wie üblich findet die  
Vorbereitung nach  
Anmeldung statt.

Bieten vor Ort, können Sie  
in schon bewährter Weise,  
in unseren Räumen, Bis-  
tro und Auktionssaal mit  
Hilfe unserer elektronischen  
Bieterkarte.  
(Hierzu bitte anmelden und  
Karte reservieren)

Live Bieten über Lot-Tissimo  
oder in alt gewohnter  
Weise mit schriftlichem  
Vorgebot oder telefonischem  
Bietauftrag.

Wir erwarten gerne Ihre  
Angebote zur Einlieferung  
für unsere nächsten  
Auktionen. Nutzen Sie  
immer rechtzeitig unseren  
„Full Service“ zur Abholung.

## WICHTIG!

Bitte erkundigen Sie sich zeit-  
nah über eventuelle Corona  
Bestimmungen in Bayern.  
Aus Gründen einer eventuell  
schnellen Änderung dieser  
Bestimmungen ist jegliche  
Planung leider ohne Gewähr.  
Derzeit sind die Hotels im  
Raum Hof für Geschäfts-  
reisende geöffnet.

Ich freue mich Sie zur  
Auktion begrüßen zu dürfen

Ihr Heinz Dieter Lankes

# „FUNDUS“ I

# „FUNDUS“ I

**AUKTION**  
**MITTWOCH 24.02.2021**

**BEGINN 10.00 UHR**  
**AB LOT 1-1062**

## **VORBESICHTIGUNG**

**MONTAG 22.02.**  
-  
**MITTWOCH 24.02**  
  
**10.00 - 16.00 UHR**

**ALLE KATALOGNUMMERN MIT ABBILDUNGEN SEHEN SIE AUCH IM INTERNET  
UNTER [WWW.LANKES-AUKTIONEN.COM](http://WWW.LANKES-AUKTIONEN.COM)**

**ALLE ANFRAGEN, SCHRIFTLICHE GEBOTE, KATALOGBESTELLUNGEN  
RICHTEN SIE BITTE AN:**

**LANKES AUKTIONSHAUS E.K. | TRITTFELDSTR.1 | 95182 DÖHLAU  
TEL.: 09286/95050 | FAX: 09286/950540 | [INFO@LANKES-AUKTIONEN.COM](mailto:INFO@LANKES-AUKTIONEN.COM)**

**FREIWILLIGE VERSTEIGERUNG AUS VERSCHIEDENEM BESITZ**

# WICHTIGE INFORMATIONEN

## und Zusatz zu den Allgemeinen Versteigerungsbedingungen

### **Achtung:**

**Aufgeld 22,5 % (+ 19 % MwSt)**

**Dies gilt auch für den Export in Länder  
außerhalb der EU.**

Genauere Zustandsbeschreibung gerne per Telefon: 0 92  
86 / 9 50 50

TELEFAX: 0 92 86 / 95 05 40

Einlieferungen sind immer möglich, jedoch spätestens 6  
Wochen vor der jeweiligen Auktion. Wir bitten um tele-  
fonische Terminabsprache.

Zahlung und Abholung der ersteigerten Ware am Auk-  
tionstag auch während der Auktion und nur gegen Bar-  
zahlung.

Angegeben ist der Limit- bzw. Schätzpreis. Druckfehler  
und Irrtum vorbehalten.

Um Sitzplatzreservierung wird gebeten.

Für telefonische Gebote stehen 4 Leitungen zur  
Verfügung, die nach Reihenfolge der Auftragseingänge  
belegt werden! Der Auftrag muss bis spätestens 20.00  
Uhr des Auktionsvortages eingehen. Telefonische Gebote  
sind bindend und können während der Auktion nicht  
mehr zurückgezogen werden.

Für Telefon-Bieter gilt mindestens das Limitgebot ab  
einem Betrag von € 50,-.

Nutzen Sie den Vorteil der Besichtigung, denn eine Rück-  
nahme ersteigerten Gegenstände ist nicht möglich.

Einlieferungsbedingungen für Kleingegenstände: Ausruf  
nicht unter € 50,-. Alle Gegenstände bis € 100,- werden  
mit je € 2,50 Festkosten belegt.

Bei Konvoluten übernehmen wir keine Gewähr für den  
Inhalt, auch nicht nach Vorbesichtigung.

Elektrische Funktionen sind nicht geprüft.

Bei schriftlichen Geboten gilt immer die Katalognummer  
aus dem Textteil.

Gebote werden nur in ganzen Euro akzeptiert. Gebote  
mit Cent-Beträgen werden abgerundet.

Irrtum der Bildnummerierung vorbehalten.

## Häufig verwendete Abkürzungen:

AT	=	Angel- / Klapptüre zum Öffnen
BRH	=	Bremserhaus
BRHh	=	Bremserhaus hochstehend
CL	=	Chromlithographie, Lithographie
EB	=	elektrische Beleuchtung
E	=	Elastolin
GA	=	Gussräder
gW	=	große Windleitbleche
HL	=	handlackiert
kW	=	kleine Windleitbleche
oW	=	ohne Windleitbleche
L	=	Lineol
LS	=	Lackschäden
LT	=	Ladetüre
lith.	=	lithographiert
NB	=	Nachbau
NV	=	nicht vollständig
NW	=	neuwertig
OK	=	Originalkarton
Ola(m)	=	Oberlichtaufsatz (mittig)
OZ	=	Originalzustand
rest.	=	restauriert
RS	=	Rostschäden
SP	=	Schätzpreis
SSP	=	Spielspuren
ST	=	Schiebetüre zum Öffnen
STA	=	Stromabnehmer
TÖ	=	Türöffnung
tw	=	teilweise
V	=	verschmutzt
UW	=	Uhrwerk
ÜL	=	überlackiert
Z1	=	sehr guter Zustand
Z2	=	guter Zustand
Z3	=	schlechter Zustand
Z4	=	beschädigt, defekt, nachlackiert, Lack- schäden, Rostschäden, nicht vollstän- dig, verändert
ZP	=	Zuschlagpreis

# IMPORTANT INFORMATION

## 1. Often used abbreviations:

LS	=	paint loss
RS	=	surface rust
HL	=	hand painted
ÜL	=	over-varnishing
O.K.	=	original box
NB	=	reconstruction
NV	=	not complete
lith.	=	lithographed
tw	=	partly
rest.	=	restored
STA	=	pantograph
OZ	=	original condition
sehr guter OZ	=	very good original condition
guter OZ	=	good original condition
Z1	=	very good orig. condition, occasionally worn, for example paint cracks or faded colour
Z2	=	good orig. condition, few signs of play, a little paint loss
Z3	=	still in good orig. condition, but play worn with some paint loss and surface rust, may lack small parts
Z4	=	damaged, defective, overpainted, damaged paint, rust, incomplete/missing parts, modified
SSP	=	signs of play

- The electrical circuits are not guaranteed and may be used only at the buyer's risk.
- For detailed information concerning the condition of any items please call from the monday before until the last day of the auction.
- Prices in the catalogue are minimum prices and don't include the buyer's premium of 26,8 % for countries of the European Union (tax incl.).
- The premium for the export to other countries is 26,8 % (tax incl.).
- All bids may be faxed to 00 49 - 92 86 - 95 05 40.
- Bids please by 12 noon at the latest on the day of the auction.
- Telephone bids should contain the lot numbers, address and the client's phone-number at which he can be called back during the auction. **In the case of bidding by telephone, an automatic bid of at least 50 EUR applies.**
- For telephone callers the catalogue price is the lowest commencing bid.
- Payment directly after having received the bill by cheque in EUR - shipping costs are charged extra.

# INFORMATIONS IMPORTANTES

## 1. Abréviations souvent utilisées:

LS	=	peinture écaillée
RS	=	traces de rouille
HL	=	peint à la main
ÜL	=	repeint
OK	=	carton d'origine
NB	=	reconstruction
NV	=	pièces manquantes
NW	=	état neuf
lith.	=	lithographié
tw	=	partiellement
rest.	=	restauré
STA	=	pantographe
OZ	=	état d'origine
sehr guter OZ	=	très bon état d'origine
guter OZ	=	bon état d'origine
Z1	=	très bon état d'origine, parfois traces d'altération, par exemple peinture craquelée, peinture fanée
Z2	=	bon état d'origine, a légèrement du jeu, peinture un peu écaillée
Z3	=	encore en bon état, mais a du jeu, quelques traces de rouille, peinture écaillée, petites pièces manquantes
Z4	=	endommagé, défectueux, peinturé, peinture endommagée, rouille, pièces incomplètes / manquantes, modifié
SSP	=	traces de rouille

- Les fonctions électriques ne sont pas garanties et sont au risque de l'acheteur.
- Pour plus d'informations détaillées sur l'état des objets, veuillez téléphoner pendant la semaine des enchères (lundi - vendredi).
- Les prix dans le catalogue sont les prix minimums et n'incluent pas la commission de 26,8 % pour les pays de l'Union Européenne (taxe incluse).
- La commission pour l'exportation dans d'autres pays est de 26,8 % (taxe incluse).
- Les offres par fax sont au n° 00 49 - 92 86 - 95 05 40.
- Faites vos offres à midi au plus tard le jour des enchères.
- Les offres par téléphone doivent contenir le numéro de l'objet, l'adresse et le numéro de téléphone du client auquel on peut rappeler pendant les enchères. **En cas d'enchères par téléphone, une enchère automatique d'au moins 50 EUR s'applique.**
- Pour les clients par téléphone les prix du catalogue sont les offres les plus basses pour ouvrir les enchères.
- Dès que vous recevez la facture vous devez payer par chèque en EUR - les frais d'envoi ne sont pas inclus.

# VERSTEIGERUNGSBEDINGUNGEN

Die Versteigerung erfolgt freiwillig für Namen und Rechnung der Auftraggeber. Eigenware ist mit nur einer Nummer gekennzeichnet. Bei Abgabe eines Gebotes, eines schriftlichen Kaufantrages und für den freihändigen Verkauf gelten folgende Bedingungen:

1. Die zur Versteigerung gelangenden Gegenstände können vor der Versteigerung besichtigt und auf eigene Gefahr geprüft werden. Sie werden in dem Zustand versteigert, in dem sie sich befinden.
2. Für Katalogangaben, Ursprung, Alter, Echtheit, Zustand usw. übernimmt der Versteigerer keine Haftung. Die Katalogbeschreibungen, nach bestem Wissen und Gewissen durchgeführt, sind keine zugesicherten Eigenschaften im Sinne des §§ 459 ff BGB. Irrtum und Druckfehler vorbehalten. Elektrische Funktionen und von außen nicht sichtbare Veränderungen sind nicht geprüft.
3. Der Versteigerer kann Nummern vorziehen, vereinigen, trennen, außerhalb der Reihenfolge anbieten oder zurückziehen. Der Aufruf beginnt in der Regel zu dem im Katalog ausgedruckten Limit oder Mindest- bzw. Richtpreis, falls vereinbart.
4. Gesteigert wird um ca. 10 %. Der Zuschlag wird erteilt, wenn nach dreimaligem Wiederholen des höchsten Gebotes ein Übergebot nicht gegeben wird. Erfolgt ein Zuschlag unter Vorbehalt, so ist der Bieter vier Wochen an sein Gebot gebunden (§ 158 BGB). Erhält er nicht innerhalb dieser Zeit den vorbehaltlosen Zuschlag, so erlischt es. Für das Wirksamwerden des Zuschlages genügt die Absendung der schriftlichen Benachrichtigung an die vom Bieter genannte Adresse. Vorbehaltzuschläge erlöschen ohne Rückfrage an den Vorhaltsbieter, wenn ein anderer ein höheres Gebot abgibt.
5. Geben mehrere Personen ein gleichlautendes Gebot ab, gilt das zuerst Abgegebene. Uneinigkeit über das letzte Gebot oder einen Zuschlag wird durch nochmaliges Angebot behoben. Dies gilt auch dann, wenn ein höheres Gebot übersehen worden ist.
6. Der Zuschlag verpflichtet zur sofortigen Abnahme und sofortigen Barzahlung des Kaufpreises an den Versteigerer. Mit Erteilung des Zuschlages gehen Besitz und Gefahr unmittelbar auf den Käufer über; das Eigentum wird erst nach vollständiger Bezahlung übertragen.
7. Der Kaufpreis setzt sich zusammen aus dem Zuschlagpreis, sowie einem **Aufgeld von 22,5 %** auf die Brutto-Zuschlagssumme zzgl. der gesetzlichen MwSt (derzeit 19 %) nur auf das Aufgeld.
8. Schriftliche Aufträge werden angenommen und sorgfältig bearbeitet, jedoch ohne Gewähr. Diese müssen einen Tag vor der Versteigerung beim Versteigerer eingegangen sein. Die Gebote müssen klar formuliert sein. Es sind Höchstgebote, es kann also auch darunter zugeschlagen werden. Bei Erwerb durch schriftlichen Auftrag ist der Rechnungsbetrag sofort nach Rechnungserhalt fällig. Angegeben ist der Limitpreis. Druckfehler und Irrtum vorbehalten.
9. Solange der Verkäufer/Einlieferer und Bieter/Ersteigerer sich nicht gegenteilig äußern, versichern sie, dass sie den Katalog und die darin angebotenen Gegenstände, die die Zeit von 1933 bis 1945 betreffen und unter §§ 86, 86a StGB fallen oder fallen können, nur zu den in § 86 Abs. 3 StGB bestimmten Zwecken veräußern und erwerben. Diese sind: staatsbürgerliche Aufklärung, Abwehr verfassungswidriger und verfassungsfeindlicher Bestrebungen, der wissenschaftlichen und kunsthistorischen Forschung, der Aufklärung und der Berichterstattung über Vorgänge des Zeitgeschehens oder der militärhistorischen und uniformkundlichen Forschung. Der Verkäufer/Einlieferer und Versteigerer bieten die im Katalog genannten Auktionsexponate nur unter diesen Voraussetzungen an. Mit dem Gebot verpflichtet sich der Bieter/Ersteigerer, die Auktionsexponate nur für die oben genannten Gründe zu erwerben und sie in keiner Weise propagandistisch, insbesondere im Sinne des § 86a StGB zu benutzen. Der Versteigerer ist berechtigt, Auktionsexponate, die unter den § 86 und § 86a fallen oder fallen können, ohne Angabe von Gründen nicht zur Versteigerung zu bringen und einem Bieter den Zuschlag zu verweigern, wenn dieser keine Gewähr dafür bietet, dass die Auktionsexponate den in §86 Abs. 3 StGB genannten Zwecken dienen.
10. Der Versteigerer hat als Verpflichteter gemäß Geldwäschegesetz (GwG) die geldwäscherechtlichen Sorgfaltspflichten zu beachten. Hierzu gehört im Falle der Begründung einer Geschäftsbeziehung die Feststellung der Identität durch Erheben von Angaben (Name, Anschrift, Geburtsdatum, Geburtsort und Nationalität) und das Überprüfen der Identität des Verkäufers/Einlieferers und Ersteigerers bzw. des wirtschaftlich Berechtigten bei hochwertigen Auktionsexponaten im Wert ab 10.000,00 Euro, welche in bar gezahlt werden.
11. Gebote werden nur in ganzen Euro akzeptiert. Gebote mit Cent-Beträgen werden abgerundet.
12. Gerichtsstand und Erfüllungsort ist für beide Teile Hof.
13. Bei Unwirksamkeit einer der vorstehenden Bedingungen behalten alle übrigen ihre Gültigkeit.

Der Versteigerer





# REGISTRIEREN UND LIVE BIETEN BEI LOT-TISSIMO

LOT-TISSIMO

Ihre Suche

Login Merkmale Gebotsplanung Suchaufträge

Auktionen Nachverkauf Preis-Datenbank Berichte Suchaufträge Anmelden

Mehr als 12 Millionen Versteigerungsergebnisse in der Preisdatenbank

Preisdatenbank hier bestellen.

Kategorien

Aquarelle Zeichnungen	Gemälde	Möbel Einrichtung	Skulpturen Plastiken
Asiatika	Glas Kristall	Münzen Briefmarken	Spielzeug
Bücher Autografen	Historika Studentika	Porzellan	Teppiche, Tapisserien
Design	Jugendstil, Art Deco	Postkarten	Uhren
Druckgrafiken	Keramik Steingut	Sakrales Volkskunst	Vasa
Ethnologie	Kunsthandwerk	Schmuck	Wein Spirituosen
Fotografie	Luxusartikel	Silber Versilbertes	

1. Rufen Sie die Seite [[www.lot-tissimo.com](http://www.lot-tissimo.com)] auf.
2. Klicken Sie in der oberen Navigationsleiste auf [[Anmelden](#)].
3. Klicken Sie auf [[Registrieren](#)] und folgen Sie der Anleitung zur Registrierung.
4. Nach erfolgreicher Anmeldung können Sie in der oberen Navigationsleiste [[LIVE](#)] auswählen und in der Liste der Auktionen *Von der Warth und Lankes-Auktionen* auswählen.
5. Klicken Sie auf [[LIVE anmelden](#)].



### Tipp:

Sie können in der Liste nach der Auktionsnummer suchen. Die Januar-Auktion hat die Nummer **518**.

Klicken Sie auf [[Anmelden](#)].



### Achtung!

Die Prüfung und Zulassung Ihrer Anmeldung kann bis zu 24 Stunden dauern. Wenn Sie sich später als 24 Stunden vor Beginn der Auktion anmelden, kann es sein, dass Ihre Anmeldung nicht mehr rechtzeitig bearbeitet wird.

Klicken Sie in der oberen Navigationsleiste auf [[Anmelden](#)].

Den Status Ihrer Anmeldung können Sie unter [[Live-Anmeldungen](#)] überprüfen.

Am Auktionstag können Sie hier [[Live-Bieten](#)] auswählen und sich mit Benutzername und Passwort anmelden.



# DIE GOLDENEN „CORONA“ AUKTIONSREGELN

Liebe Auktionsgäste, sehr geehrte Damen und Herren

Um unseren Kunden die Fundus-Auktion in Döhlau möglich zu machen, haben wir verschiedene Ideen und Abläufe ausgearbeitet.

Nach den immer noch gültigen Corona-Auflagen, vor allem in Bayern, ist es weiterhin leider nicht möglich, eine konventionelle Saalauktion durchzuführen. Dabei gilt 1 Person auf 10 qm, dies würde im Saal nicht mehr als 10 Personen zulassen, uns selbst noch nicht eingerechnet. Deshalb wird diese Auktion aus unserem Livestudio auf die bestehenden Bildschirme übertragen, natürlich weiterhin auch über Lot-tissimo.

## BIETEN/AUKTION

1.  
Bieten durch unsere elektronische Bieterkarte

2.  
Schriftliche Gebotsabgabe

3.  
Telefonisches Mitbieten

4.  
Livegebote durch Lot-tissimo

5.

Über zehn zu reservierende Plätze im Auktionssaal an zehn Einzeltischen, mit auf ihre Bieternummer registrierte Bieterknöpfe.

WICHTIG: Bitte um Reservierung und Voranmeldung.



## VORBESICHTIGUNG

Zur Vorbesichtigung können gleichzeitig nur bis 30 Personen Zutritt erhalten. Bitte melden Sie sich vorher dafür an. Es wird die Möglichkeit geben sich durch Karten, mit Zeitdauer von ein und zwei Stunden Besichtigungszeit, zu registrieren.

## CORONAREGELN

Registration, 1,5 m Abstand halten, Desinfektion am Eingang, Maskenpflicht (FFP2) in den verschiedenen Räumlichkeiten.

## CATERING

Unser Bistro bleibt geschlossen.

Bitte beachten Sie diese Regeln, da dies auch vom Ordnungsamt überprüft wird.

Wir hoffen auf einen guten Verlauf, wünschen Ihnen schöne Auktionstage, bedanken uns für Ihr Verständnis und freuen uns Sie begrüßen zu dürfen.

# AUKTIONSTERMINE 2021

Februar

**DÖHLAU A518**

**24.02.2021**

  
LANKES  
AUKTIONSHAUS e. K.

Fundus I

Varia / Spielzeug

Katalog im Abo enthalten

## FÜR MÄRZ JETZT NOCH EINLIEFERN

MÄRZ

**DÖHLAU A148**

**22. - 27.03.2021**

  
LANKES  
AUKTIONSHAUS e. K.

Spielzeugauktion

Katalog 30€ DE / 45€ INT

Versand ab 15.03.2021

MAI

**KREFELD A1116**

**17. - 22.05.2021**

  
VON DER WARTH  
UND LANKES GmbH & Co. KG

Spielzeugauktion

Katalog 20€ DE / 30€ INT

Letzte Einlieferung 16.04.2021

Versand ab 10.05.2021

JULI

**DÖHLAU A149**

**19. - 24.07.2021**

  
LANKES  
AUKTIONSHAUS e. K.

Spielzeugauktion

Katalog 30€ DE / 45€ INT

Letzte Einlieferung 11.06.2021

Versand ab 12.07.2021

SEPTEMBER

**KREFELD A1117**

**13. - 18.09.2021**

  
VON DER WARTH  
UND LANKES GmbH & Co. KG

Spielzeugauktion

Katalog 20€ DE / 30€ INT

Letzte Einlieferung 13.08.2021

Versand ab 06.09.2021

NOVEMBER

**DÖHLAU A150**

**22. - 27.11.2021**

  
LANKES  
AUKTIONSHAUS e. K.

Spielzeugauktion

Katalog 30€ DE / 45€ INT

Letzte Einlieferung 15.10.2021

Versand ab 15.11.2021

Alle Auktionen werden, je nach geltenden Corona-Bestimmungen, als Saalauktion und gleichzeitig als Online Auktion über Lot-Tissimo durchgeführt.

Für alle Auktionen ist auch eine Gebotsabgabe mit schriftlichem und telefonischem Bietauftrag möglich.

**NÄCHSTE  
SPIELZEUGAUKTION  
22.-27. März 2021**

**Eisenbahnen**

**Blech- und Dampfspielzeug**

**Große Sammlung Bing Eisenbahnen und**

**Bing Tischbahn**

**FÜR MÄRZ LETZTE  
EINLIEFERUNGSMÖGLICHKEIT  
BIS 26.02**

**HOTEL  
EMPFEHLUNGEN**

**Hotel „Am Kuhbogen“**

Marienstraße 88  
95028 Hof/Saale  
Telefon 0 92 81 - 72 03 - 0  
info@hotel-am-kuhbogen.de

**Hotel Strauss**

Bismarckstraße 31  
95028 Hof/Saale  
Telefon: 0 92 81 - 9 72 06 30  
rezeption@hotel-strauss-hof.de

**Gästehaus Puchta**

Alte Helmbrechtser Straße 34  
95030 Hof/Wölbattendorf  
Telefon: 0 92 81 - 160 43 66  
gaestehaus-puchta@gmx.de

**Hotel Central KG**

Geschäftsführung Kay Eckert  
Kulmbacher Straße 4  
95030 Hof  
Telefon: 0 92 81 - 60 50  
info@hotel-central-hof.de

**Hotel am Maxplatz**

Ludwigstraße 15  
Maxplatz 7  
95028 Hof/Saale  
Telefon: 0 92 81 - 17 39  
info@hotel-am-maxplatz.de

**Schloßhotel Gattendorf**

H. Gebhardt  
Schloßplatz 6  
95185 Gattendorf  
Telefon: 0 92 81 - 4 12 54  
gebhardt-gattendorf@t-online.de

Bitte fragen Sie nach den aktuellen Öffnungszeiten bei den Hotels an

QUADRUPLE TURBINE 1847 S.S. "IMPERATOR" 50,000 TONS 1913 HAMBURG-AMERICAN LINE FIRST OF HER CLASS LARGEST SHIP LARGEST TONNAGE IN THE WORLD



DELEGATION FRANCAISE

a la Conférence Economique Internationale de Londres

Mr. Raymond Bonquet

Etat Unis d'Amérique

Fishop 1911  
N. H. CHINA



**1** Bedruckte Blechtafel, Werbeschild der Hamburg-Amerika Linie, mit Abbildung der S.S. Emperor 1911, Motiv signiert „Bishop N.H.CORR.“, Alterungsspuren, tw Oberflächenkratzer und kleine RS, im Holzrahmen mit Messingschild, L 116, H 90, Z 2-3

**450 €**



**2** Reisekoffer „A. Delion, Paris“ Holz/Leinen, mit Inneneinrichtung, Lederkanten und Ledertragegriff, mit mehreren Transatlantikaufklebern, 20er Jahre, u.a. mit einem Aufkleber „Delegation Francaise“, leichte Alterungs- und Gebrauchsspuren, L 39, B 33, H 41, Z 2

**350 €**



**3**  
Globus auf gedrechseltem Holzfuß „Jordglob  
Diametern: 32 cm Nybearbetad av D:r  
H. Fischer, Wagner & Debes, Leipzig, Skalan  
1:42000000“, schwedisch, 20er Jahre, leichte  
Alterungsspuren, H 42, Z 2

**200 €**

**4**  
Alte Blechdose „Marca  
Ligure Lombardia, Frutti  
Canditi Extra“, mit Art  
Dekomotiv, Alterungsspuren,  
kleine LS, L 35, Z 2-3



**45 €**



**5**  
Bub Limousine uralt, CL,  
mit Fahrerfigur und  
2 Türen zum Öffnen,  
Uhrwerk def., Motor-  
abdeckung und Lenkrad  
fehlen, Alterungsspuren,  
keine RS, L 35, sonst noch  
Z 2

**850 €**



**6**  
Kleine Tischuhr, Kriegsschiff mit Uhr, 20er Jahre, Guss, ursprüngl.  
versilbert, Uhrwerk zöh, L 23, sonst Z 2

**90 €**



**7**  
Kühlerfigur Peugeot verchromt, 30er Jahre, auf Plexiglassockel, Alterungsspuren, L 26, Z 2

**150 €**



**8**  
Distler Blechfigur Mann mit 2 Reisekoffern, CL, Uhrwerk intakt,  
Alterungsspuren, kleine RS, H 19, noch Z 2

**300 €**







**9**  
 Blumenstilleben, 19. Jh.,  
 Öl/Leinen, in vergoldetem  
 Stuckrahmen, Oberfläche  
 leicht rissig, 1 kleines Loch  
 in Leinwand, L 78, H 102

**800 €**



**10**  
 Pfeifenkabinett, 19.  
 Jh., Holzbox mit  
 Wurzelmaßerungsdekor  
 und verzierten Messing-  
 beschlägen und  
 Perlmutter Augen, mit  
 Inneneinrichtung, Schloss  
 defekt, tw ersetzt,  
 Alterungsspuren, L 39

**600 €**



**11**  
2 3-armige Leuchter, Bronze, vergoldet, 19. Jh., auf verziertem Rundsockel, leichte Alterungsspuren, H 41

**1.200,- €**



**12**  
Carette engl. B-Dampflok mit 2A GLR Tender, S 1, spiritusbetrieben, mit Pfeife und Brenner, 2 feststehende Zylinder, Galleriestangen, kleine Delle im Kessel, Schwarzbereich farbl. rest., Alterungs- und Gebrauchsspuren, sonst noch Z 2

**900,- €**



**13**  
Fleischmann Passagierdampfer, HL, Uhrwerk intakt, mit 2 Masten, 4 Rettungsbooten und 2 Fahnen, 1 Seite von Rumpf ausgebessert, Fahnen und Masten fremd, L 50, sonst Z 2

**800,- €**



**14**

Bronzefigur Mädchen mit Faun,  
um 1900, patiniert, Sockel leicht  
gerissen, H 45, sonst Z 2

**750,- €**



**15**

Planck? Heißluftballon mit  
Gondel und 2 Personen, uralt,  
HL, starke LS, Lötstelle an Sockel,  
H 23, sonst Z 2

**200,- €**



**16**

Günthermann Mädchen mit  
Ball, uralt, HL, Uhrwerk intakt,  
altersbedingte LS, H 17, Z 2-3

**350,- €**

Fonensien



TENENDO SEMPRE CHI

SAVOIA MARCHETTI

Alto Romeo  
CAMPIONE DEL MONDO 1950  
11 GRAN PREMI - 11 VITTORIE



**17**  
Italienischer Preispokal, versilbert,  
30er Jahre, auf Holzsockel, mit  
Lorbeerrelief, Säule als italieni-  
sches Rutenbündel, Alterungs-  
spuren, H 44, Z 2

**400,- €**



**18**  
Italienische runde Karamelldose  
„Rocks Drops“, Blech, CL, um 1910,  
„Soc.an.làmericana-sanpierrez-  
ena“, Deckel Alterungsspuren  
und leichte Dellen, H 35, sonst Z 2

**140,- €**



**19**  
Standfuß mit Schublade aus  
Holz, mit 4 Tatzenfüßen, als Sockel  
für Figur o.ä., 19. Jh., leicht wur-  
mstichig, L 24, B 15, H 14

**250,- €**

**20**

Siegerpreis Aschenbecher mit Alfa Romeo Rennwagen, Guss, „Alfa Romeo Campione del Mondo 1950, 11 Gran Premi - 11 Vittorie“, L 18, Z 1-2

**900,- €**

**21**

Reisewecker, Messing, mit kleiner Sekunde und Schlag auf Tonfeder, intakt, mit geschliffenen Glaseinsätzen, kleine Beschädigung an der unteren Ecke am Frontglas, H 13,5, Z 2

**450,- €**

**22**

Schreibtischmodell eines italienischen Jagdflugzeuges, 30er Jahre, Bakelit, mit italienischen Hoheitsabzeichen, auf gezacktem Metallständer auf Holzsockel, L 30, Z 2, selten

**750,- €**



**23**

Italienisches Modellflugzeug S.M. 79, dreimotorig, „Savoia Marchetti“, 30er Jahre, Holz, mit italienischem Hoheitsabzeichen und 3 Mäusen, farbl. rest., auf Ständer mit rundem getrepptem Fuß, L 40, selten

**1.200,- €**



**24**

Maserati Rennwagen, Aluguss, HL, mit 1-Zylinder Verbrennungsmotor, Auspuff und Tankstutzen, gummibereit, zäher Lauf (muss gereinigt werden), Alterungs- und Gebrauchsspuren, L 40

**1.200,- €**

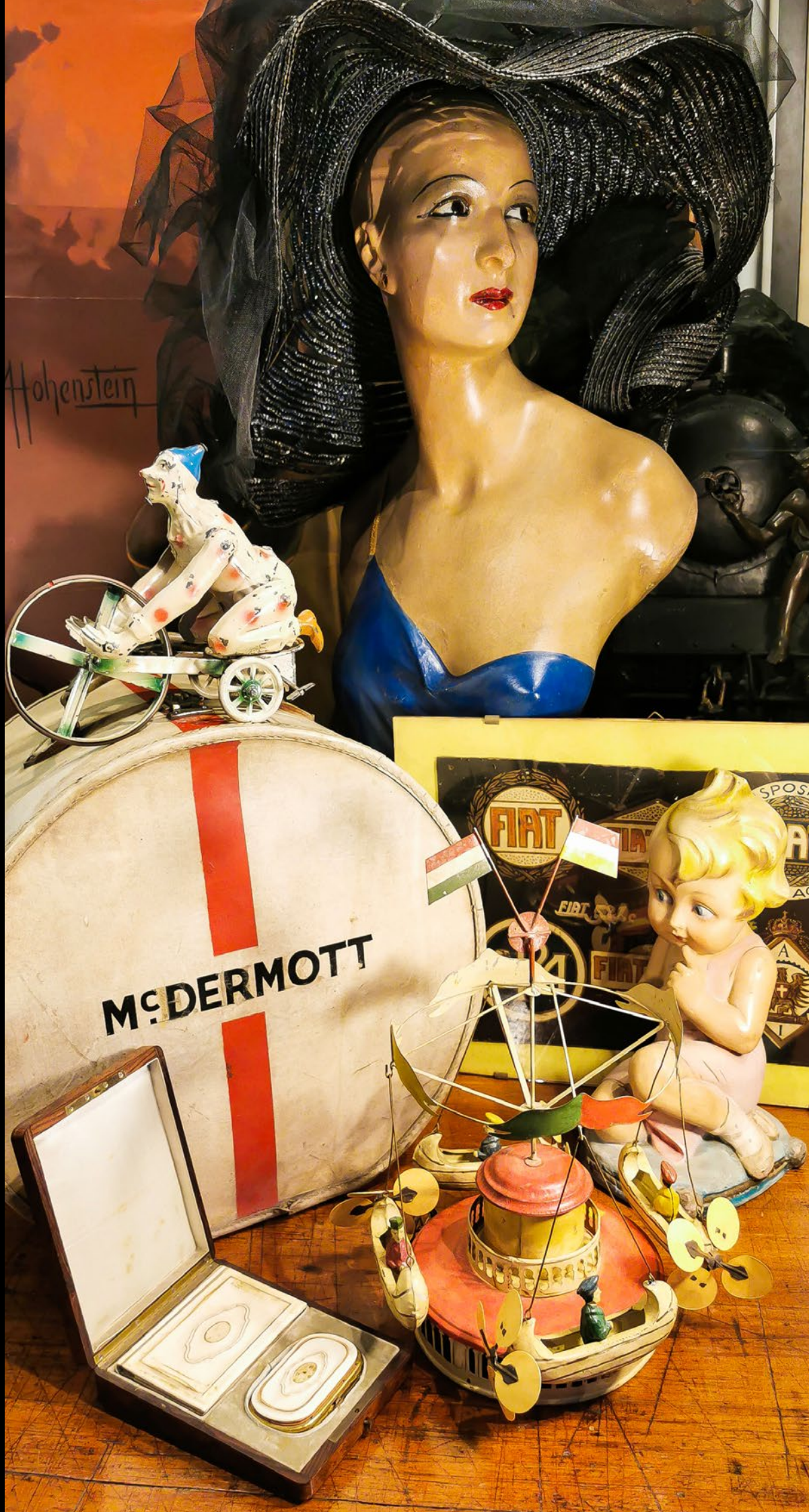

Hohenstein

McDERMOTT

FIAT

FIAT

SPOS  
A  
A





**25**

Runde Hutschachtel, British Made, Patent Nr. 176669, mit 3 Verschlüssen und Henkeln, „Mc Dermott“, 20er Jahre, Alterungsspuren, innen tw fleckig, D 41, Z 2

**200,- €**



**26**

Gipsfigur knieendes Mädchen auf Kissen, 30er Jahre, handbemalt, leichte Alterungsspuren, H 33

**320,- €**



**27**

Dekorative Modebüste, 20er Jahre, Masse, handbemalt, Glasaugen, tw farbl. ausgebessert, mit großem Strohhut, Alterungsspuren, H 75

**650,- €**



**28**

Kleine Holzschatulle in Wurzelmaßerung und Messingintarsien, mit kleinem Portemonnaie und Schreibetui, Hülle aus Bein, Medallions und 2 Goldeinlagen fehlen, Alterungsspuren, L 16, sonst Z 2

**180,- €**



**29**  
Handgemalter Entwurf von verschiedenen Auto- und Autoclubplaketten, Fiat 509/514/520/521 C, signiert E. Calari, 30er Jahre, auf Pappe im Wechselrahmen, L 37, H 26

**100,- €**

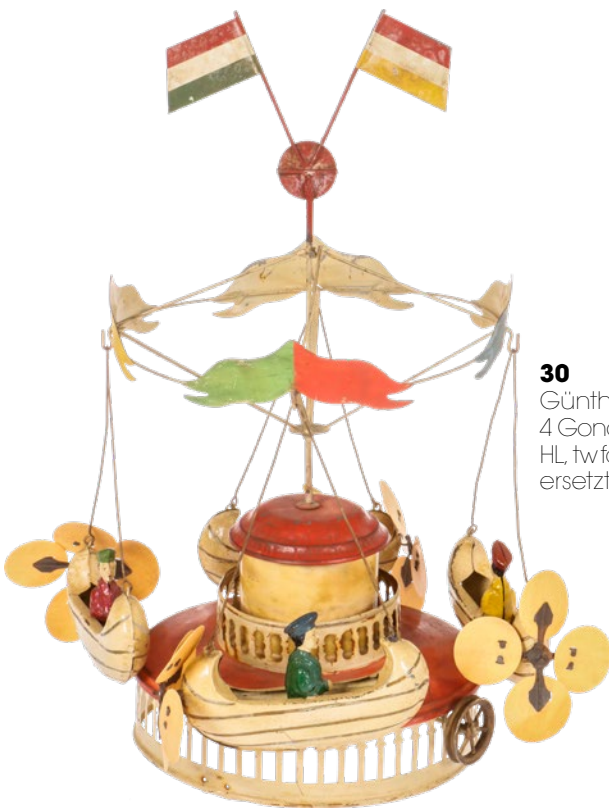

**30**  
Günthermann? Karussell, mit 4 Gondeln und 4 Personen, uralt, HL, tw farbl. rest., Propellerpappen ersetzt, H 34, sonst noch Z 2

**900,- €**

**31**  
Günthermann Clown mit Rad, uralt, HL, Uhrwerk intakt, altersbedingte LS, versch. Stellen nachlackiert, L 22, sonst Z 2, selten

**1.900,- €**







**32**  
Heiligenfigur mit Mitra aus geprägter Pappe als Reliquiar, 18. Jh., Holz geschnitzt und gefasst, Reliquie bezeichnet S. Mag, tw Fehlstellen und wurmstichig, H 80

**900,- €**



**33**

Paar große 5-armige Leuchter, um 1800, Holz geschnitzt, mit Blüten und Blattranken, mit Blattvergoldung, auf fremdem Holzsockel, H 85

**1.800,- €**



**34**

Kaminuhr Bronze, 19. Jh, mit Geh- und Schlagwerk, auf Glocke, Fadenaufhängung, versilbertes Zifferblatt, Alterungsspuren, L 40

**600,- €**



**35**

2 musizierende Clowns, wohl Günthermann, uralt, HL, Uhrwerk mit Musikwerk intakt, spröder Lack, tw Ausbesserungen, L 21, Z 2-3

**1.900,- €**

**36**

Martin Clownfigur mit Bassgeige, uralt, HL, Massekopf, alte Kleidung, auf Fass sitzend, Mechanik fehlt, starke Alterungsspuren, H 25, Z 3

**250,- €**



**37**

Geschnitzte Holzkrone, 19. Jh., Vergoldung stark gealtert, L 36

**250,- €**







**38**

Bing Karussell, uralt, HL, mit 4 litographierten Figuren und Fahne, Federzugmechanismus mit Musikwerk intakt, min. Alterungsspuren, H 34, Z 2

**550,- €**



**39**

Bing Karussell mit 3 Pferden, nachlackiert, später eingebauter Uhrwerkantrieb intakt, H 29, sonst Z 2

**250,- €**



**40**

Kleines Bing Karussell mit 3 Figuren und Fahne, HL, Uhrwerk mit Musikwerk intakt, tw nachlackiert, sonst Z 2

**450,- €**



**41**  
 WK Flugzeugkarussell mit  
 4 Flugzeugen, CL, mit Spiral-  
 antrieb, leichte Alterungsspuren,  
 H 28, Z 2

**400,- €**

**42**  
 WK Karussell mit 3 Gondeln  
 und Figuren, CL, Fahne gelötet,  
 Alterungsspuren, RS, Uhrwerk  
 intakt, H 28

**200,- €**





**43**

Cardini Karussell Nr. 57, mit 6 Gondeln und Mädchen, CL, OK als Aufgang mit Kassenhaus, Uhrwerk intakt, Kartonseitenwände innen verstärkt, leichte Alterungsspuren, 1 Alufügel fehlt, 1 Stange zur Hälfte mit Draht ergänzt, H 35, sonst noch Z 2

**1.600,- €**





xBASSI

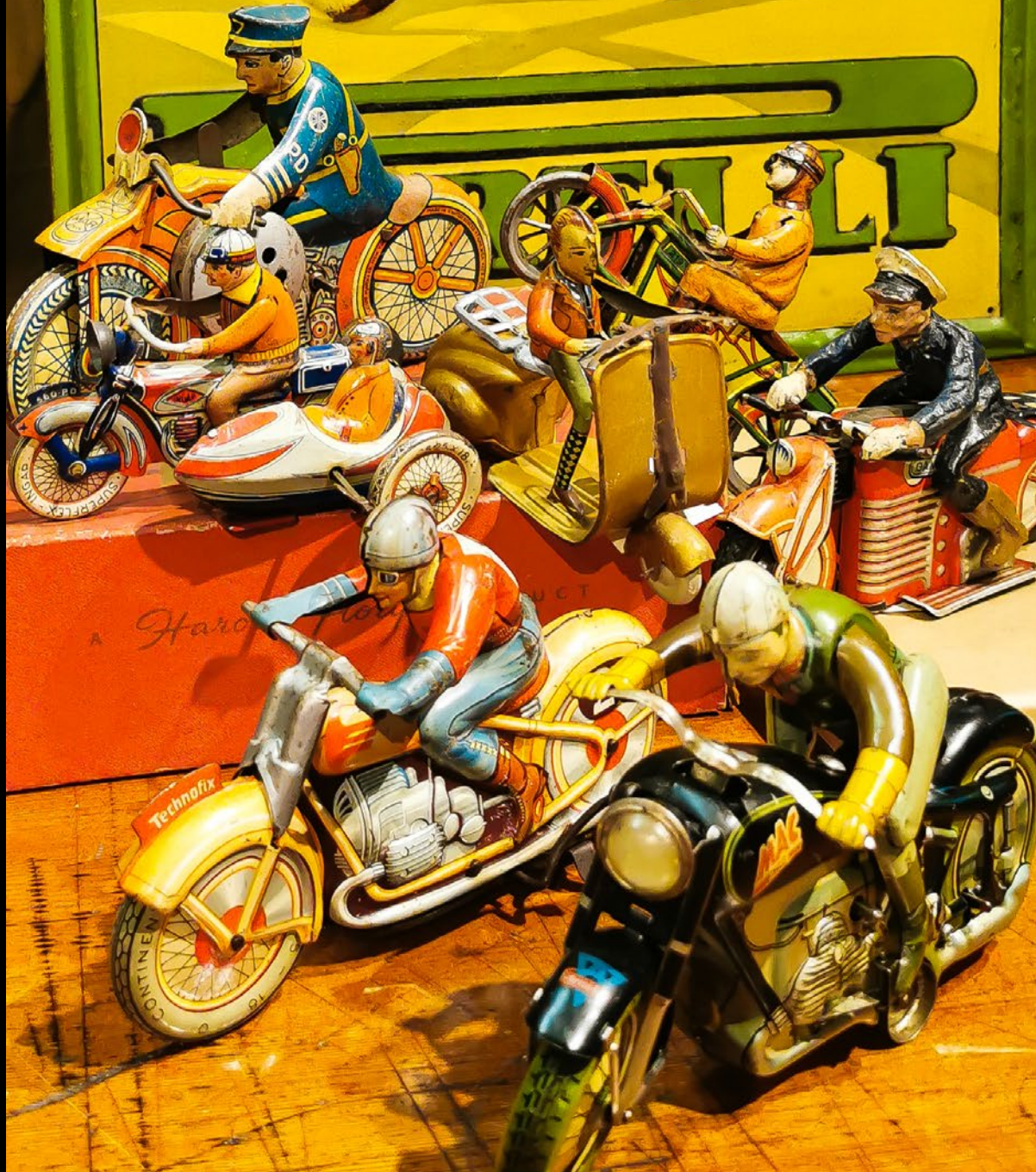

Hard

Technofix

CONTINENTAL



**44**  
Pirelli Werbeschild, Blech, geprägt, uralt, signiert Bassi, tw RS, farbl. rest., L 48, H 64  
**900,- €**



**45**  
Kellermann Motorrad Nr. 219, mit Fahrer, uralt, CL, Uhrwerk intakt, tw Roststellen,  
farbig lit., L 16, Z 2-3

**1.200,- €**



**46**  
Gama Blechmotorrad mit Mas-  
sepolizist Nr. 26, CL, Schwung-  
radantrieb, gummibereift,  
Alterungsspuren, L 17, sonst  
noch Z 2

**180,- €**



**47**  
Siero Ferrari Vespa mit Fahrer, CL,  
Uhrwerk intakt, leichte Alterungs-  
und Gebrauchsspuren, L 14,  
sonst noch Z 2

**500,- €**



**48**  
Ingap Motorrad mit Beiwagen  
Nr. 560 P.D., CL, Uhrwerk intakt,  
L 13, Z 2

**700,- €**



**49**  
 Arnold Motorrad mit Fahrer  
 Mac 700, mit Auf- und  
 Absteigendem Fahrer, CL,  
 Uhrwerk intakt, leichte Alterungs-  
 spuren, kleine LS, L 20, Z 2  
**250,- €**

**50**  
 Technofix Motorrad mit Fahrer  
 Nr. 255, CL, Uhrwerk intakt,  
 Alterungsspuren, tw RS, L 18,  
 noch Z 2

**150,- €**

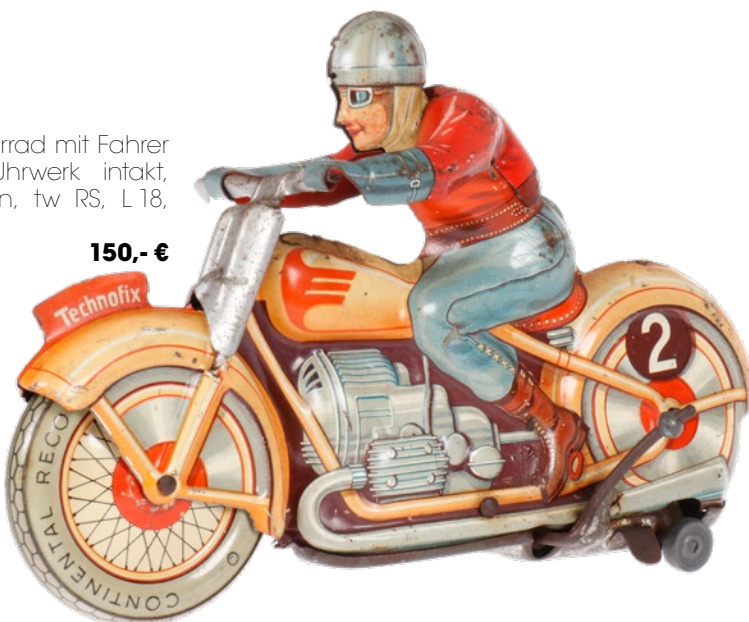

**51**  
 Marx Motorrad mit Polizist als  
 Fahrer, CL, Uhrwerk mit Sirene  
 intakt, Alterungsspuren, kleine  
 RS, L 21, noch Z 2

**200,- €**









**52**

Lehmann Stepptänzer „Oh My“ Nr. 690, CL,  
Uhrwerk intakt, leichte Alterungsspuren,  
1 Arm ersetzt, H 26,5, sonst Z 2

**350,- €**

**53**

Automat zeichnender Clown,  
uralt, CL, intakt, mit 1 Schablone,  
tw RS, L 12, Z 3

**1.800,- €**





**54**  
 2 Distler musizierende Clowns, CL,  
 Uhrwerke mit Musikwerk intakt,  
 leichte Alterungsspuren, H 21, Z 2  
**500,- €**

**55**  
 G&K Clown auf Karre Nr. 504,  
 uralt, CL, Uhrwerk intakt,  
 Alterungs- und Gebrauchss-  
 spuren, H 16, noch Z 2  
**320,- €**





**56**  
Marx „Pinocchio The Acrobat!“, CL, Uhrwerk def., Alterungs- und Gebrauchsspuren, tw RS, L 28, Z 2-3

**250,- €**



Ferrari 512M  
5. Müller-Perschl  
KMW-Porsche  
6. Dürsch  
Lola Chevy

BOSCH



oy Wo  
t Camar  
lstick  
Monza  
andt  
ette

in · Bosch · Firestone · Valvoline

16 JUNI  
SUNNES

ell  
estor  
psch  
lstei



# PORSCHE

MELDET NEUE ERFOLGE

## USA

Palm Beach - Küstenrennen  
Seriensportwagen bis 1500 ccm

1. Cunningham  
mit Porsche 356 Cabriolet

## MAROKKO

Internationales Rundstrecken-  
Rennen von Agadir  
Klasse 1100 - 2000 ccm

1. Picard (Nizza)  
auf Porsche 356 Coupé

Ein Sieg gegen ein internatio-  
nales Feld von 2-Liter - Wagen  
dank der hervorragenden  
Straßenlage



PORSCHE STUTTGART-ZUFFENHAUSEN

57

Gerahmtes Porsche Plakat, Entwurf: Strenger „Neue Erfolge  
USA Marokko“, L 49, H 69

600,- €

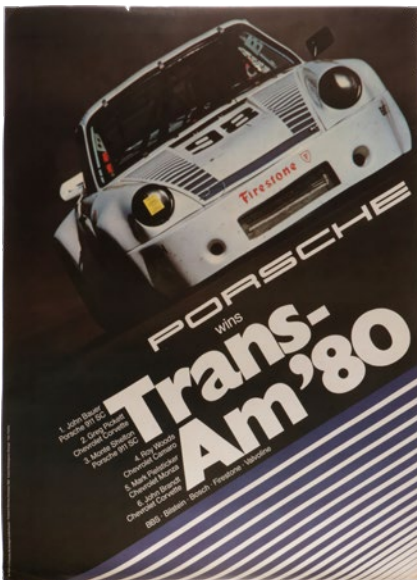

**58**  
Porsche Plakat „Trans-Am 80“, Entwurf:  
Strenger, L 74, H 100

**80,- €**



**59**  
Porsche Plakat „Südwestpokal 1972“,  
Entwurf: Strenger, L 74, H 100

**80,- €**



**60**  
Porsche Plakat „Linea e Funzionalità“, tw  
eingeringen, Entwurf: Strenger, L 74, H 100

**80,- €**

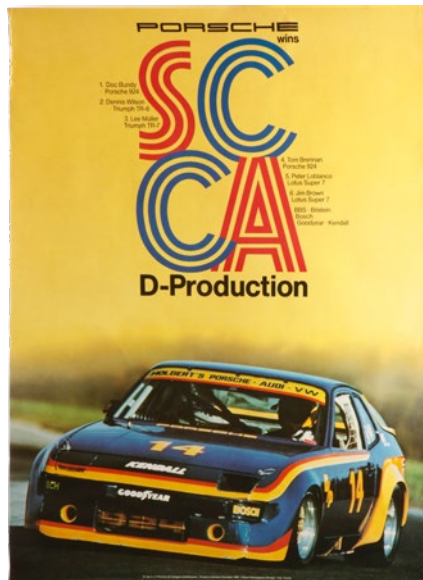

**61**  
Porsche Plakat „SCCA D-Production“,  
Entwurf: Strenger, L 74, H 100

**80,- €**

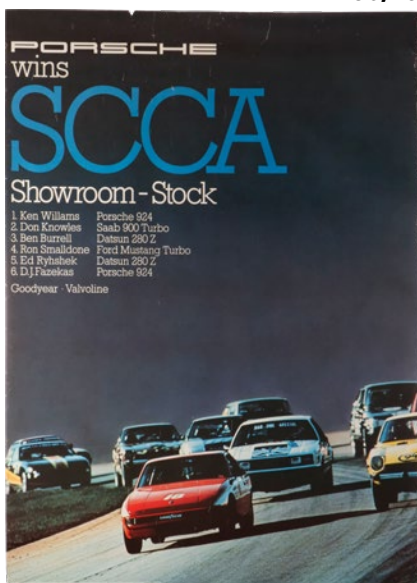

**62**  
Porsche Plakat „SCCA Showroom-Stock“,  
Entwurf: Strenger, L 74, H 100

**80,- €**

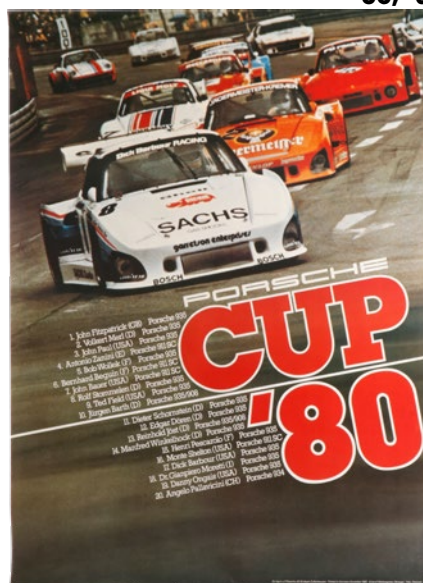

**63**  
Plakat „Porsche Cup 80“, Entwurf:  
Strenger, L 74, H 100

**80,- €**



**64**  
Bandai Porsche 911, Blech, mit Fahrer und transparenter Motorabdeckung, Türen zum Öffnen, batteriebetrieben, L 25, Z 2  
**250,- €**

**65**  
Bandai Polizei Porsche 911 mit Blaulicht, Blech, lenkbar, batteriebetrieben, ohne Fernbedienung, tw Alterungs- und Gebrauchsspuren, 1 Stück Rand von Sirene abgebrochen, Chromteile angelauten, L 26, Z 2-3



**170,- €**



**66**  
TPS Polizei Porsche „T-0978“, Japan, Blech, batteriebetrieben, leichte Alterungsspuren, L 25, Z 2  
**130,- €**

**67**  
ASC Porsche 912 Rally, Blech, CL, batteriebetrieben, mit elektr. Beleuchtung, leichte Gebrauchsspuren, Batteriefach kleine RS, L 29, Z 2



**170,- €**



**68**  
Daiya VW Porsche 914, Japan, Blech, batteriebetrieben, Alterungs- und Gebrauchsspuren, Chrom tw RS, 1 Blinklicht fehlt, vordere Haube leichte Rostunterwanderung, L 22,5, Z 2-3  
**170,- €**

**69**  
Japan Porsche Carrera „East African Safari“, Blech, CL, batteriebetrieben, leichte Gebrauchsspuren, L 25, Z 2  
**260,- €**





LA SOCIETA' DI NAVIGAZIONE

RAPPRES

LA





**70**  
Schweres gewölbtes Werbeschild mit Dampfschiffsmotiv  
„Italia Societa Di Navigazione A Vapore“, handbemalt, tw  
farbl. rest., H 104

**1.500,- €**



**71**  
Stummer Diener mit Trinkgeldschale, Holz,  
HL, tw rissig, Alterungsspuren, H 85, Z 3  
**350,- €**

**72**  
Siegertrophäe gebaut aus Kolbenstange,  
Zündkerze und Sternmotor mit 7 Zylindern  
und Holzpropeller, im Sockel eingebaute  
Uhr, mit Emailzifferblatt, leichte Alterungs-  
spuren, H 43, Z 2

**300,- €**



**73**  
Schreibtischmodell mit Rennboot, verchromt, 20er Jahre, mit Holz-  
sockel, L 23, Z 2

**100,- €**



**74**  
Bonbondose, Blech, mit geprägter Weltkarte, CL,  
Alterungsspuren, D 23

**60,- €**



**75**

Bing Dampfschiff, Blech, HL, mit 2 Masten, italienischer Fahne und 4 Beiboote, Uhrwerk zäh, ausgebessert und nachlackiert, L 46, sonst noch Z 2

**800,- €**



**76**

Fleischmann Tanker, Blech, nachlackiert, 2 Beiboote ersetzt, Uhrwerk intakt, L 50,

**500,- €**



**77**

Fleischmann Kriegsschiff, Blech, handlackiert, mit Geschützen, Fahne und 2 Beiboote, Uhrwerk intakt, L 50, Z 2

**1.300,- €**





**78**

Blechwerbeschild „Burger“, Schrift geprägt, Blechwarenfabrik Limburg, leichte Alterungsspuren, unterer Rand leicht verbogen und LS, L 50, H 74, Z 2

**450,- €**



**79**

Blechdose, CL, Motiv mit Mädchen und Hundewelpen, 20er Jahre, Alterungsspuren, L 31, Z 2

**40,- €**



**80**

Gucci Schmuckkoffer, bezogen mit Schlangenhaut, Inneneinrichtung aus Leder, mit doppeltem Boden, versch. Kästchen, Bändern und Bilderrahmen, Verschluss aus Messing, signiert G. Gucci Florence, leichte Alterungs- und Gebrauchsspuren, L 37, Z 2

**900,- €**



**81**  
 Modebüste 20er Jahre, Männerkopf auf gedrechseltem Holzsockel, fein bemalt, Glasaugen, mit Hemdkragen und Schlips aus Stoff, an 1 Ohr leichte Farbabsplitterung, Alterungsspuren, H 52, sonst Z 2, selten

**900,- €**



**82**  
 Zigarettenspender, Männerkopf, Blech, CL, 20er Jahre, leichte Alterungsspuren, H 17, Z 2

**260,- €**



**83**  
 Kleiner Wecker mit emailliertem 20er Jahre Motiv, Werk überholungsbedürftig, leichte Alterungsspuren, L 8, sonst Z 2

**80,- €**



**84**  
 Kleine ArtDeko Tischuhr mit schweizer Uhrwerk „Brac Watch Co“, Aufziehfeder def., auf Unterseite von Sockel bezeichnet: „Pastiglie Marchesini Contro la tosse, Litosina Belluzzi per Acqua da Tolva, Laboratorio Belluzzisa Bologna“, L 13

**60,- €**



**85**  
 Kleine Jaeger Tischuhr, mit 8-Tagewerk, Leuchtzeiger und Zeichen, Swissmade, im aufklappbaren Lederetui, Made in France, geprägt, 23/4868, intakt, leichte Alterungsspuren, L 10

**120,- €**



**86**

Modellauto Landulet Taxi Citroen „Automobile  
Mechanice Citroen“, Made in France, Nr. 142-  
E-3, Uhrwerk mit Bremse intakt, mit Lenkung,  
klappbarer Frontscheibe und 2 Türen zum  
Öffnen, ausgestattet mit Ersatzrad und  
Nummernschild, min. Alterungsspuren, L 39,  
Z 1-2, Rarität

**4.800,- €**



**87**

Märklin 2-B-1 Dampflokom ECE1021, mit 4A-Tender, S 1, grau, HL, spitzes Führerhaus-  
dach, Galleriestangen, 2 imit. Stirnlampen, Uhrwerk intakt, tw Ausbesserungen, mit  
Schutzlack überzogen, Tender farbl. rest., sonst Z 2

**650,- €**

IDEAL'S

# Robert the Robot

with easy-to-operate REMOTE CONTROL

FEATURING THE SENSATIONAL

**TALKING Device!**

ARMS SWING  
BACK AND FORTH  
AS HE WALKS!

HANDS  
GRASP  
OBJECTS!







**88**  
 Ideal „Robert the Robot“ Nr. 4049, mit Fernbedienung,  
 spricht, läuft und bewegt die Arme, Alterungs- und  
 Gebrauchsspuren, OK, H 34, noch Z 2

**350,- €**



**89**  
Daya Blechroboter, Japan,  
„Cragstan Astronaut“, batterie-  
betrieben, CL, Alterungs-  
und Gebrauchsspuren, H 27, Z 2  
**100,- €**

**90**  
Daya Blechroboter, Japan, CL,  
batteriebetrieben, tw RS, H 27,  
sonst noch Z 3

**80,- €**



**91**  
Dux Astroman, Kunststoff,  
mit Fernbedienung, batterie-  
betrieben, kleiner Haarriss  
am Rücken, Schalterabdeckung  
von Fernbedienung fehlt, H 30,  
sonst noch Z 2

**350,- €**



**92**  
 Japan Blechroboter „S“, CL, mit Funkgerät,  
 batteriebetrieben, leichte Gebrauchsspuren, H 33, Z 2  
**1.200,- €**



**93**  
 Raumfahrzeug „Unit 5“ „Area Radiation Tester“, Blech,  
 Japan, mit Plexikanzel und versenkbarem Ausleger,  
 batteriebetrieben, Batteriefach RS, L 50, sonst Z 2  
**450,- €**





**94**

Gerahmtes Seidentuch der 23. Mille Miglia 1956 von Club 1000 Miglia, Franco Mazzotti, Tuch leicht eingerissen unter „M“ von „Mille“, L 85, H 85

**500,- €**



**95**

Mille Miglia Deckelpokal auf schwerem Marmorsockel, mit 1000 Miglia Zeichen, 50/60er Jahre, 1 Henkel unten an Schale lose, Alterungsspuren, ehemals versilbert, H 55

**400,- €**



**96**  
Blechkdose mit Abbildung  
von Fiat Rennwagen,  
kleine LS, L 23, noch Z 2  
**80,- €**



**97**  
Blechkdose mit Pokerkarten-  
motiv „chiarel Italy“, „fantasia  
Talmone unica Torino S.A.  
Mastalli. Merlo & C. Lecco“,  
CL, wohl 30er Jahre, kleine  
RS, L 32, noch Z 2  
**60,- €**



**98**  
Elaß Bonbondose, Blech, CL, „Genova Pegli  
Italia“, SOC. AN. R.D. Diana & C., Blumen/Obst-  
motiv, um 1915, Alterungsspuren, tw LS, L 33, Z 2  
**60,- €**



**99**  
Chrommodell von Breda Kriegsflugzeug  
Nr. 65 205-3, 1-motorig, mit MG-Kanzel  
und ital. Hoheitsabzeichen, ausfahrbares  
Fahrwerk, kleine Fehlstellen, 1 Kanzelfenster  
leicht ausgebrochen, auf gebogenem  
Ständer, Alterungsspuren, L 38, sonst Z 2  
**1.600,- €**



**100**  
Ingap Doppeldecker, uralte, Blech, CL, mit  
Pilot, Uhrwerk intakt, leichte Alterungsspuren,  
L 29, Z 2, Rarität  
**1.600,- €**



**101**

Instrumententafel, Holz, mit Junghans Uhr, Igrometro und Thermometro, 20er Jahre, Sekundenzeiger fehlt, Uhrwerk muss überholt werden, L 28, Z 2

**120,- €**



**102**

Alfa Romeo Modellrennwagen Nr. 22, Guss, gummibereift, mit Sonderlackierung „Juan Manuel Fangio Champeon Mundial 1951“, L 41, Z 1-2, Rarität

**2.600,- €**



**103**

Ferrari Modellrennwagen, Guss, gummibereift, limit. Reproduktion 09/100, HL, mit Fahrerfigur, 1 Hand fehlt, L 36, Z 1-2

**700,- €**







**104**

Globus Scala 65 Milioni, Bergamo, Metall/Papier, kleine Delle, kleine Fehlstellen, auf Holzsockel, H 38, sonst Z 2

**160,- €**



**105**

Puppenschule mit Klassenzimmer als Pappdiorama, mit 4 Schulbänken, Tafel, Lehrerpult, 4 Porzellankopfpuppchen, kleiner Globus und Ventilator auf Blech, 20er Jahre, leichte Alterungs- und Gebrauchsspuren, L 35

**400,- €**



**106**  
Osterloh Lehrmodell Nr. 3  
Roggen-Ährchen, auf Holzsockel,  
Alterungsspuren, H 55

**400,- €**



**107**  
Osterloh Lehrmodell Nr. 11 der  
Sonnenrose, auf Holzsockel,  
Gebrauchsspuren, H 33

**400,- €**



**108**  
Blechdose „Saiwa“, Italien, mit  
Kindermotiv, L 25

**30,- €**



**109**  
Geprägte Blechdose mit Kinderkoch-  
motiv, Alterungsspuren, L 24

**40,- €**



**110**  
Blechbüchse als Henkelkörbchen, mit  
Kindermotiv, „biscotti Doria orsago“, Italien,  
Gebrauchsspuren, L 28

**40,- €**

**111**  
B&SCH Tischwecker  
Nr. 14334, Chrom,  
Emailliezifferblatt,  
intakt, muss über-  
holt werden, H 12,  
sonst Z 1

**100,- €**



**112**  
Tischuhr mit Zahlen-  
register, Messing,  
intakt, zäher Lauf,  
muss überholt  
werden, H 12, sonst  
Z 2, selten

**500,- €**



**113**  
Kugelgelenkfigur, Holz, auf Sockel,  
H 32, Z 2

**180,- €**



**114**  
Kugelgelenkfigur, Holz, auf Sockel,  
H 32, Z 2

**180,- €**



**115**  
Bing Doppelgarage mit Limousine und offenem Viersitzer  
Nr. 4618 & 19, jeweils mit Fahrerfigur, CL, Uhrwerke intakt, LS/RS,  
starke Alterungs- und Gebrauchsspuren, Z 3-4

**100,- €**



HOTEL AUGUSTA  
MERANO MERAN

HOTEL PENNINO

GABI  
HOTEL WEISSMIES

RIMEDA





**116**

Carette Limousine, uralt, mit Fahrer und Gepäckträger, Uhrwerk intakt, Bremse und einstellbare Lenkung, Laternen fehlen, tw nachlackiert, Türen ersetzt, starke Gebrauchs- und Alterungsspuren, RS/LS, L 22, Z 3-4

**320,- €**



**117**

Bing offener Viersitzer, uralt, CL, mit Fahrerfigur, Lenkung verstellbar, Uhrwerk intakt, leichte Alterungsspuren, tw mit Klarlack überzogen, L 26, sonst Z 2

**650,- €**



**118**

Bub offener Viersitzer, uralt, mit Fahrerfigur, CL, Uhrwerk intakt, leichte Alterungsspuren, L 25, Z 2

**900,- €**



**119**

Ingap Sportcabriolet Nr. 762, mit Fahrerfigur, CL, Uhrwerk def., Alterungsspuren, L 22, Z 3

**200,- €**



**120**

Bing offener Viersitzer, uralt, CL, mit Fahrerfigur, Uhrwerk mit Bremse intakt, leichte Alterungs- und Gebrauchsspuren, L 28, Z 2

**900,- €**



**121**

Citroen Zweisitzer Cabrio mit Bootsheck „Automobile Mecanique Andre Citroen Made in France“ Nr. 142-E-3, Uhrwerk mit Bremse intakt, lenkbar, leichte Alterungsspuren, kleine LS, L 30, Z 2

**900,- €**



ESSEX  
SUPER  
SIX

ANBUR  
6 SIXTY  
SIX

OM

PRODUCT







**122**

Originalentwurf verschiedener Autoplaketten, auf Pappe, handgemalt, u.a. für die Marke OM, Lancia, Citroen, Stude Baker, signiert: E. Calari, Alterungsspuren, im Glaswechselrahmen, L 36,5 H 26,5

**100,- €**



**123**

Originalentwurf verschiedener Autoplaketten, auf Pappe, handgemalt, u.a. für die Marke Buick, Maserati, Auburn, signiert: E. Calari, im Glaswechselrahmen, Alterungsspuren, L 25, H 20

**100,- €**



**124**

1. Preis Pokal, mit Mussolini Schaft, ehemals versilbert, auf Holzsockel, bezeichnet: „1934 Baricella Campionato Emiliano Allo Storno Coppa Federaz. Prov. Fascista 1 Premio“, Alterungsspuren, H 33, noch Z 2

**500,- €**



**126**

Kühlerfigur Adler, Chrom, 30er Jahre, auf Holzsockel, Alterungsspuren, L 19

**180,- €**



**125**

Kühlerfigur Widder, verchromt, auf Holzsockel, 1937, von Dodge Truck, leichte Alterungsspuren, L 21

**180,- €**

**127**

Schreibtisch Papierklemme als Lenkrad mit Noblex Uhr, Datumsanzeige und kleiner Sekunde, auf Holzsockel, muss überholt werden, L 13

**30,- €**





**128**

Ingap Rennwagen Alfa Romeo Nr. 1/2300, CL, mit Fahrerfigur, Uhrwerk intakt, lenkbar, mit Mausmotiv, 30er Jahre, Kühlerfigur wohl ersetzt, leichte Gebrauchsspuren, L 35, Z 2

**3.800,- €**



**129**

Ingap Maserati Rennwagen Nr. 7/2000, CL, mit Fahrerfigur, Uhrwerk def., Lenkung verstellbar, tw Gebrauchsspuren, L 30, sonst Z 2

**1.200,- €**



Harold Flory

SCOTT  
ERRER  
ENGINE  
1973  
ARUSHI-INDUSTRY CO. LTD.

73  
RSCHÉ  
911  
RS 27

WINKE  
STAN/VT  
LATER



**130**

Marushin Japan Motorbauset von Porsche 911 Carrera RS 2,7 ,1973, 1/8 Scale Model, echte Funktion, mit Anleitung und versch. Kleinteilen im OK, leichte Gebrauchsspuren, L 30

**6.000,- €**

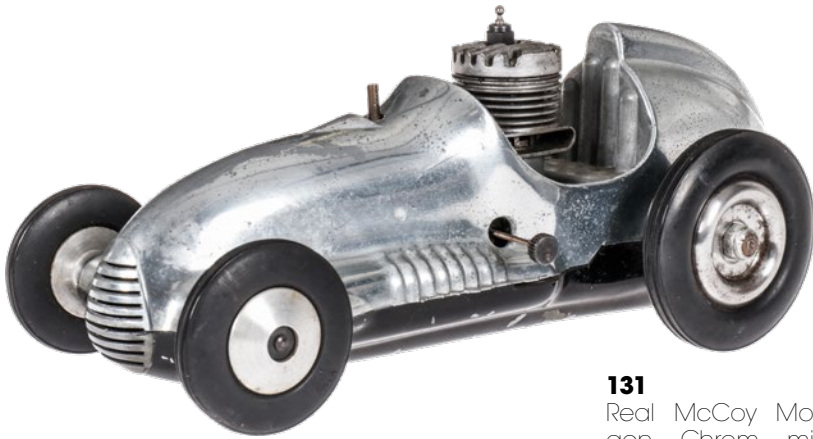

**131**  
Real McCoy Modellrennwagen,  
Chrom, mit 1-Zylinder  
Benzinmotor, gummbereift,  
Gebrauchsspuren, L 24  
**300,- €**



**132**  
AMSCI Mercedes Rennwagen  
1937, Aluguss, mit Benzin-  
motor, gummbereift, leichte  
Gebrauchsspuren, L 29  
**350,- €**



**133**  
Bugatti Rennwagen aus  
Alublech, mit Benzinmotor,  
gummbereift, Gebrauchss-  
spuren, L 29  
**500,- €**



**134**

Monoposto Rennwagen Ohlsson & Rice Los Angeles, Aluguss, HL, gummibereift, ohne Motor, Gebrauchsspuren, L 25

**150,- €**



**135**

Beflügelte Siegerfigur mit Lorbeerkrantz, um 1900, Guss, Alterungsspuren, H 20

**60,- €**







**136**

Landschaftsgemälde um 1900, oberitalienische Gebirgslandschaft mit Tal und Festung, Öl/Leinwand, in vergoldetem Stuckrahmen, L 42, H 29

**200,- €**



**137**

Kleines Ölgemälde Schafe im Stall, auf Pappe, signiert: Müller, in goldenem Rahmen, ohne Rahmen L 30, H 21

**150,- €**



**138**  
 Paar 3-flammige Leuchter, mit  
 aus Holz geschnitzten Putten,  
 19. Jh., mit Blattgold und  
 Blattsilber gefasst, Alterungs-  
 spuren, H 76

**600,- €**



**139**  
 Säulenuhr, Bronze, um  
 1800, mit Glaszifferblatt  
 (gesprungen), mit nur in  
 Teilen erhaltenem Spindel-  
 uhrwerk, ohne Zeiger, wohl  
 ehemals hinterleuchtet,  
 H 48

**250,- €**



**140**  
 Verzierte Tischuhr um 1900 mit Blütenranken  
 und Vogel, Gussgehäuse tw vergoldet und  
 versilbert, mit Geh- und Schlagwerk auf  
 Glocke, „Medaille d`argent viorenti & Cie  
 1855“, geschliffenes Glas und Emaillezahlen,  
 Werk intakt, aber überholungsbedürftig,  
 leichte Alterungsspuren, H 39

**500,- €**



**141**

Märklin 2-B-1 engl. Dampfloz CE 1021 GNR, ohne Tender, S 1, Uhrwerk intakt (hakt), grün HL, Galeriestangen, 2 imit. Stirnlampen, Pufferteller fehlen, tw farbl. rest., mit Schutzlack überzogen

**500,- €**



**142**

Günthermann? Jäger mit automat. Gewehr, uralt, HL, leichte Alterungsspuren, FüÙe unter Sockel gelötet, H 22, sonst Z 2

**300,- €**



**143**

Radschlagender Blechpau, uralt, CL, Uhrwerk intakt, läuft, aber Mechanismus für Schwanzfeder def., Alterungsspuren, L 23, sonst noch Z 2

**250,- €**



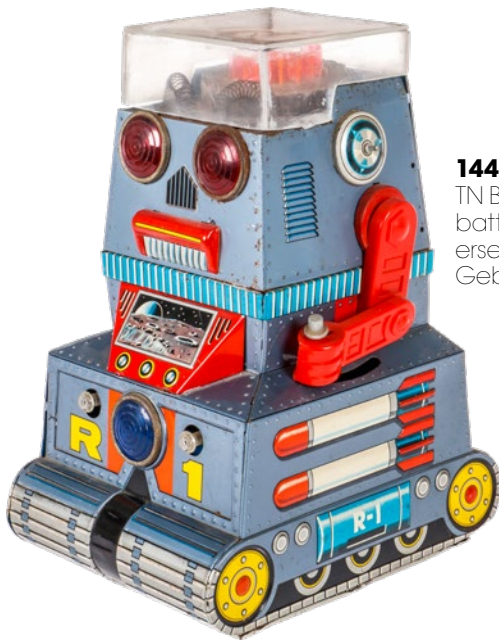

**144**

TN Blechroboter Japan R-1, CL, batteriebetrieben, Plexiaufsatz ersetzt und lose, Alterungs- und Gebrauchsspuren, H 26

**200,- €**

**145**

Ichida Roboter „Answergame“, Japan, Blech, CL, batteriebetrieben, leichte Rostspuren, H 38, Z 2-3

**400,- €**



**146**

Marx Roboter, Kunststoff, USA, batteriebetrieben, Gebrauchsspuren, H 37, Z 2-3

**150,- €**



**147**  
Blechroboter Japan, batteriebetrieben, leichte Altersspuren, H 33, Z 2

**250,- €**

**148**  
Marx Blechroboter, Japan, „Mr. Mercury“, batteriebetrieben, mit Fernbedienung, leichte Alters- und Gebrauchsspuren, H 33, Z 2

**350,- €**



**149**  
Daya Astronaut mit MG, Japan, batteriebetrieben, Gebrauchsspuren, H 34, sonst noch Z 2

**600,- €**



**150**

Blechroboter Japan, batteriebetrieben, mit Fernbedienung, Gebrauchsspuren, Riss in Plexihaube, H 22, sonst noch Z 2

**450,- €**



**151**

Roboter Japan, Blech/Kunststoff, batteriebetrieben, Alterungsspuren, H 23, Z 2

**130,- €**



**152**

Blechroboter Japan, Uhrwerk mit Feuersteinmechanik intakt, leichte Gebrauchsspuren, H 22, Z 2

**350,- €**





**153**

Holzmodell eines 3-motorigen  
italienischen Flugzeugs Savoia  
Marchetti, 30er Jahre, mit  
Hoheitsabzeichen, neu HL, L 60  
**1.800,- €**

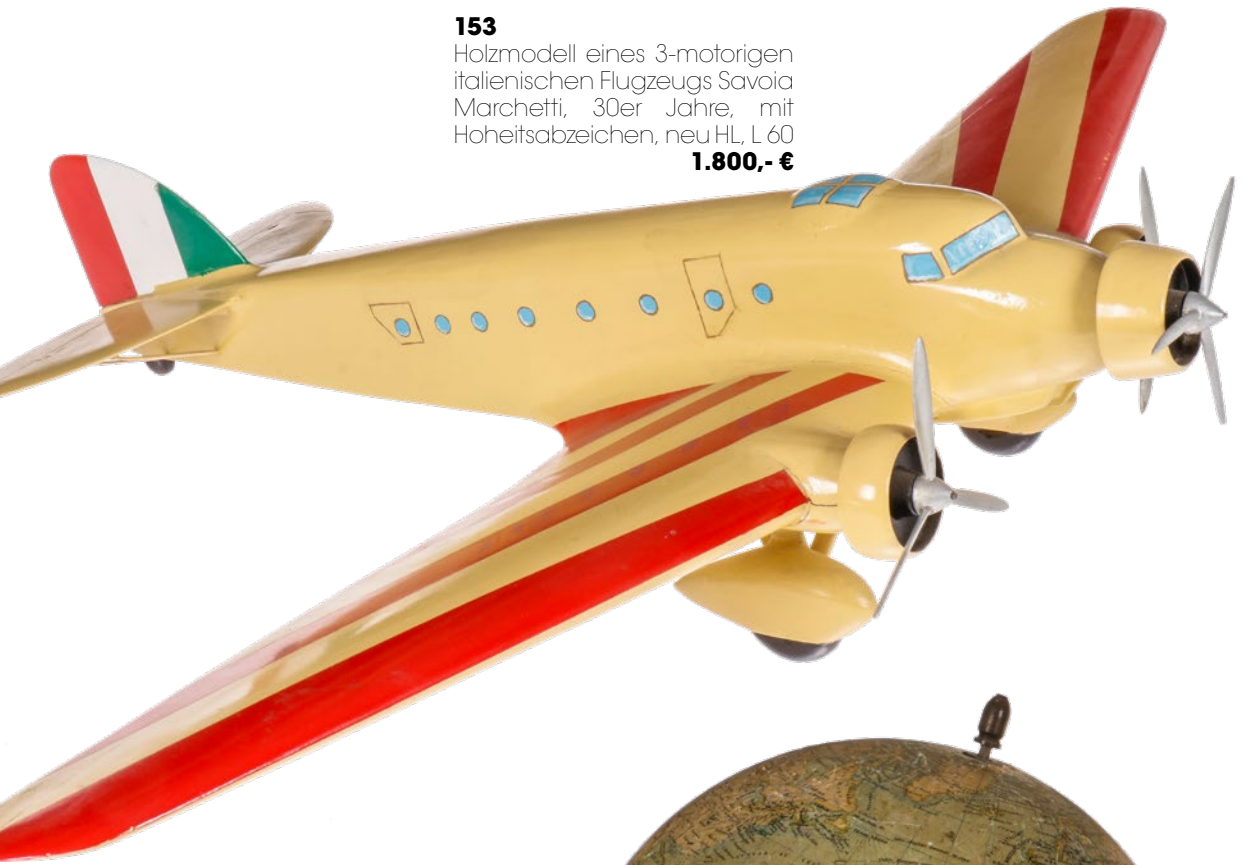

**154**

Globus „Globe Metrique  
0,001mm=50km E.Bertaux Paris”,  
Gipskugel mit Papier bezogen,  
30er Jahre, auf gedrechseltem  
Holzfuß, kleine Fehlstellen und  
Alterungsspuren, H 46, Z 2-3

**200,- €**





**155**  
Holzmodell eines 3-motorigen  
italienischen Kriegsflugzeugs,  
Mimikry HL, mit Geschützdrehtür-  
men, Savoia Marchetti, L 47, Z 2  
**1.800,- €**

**156**  
Schreibtischablage mit Holzsockel  
und Doppeldecker aus Blech,  
auch als Taschenuhrenständer,  
verliehen als Preis „Venezia Cara di  
Velocita del 3. Raduno Aereo del  
Littorio 1938“, Alterungsspuren, L 16  
**60,- €**



**157**  
Flugzeugmodell Doppeldecker  
mit Sternmotor, Messing, auf  
Ständer, H 10, Z 2  
**30,- €**



**158**  
Kleines Chromflugzeug, 2-motorig,  
1 Begrenzungslicht fehlt, Alterungs-  
spuren, L 14, Z 2-3  
**30,- €**



**159**

Italienisches Jagdflugzeug, Aluguss, 3-motorig, Mimikry HL, mit ital. Hoheitsabzeichen, 30er Jahre, mit Muzzolini Rutenbündel als Gussständer, Alterungs- und Gebrauchsspuren, L 32, sonst noch Z 2, selten

**1.200,- €**

**160**

TCO Bombenflugzeug „D-Olaf“, CL, mit 3 Bomben, Uhrwerk intakt, Schiebbestangen für Abwurfautomatik fehlen, Alterungsspuren, tw RS, L 25, Z 3

**300,- €**



**161**

Günthermann Flugzeug 695 E, Blech, CL, mit 2 Piloten, 3-motorig, Uhrwerk intakt, 1 Tragfläche ergänzt, 1 Tragfläche auf Unterseite nachlackiert, Alterungs- und Gebrauchsspuren, L 47, noch Z 3

**400,- €**



SHELL



PA D  
RVO  
TO CLUB-  
ACCIO PE



**162**

Ferrari Papieremblem mit 31 Prominenten Autogrammen aus Ferrari Rennstall u.a. Signatur von Phil Hill, wohl 60er Jahre, L 37

**300,- €**



**163**

Citroen Rennwagen „Les Jouet Citroen Made in France“, Blech, HL, gummbereift, mit Fahrerfigur, Uhrwerk intakt, Alterungsspuren, LS, L 44, Z 2-3

**180,- €**



**164**

Alte Shell Benzinkanne, mit Sieb, Henkel und Ausguss, zugeschrieben aus Ferrari Rennstall 50er Jahre, Alterungsspuren, H 50

**800,- €**



**165**

Toschi Vignola Ferrari Rennwagen MLB, Made in Italy, Aluguss, HL, Gummizugmotor, gummibereift, 2 Auspuffendstücke fehlen, Alterungs- und Gebrauchsspuren, L 56, Z 2-3

**1.500,- €**

**166**

Ferrariplakette „Autodromo di Monza 13.09.1987“, auf Holz-  
wappen, D 13

**300,- €**



**167**

Sipla Gussauto 601/1, Italy, HL, elektrisch, mit Trafo  
und Fernsteuerung, Gehäuse von Trafo unvollständig  
und gebrochen, L 16, sonst Z 2

**100,- €**

**168**

Rennplakat signiert.  
Seneca „Coppa Della  
Perugina, Automoto  
Club S. Sportiva 18  
Maccio Perucia, Officine  
Lithografiche cav. Gino  
Borrani Firenze“, gerahmt  
104x142cm

**1.500,- €**









**169**

Blechkdose mit Mickey Mouse Motiv, CL, „Par Aut. De Walt Disney Mickey Mouse S.A. Concessionnaire: Disch, Othmarsingen, Gebr. Hoffmann, Thun 1015.783“, Alterungs- und Gebrauchsspuren, tw LS, L 25

**300,- €**

**170**

Günthermann Straßenbahn Nr. 65, Blech, CL, Uhrwerk intakt, mit elektr. Beleuchtung, Alterungsspuren, tw LS, L 31, Z 2-3

**180,- €**



**171**

Keim Dromedar mit Araber, Blech, CL, Uhrwerk intakt, 1 Seite stark gealtert, L 14, Z 3

**80,- €**



**172**

Lehmann Autobus Nr. 590, Blech, CL, mit Fahrer, Uhrwerk intakt, 1 Treppe ergänzt, Alterungsspuren, L 20, Z 2-3

**300,- €**

**173**

Lehmann LKW „Ehe & Co“ Nr. 570, mit Fahrer, Blech, CL, Uhrwerk hakt, LS/RS, Alterungsspuren, L 17, Z 3

**180,- €**



**174**

Lehmann Limousine lto Nr. 679, mit Fahrer, Blech, CL, Uhrwerk intakt, Fahne ergänzt, RS/LS, L 17, Z 3

**300,- €**

**175**

Lehmann Junge auf Schwein, uralt, HL, Uhrwerk intakt, starke Alterungsspuren und LS, L 14, Z 3

**500,- €**



**176**

Lehmann Expressboy mit Karre Nr. 770, CL, Uhrwerk intakt, LS, L 15, Z 3

**150,- €**

**177**

Lehmann Zig-Zag Nr. 640, CL, Uhrwerk intakt, L 13, Z 2

**1.400,- €**





**179**  
Günthermann Charlie Chaplin,  
uralt, CL, Uhrwerk intakt, Arme  
ergänzt, farbl. tw ausgebessert,  
H 21, Z 2-3

**900,- €**



**178**  
Ingap Charlie Chaplin, uralt, CL,  
Uhrwerk intakt, Alterungsspuren,  
tw LS, H 19, noch Z 2

**1.600,- €**





**180**  
Modebüste auf Holzständer,  
stoffbezogen, Holzständer wurm-  
stichig, H 80  
**250,- €**



**181**  
Modebüste auf gedrechseltem  
Ständer, stoffbezogen, H 70  
**250,- €**



**182**  
Modebüste stoffbezogen, H 46  
**250,- €**



**183**  
Blehdose mit Tanzpaar, Blech, CL, Alterungsspuren, D 21, Z 2  
**80,- €**



**184**  
Blehdose mit Rosenmotiv, CL, „Saiwa Biscotti“, L 31, Z 2  
**30,- €**

**185**

Nikolaus auf Boot, Keramik, „Ars Pulchra Torino Italy“, L 28, Z 2

**270,- €**



**186**

Nikolaus auf Schlitten, Keramik, „Ars Pulchra Torino Italy“, L 21, Z 2

**270,- €**

**187**

Nikolaus auf Skiern, Keramik, Holzstöcke fehlen, leichte Abschläge, L 19, Z 2-3

**150,- €**







**188**

„Piaget“ Schmuckspiegel, drehbar, mit rückwärtigem Fach, leichte Alterungsspuren, L 26, Z 2

**500,- €**



**189**

Kleine Tischuhr, silber emailliert, englisch, „J. Bagshaw & Sons Liverpool“, 8-Tagewerk swissmade intakt, 3 kleine Emaillabschläge am rechten Rand oben und linken Rand unten, H 10, Z 2

**150,- €**

**190**  
Runde Blechdose um 1900, „E. De Coster Torino“, Kindermotiv, CL, Entwurf von Metalgraf, Alterungsspuren, Deckel mit Dellen und 1 Loch, H 35, noch Z 2  
**150,- €**



**191**  
Jaeger Tischwecker in Form eines Blasbals, 8-Tagewerk swissmade intakt, L 17, Z 2

**100,- €**



**192**  
Tischuhr in Form einer Mandoline, Messing vergoldet, deutsch, intakt, Vorderseite emailliert, tw ausgebsst, L 16, sonst Z 2

**220,- €**





**193**

IMDA Blechkdose um 1900, „Padova“, Altersspuren, L 33, Z 2

**70,- €**



**194**

Blechkdose, CL, uralt, mit Mädchenmotiv, leichte Altersspuren, L 27, Z 2

**40,- €**



LOIS  
OSUELLES

PRODUCT



**195**

Bing fahrbare Lokomobile, uralt, patinierter Kessel, KD 6, HL, tw LS und Alterungsspuren, Brenner ergänzt, L 21, Z 2-3

**150,- €**



**196**

Weka Schiffschaukel mit 2 Gondeln und Personen, CL, Alterungsspuren, L 14, sonst noch Z 2

**80,- €**

**197**

Planck B-Dampflokomotive Vulkan,  
mit Pfeife und 2 oszillierenden  
Zylindern, Brenner und Schlot  
fehlen, Messingausführung, um  
1910, Alterungsspuren, L 18, Z 2-3

**300,- €**



**198**

Bing Drehorgelspieler, uralt, CL,  
mit Musikwerk intakt, leichte  
Alterungsspuren, H 14, Z 2

**180,- €**

**199**  
Fleischmann Schmieđ an  
Amboss, Socket LS, L 13,5, Z 2-3  
**30,- €**



**200**  
Schmieđ an Amboss, uralt, CL,  
Uhrwerk intakt, Alterungs- und  
Gebrauchsspuren, L 12, Z 2-3  
**30,- €**





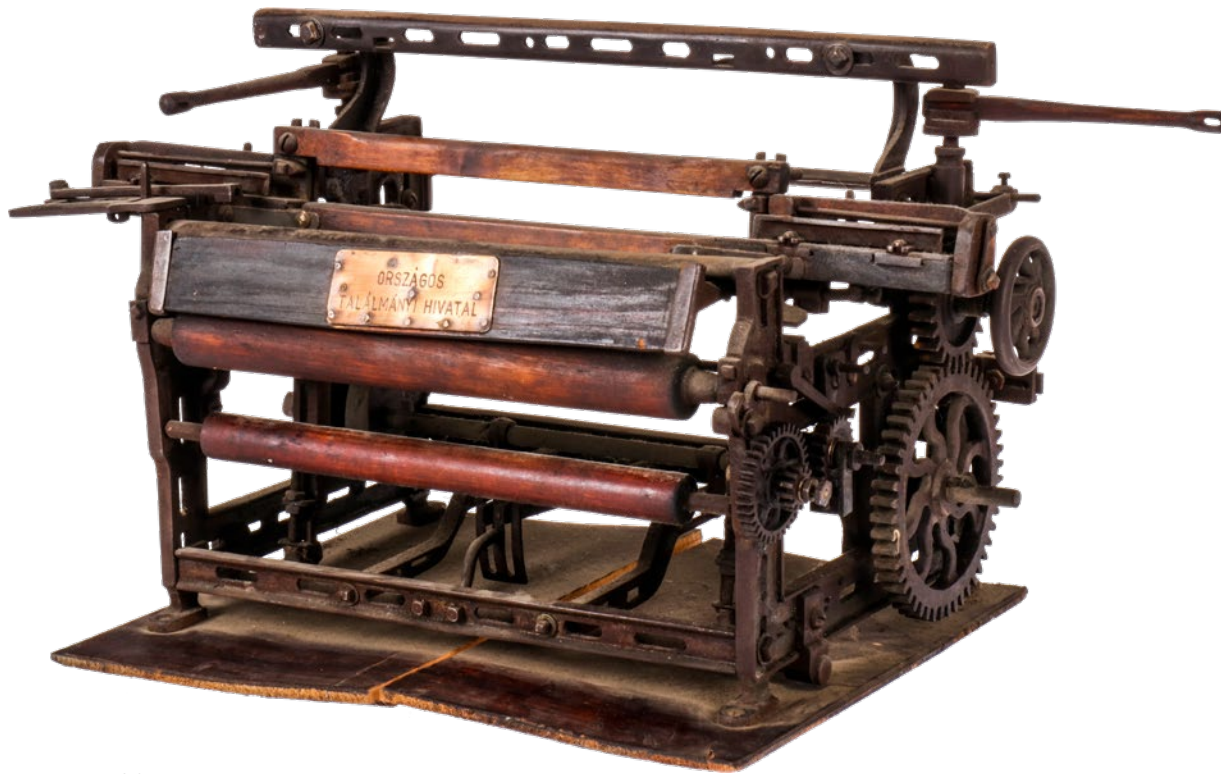

**201**

Patentiertes Modell einer Maschine, uralt, Eisen/Holz, bez: „Országos Talalmanyi Hivatal“, Alterungsspuren, L 31

**200,- €**



**202**

Musketier, Eisenguss, als Uhr mit Wecker, mit bewegl. Arm, auf Messingsockel, Degen fehlt, Alterungs- und Gebrauchsspuren, Funktion?, H 28, Kuriosität

**180,- €**

**203**

Kleiner Globus auf Bakelitfuß, „Pamintul Globul Geografic Fizic“, Skala 1:60000000, 30er Jahre, H 33

**100,- €**



**204**

Kleiner Globus, Blech, auf Alusockel, „Globo Terrestre“, Skala 1:100 Millionen, Bolis Bergamo“, 30er Jahre, H 23

**150,- €**



**205**

Miniaturglobus, Pappe, Kugel auf Bakelitfuß, 1966, „Diametru 10cm Brasov“, H 16, noch Z 2

**100,- €**





**206**

Fleischmann Burg mit Wasserbecken und Schwan, uralt, HL, Uhrwerk zäh,  
leichte Alterungsspuren, 1 Befestigungsöse fehlt, D 21, sonst Z 2

**400,- €**



**207**  
Türklopfen, uralt, Bronze, mit Herkules  
und Adler, L 29

**500,- €**



**208**  
Sitzungshammer, aus gedrechseltem Holz,  
„Lion's Club Valle del Senio“, L 26

**80,- €**





**209**

Paar Vasenförmige Sockel, 19. Jh., mit Holz, vergoldet und gefasst, mit je 2 Eisengriffen, Alterungsspuren, verwendbar als Lampensockel, H 39

**1.000,- €**

**210**

Günthermann Holzschlitten, mit Blechfigur Kind als Fahrer, uralte, HL, Uhrwerk intakt, L 18, Z 2

**700,- €**



**211**

Günthermann 2 Musiker auf Sockel, uralte, HL, Uhrwerk mit Musikwerk intakt, Alterungsspuren, kleine LS, fw Ausbesserungen, L 22, Z 2

**1.300,- €**



**212**  
Holzkrone 18. Jh., geschnitzt,  
farbig gefasst mit Blatt-  
versilberung, Alterungsspuren,  
H 24, Z 2

**350,- €**

**213**  
Kühlerfigur geflügeltes Mädchen,  
Aluguss, L 22, Z 2

**80,- €**



**214**  
Siegerpreis Surfer mit Surfbrett,  
20er Jahre, auf Marmorsockel, Guss,  
versilbert, H 20, Z 2

**100,- €**



SKY PATROL

SPACE SHIP

X-8  
SCOUTING

SPACE B...

PIONEER





**215**  
Tada Spaceship X8, Japan,  
batteriebetrieben, Blech, CL,  
leichte Gebrauchsspuren, kleine  
Delle an Front, L 21, Z 2-3  
**250,- €**

**216**  
Gama Tank 9940XY101, batterie-  
betrieben, Blinker fehlen, L 20, Z 2-3  
**250,- €**



**217**  
Daiya Space Panzer,  
Japan, batteriebetrieben,  
Gebrauchsspuren, L 20,5, Z 2  
**250,- €**

**218**

TN Sky Patrol, Blech, CL,  
Japan, batteriebetrieben,  
rundum mit rotem Klebe-  
band befestigt, L 33, Z 3

**250,- €**



**219**

TN Raumfahrzeug „Space Patrol”,  
Japan, batteriebetrieben, Blech,  
CL, L 24, Z 2

**250,- €**



**220**

TM Raumfahrzeug „Space  
Giant”, Blech, CL, Japan,  
batteriebetrieben, Gebrauchs-  
und Alterungsspuren, Batterie-  
fach RS, Unterboden tw RS,  
D 30, Z 2-3

**800,- €**



**221**

Space Auto „Futura“, Japan, mit elektr.  
Antrieb und Beleuchtung, Unterboden  
tw RS, nachlackiert, L 28, Z 2-3

**250,- €**



**222**

Spacefahrzeug Mercedes SL, Japan, mit  
Roboter als Fahrer und Rakete, CL, Friktion,  
L 21, Z 2-3

**350,- €**



**223**

KO Raumsfahrzeug „Pioneer“, Japan, Blech,  
CL, in Fischform, Uhrwerk hakt, Alterungs- und  
Gebrauchsspuren, L 23, Z 2-3

**250,- €**



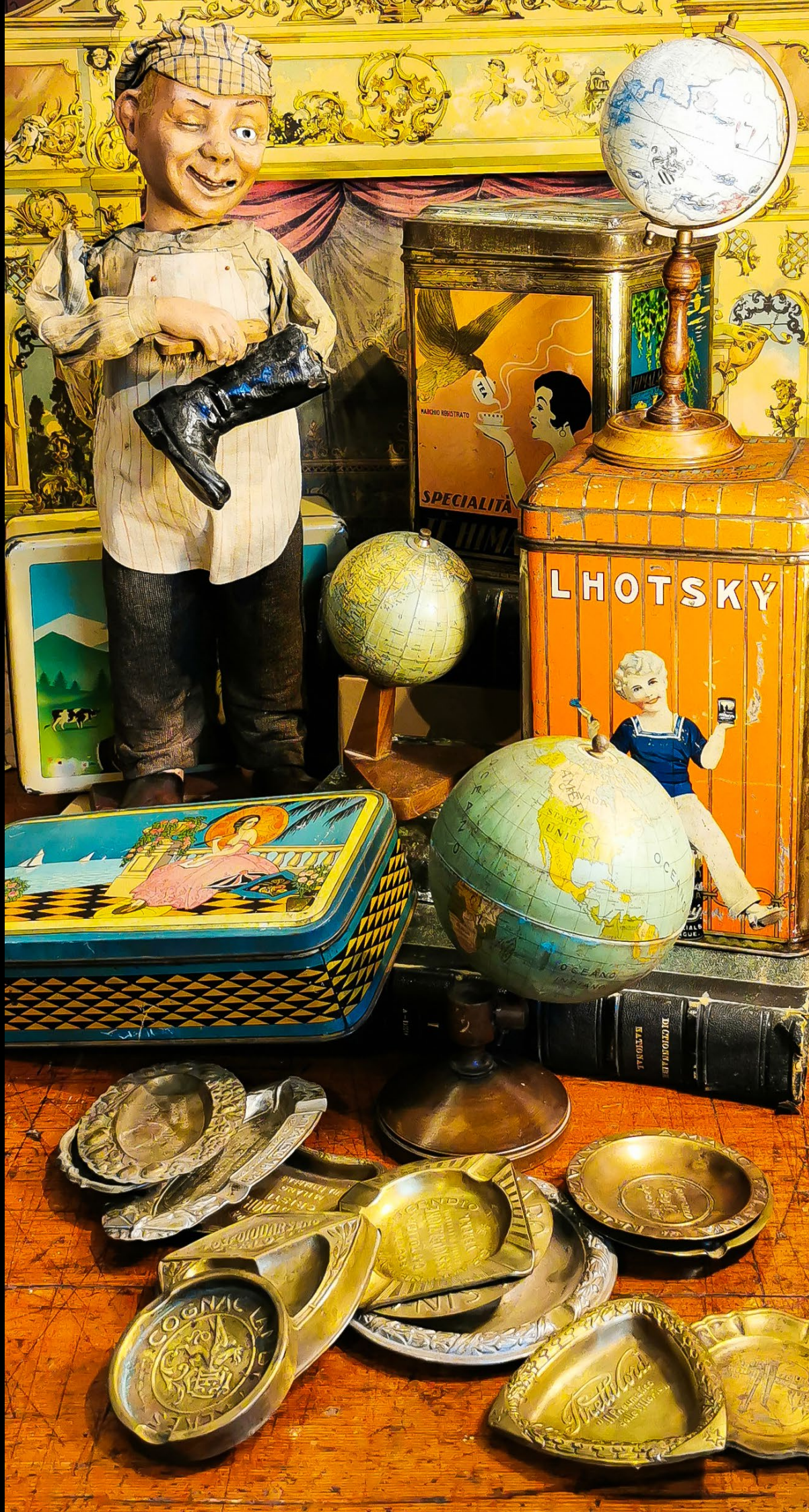



**224**

Werbeautomat Mann als Schuhputzer, Pappmache, Uhrwerk hakt, Alterungs- und Gebrauchsspuren, Zigarette fehlt, Auge ausgebessert, H 55, Z 2-3

**1.300,- €**



**225**  
Teedose, Blech, CL, um 1910,  
„Himalaya Tee“, Alterungsspuren,  
H 26, noch Z 2

**150,- €**



**226**  
Blehdose Lhotsky, mit Kinder-  
und Vogelmotiv, Alterungs- und  
Gebrauchsspuren, tw LS, um  
1910, H 28, Z 3

**150,- €**



**227**  
Blehdose mit Alpenmotiv „Eich“,  
L 26, Z 2

**50,- €**

**228**  
Blehdose Motiv Dame am See,  
uralt, CL, L 28,5, Z 2

**60,- €**





**229**

Quinta Blechglobus, auf gedrechseltem Holzfuß, in altem Stil, H 26, Z 2

**130,- €**

**230**

Alter kleiner Blechglobus, auf Holzsockel, CL, 30er Jahre, Gebrauchsspuren, H 24, Z 2-3

**170,- €**



**231**

Kleiner Globus, Blech, mit Papierüberzug, auf Holzsockel, „Antonio Vallardi Milano“, 30er Jahre, H 18, Z 2-3

**80,- €**



**232**

13 ital. Werbeaschenbecher, meist Messing, 30er Jahre, L 10-16

**500,- €**







**233**  
2 BlumenStilleben, Öl/Leinwand,  
19. Jh., Italien, in einfachem Holz-  
rahmen, 64x110 cm

**3.000,- €**





**234**  
Lehrmodell „Somso“ Roggen-  
ährchen, 2-blütig, 25-fach  
vergrößert, auf Metallfuß, H 50  
**400,- €**



**235**  
Lehrmodell Blüte auf Holzsockel,  
H 55  
**400,- €**



**236**  
Osterloh Lehrmodell Blüte Nr. 21 „Pisum  
Sativum“, auf Holzsockel, H 33  
**400,- €**



**237**  
Paravia Lehrmodell Blüte von  
„Matricaria Chamomilla“, L 33  
**400,- €**



**239**  
Osterloh Lehrmodell Nr. 21 Blüte von Sauer-  
erbse, auf Holzsockel, leichte Gebrauchs-  
spuren, H 55

**400,- €**



**238**  
Paravia Lehrmodell 2 Blüten: „Fiore di Camomil“,  
L 27

**400,- €**





**240**

TCO Limousine 22734, CL, mit Fahrerfigur, Batteriebeleuchtung, Dach und Kotflügel nachlackiert, Uhrwerk intakt, 2 Türen zum Öffnen, L 40, sonst Z 2-3

**900,- €**



**241**

CR Peugeot Coupe, mit Fahrer, CL, Uhrwerk intakt, leichte Gebrauchsspuren, L 36, Z 2

**850,- €**



**242**

Ingap Limousine 5312-PE, mit Fahrer, CL, farbl. rest., L 29, Z 3

**500,- €**



**243**

Bub Limousine 788, mit Fahrer und elektr. Beleuchtung, Uhrwerk intakt, 2 Türen zum Öffnen, leichte Alterungs- und Gebrauchsspuren, Batterie-fach tw RS, L 31, sonst Z 2

**1.100,- €**



**244**

Distler Limousine, mit Gepäckträger, Fahrer, klappbarer Frontscheibe, Lenkung und 2 Türen zum Öffnen, Dach nachgebessert, L 31, sonst Z 2

**1.300,- €**



**245**

Günthermann Limousine 724 mit Stoffrolldach und Fahrerfigur, CL, Uhrwerk intakt, Scheinwerfer fehlen, Stoffdach ersetzt, Alterungsspuren, L 37, Z 2-3

**1.300,- €**





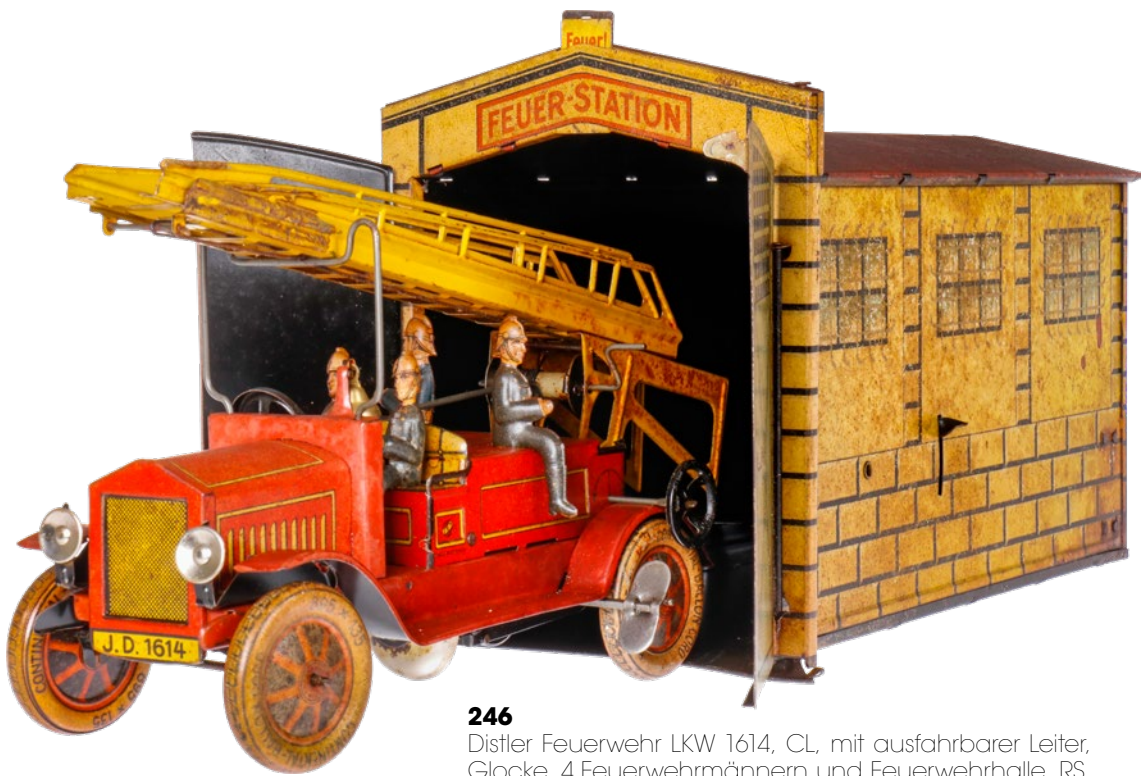

**246**

Distler Feuerwehr LKW 1614, CL, mit ausfahrbarer Leiter, Glocke, 4 Feuerwehrmännern und Feuerwehrrhalle, RS, starke Alterungs- und Gebrauchsspuren, L 28, Z 3

**500,- €**

**247**

TCO Feuerwehr LKW 9502, CL, Uhrwerk intakt, mit Glocke und 4 Feuerwehrmännern, Batteriebeleuchtung, L 35, Z 2

**600,- €**



**248**

Distler Feuerwehr LKW mit Leiter, 3 Feuerwehrmännern und Batteriebeleuchtung, CL, Uhrwerk intakt, leichte Alterungsspuren, L 34, Z 2

**300,- €**



**249**

Göso Esso LKW 429/20, mit 4 fremden Benzinfässern, Uhrwerk intakt, leichte Gebrauchsspuren, L 20

**250,- €**



**250**

Gama LKW mit Raketenabschussrampe, CL, Friktion, ohne Rakete, L 28, Z 2-3

**150,- €**



**251**

Distler Shell LKW 1614, mit Fahrerfigur, CL, Scheinwerfer mit Batteriebeleuchtung, Uhrwerk def. und lose, Alterungs- und Gebrauchsspuren, L 28, Z 3

**650,- €**

**252**

Gama Traktor mit Anhänger 176, mit Fahrerfigur, CL, Uhrwerk intakt, Gebrauchsspuren, Gesamtlänge 40, Z 2

**130,- €**



**253**

Coca-Cola Kipp-LKW, Holzaufbau mit Kunststoffführerhaus und Blechtüren, mit Kippvorrichtung, Italien, Gebrauchsspuren, L 45, Z 3

**400,- €**



Call for  
Philip Morris

OVER 100 YEARS  
PHILIP MORRIS & CO. LTD.  
INC. NEW YORK  
SELECTION  
SPECIAL BLEND  
MADE IN U.S.A.  
BY  
PHILIP MORRIS & CO. LTD. INC. NEW YORK  
PHILIP MORRIS  
MADE IN U.S.A.

PHILIP MORRIS  
MADE IN U.S.A.



254

Werbeblechschild Philip Morris „A.A.W.4-52“, tw verbeult,  
Lackschäden und tw rostig, 41 x 116, Z 3

1.200,- €



**255**

Werbeneonschrift „Snackbar“ in Plexiglaskasten, 80 x 24,  
Gebrauchsspuren

**180,- €**



**256**  
Stummer Diener, auf Rückseite bezeichnet  
Metalurgica, Gusseisen/Blech, HL, H 84, tw  
Gebrauchsspuren, Z 2

**500,- €**



**257**  
Stummer Diener „Svitare“, Guss  
tw verchromt, auf Marmorsockel,  
Gebrauchsspuren, Aluschale leicht  
verbogen, H 93, sonst Z 2

**500,- €**



Driving Robot

Lucky

RACING CAR

TIRELIRE  
DES PETITS GOURMANDS  
DISTRIBUTEUR  
AUTOMATIQUE

H. F. RIVIERE

F. HEHE & P. PONT

LOIS

USRI I. ES

NATIONAL

DICTIONNAIRE

R-020

2





**258**

Schokoladenautomat, Blech, CL, mit Schattenspielmotiv, leichte Alterungsspuren, H 16, noch Z 2

**250,- €**

**259**

SY Driving Robot „Lucky“, Japan, Blech, CL, Uhrwerk def., Alterungsspuren, L 15, Z 2-3

**260,- €**



**260**

Köhler Affe auf Rad, Uhrwerk intakt, kleiner Sprung im Kunststoffrad, H 14, Z 2-3

**270,- €**



**261**

Blechfigur Popey mit 2 Vogelkägigen und Pfeife, CL, Uhrwerk intakt, leichte Gebrauchsspuren, H 20, Z 2

**330,- €**



**262**

Arnold Affe auf Dreirad, Blech,  
CL, Uhrwerk intakt, Gebrauchss-  
spuren, L 9, Z 2-3

**150,- €**



**263**

Donald Duck Linemar Toys,  
Japan, Blech, CL, Uhrwerk intakt,  
H 10, Z 2

**160,- €**



**264**

Lehmann Maikäfer Nr. 431,  
uralt, Blech, CL, Uhrwerk def.,  
Alterungsspuren, L 10, sonst  
noch Z 2

**160,- €**



**265**

Blechfigur Briefträger, uralt, HL,  
auf Plattform mit Rädern, Lötstelle,  
LS/RS auf Sockel, H 14, Z 3

**160,- €**



**266**

Clown auf Schwein reitend,  
Blech, CL, uralt, Uhrwerk intakt,  
kleine LS, L 10, Z 2

**160,- €**

**267**

Köhler gestieflter Kater, Blech,  
CL, Uhrwerk intakt, H 12, Z 2

**120,- €**



**268**

Köhler Vogelkäfig mit Vogel, auf  
Ständer, Blech, CL, Uhrwerk mit  
Stimme intakt, kleine LS, H 20,  
noch Z 2

**160,- €**





**269**

1B1 Citroën DS Nr. 3053, Kunststoff, batteriebetrieben, Alterungsspuren, 1 Türgriff def., L 40, noch Z 2

**220,- €**



**270**

Ventura Alfa Romeo Coupé MI 21 53121, Blech, Uhrwerk intakt, Gebrauchs- und Alterungsspuren, Felgen nachlackiert, L 35, Z 3

**900,- €**

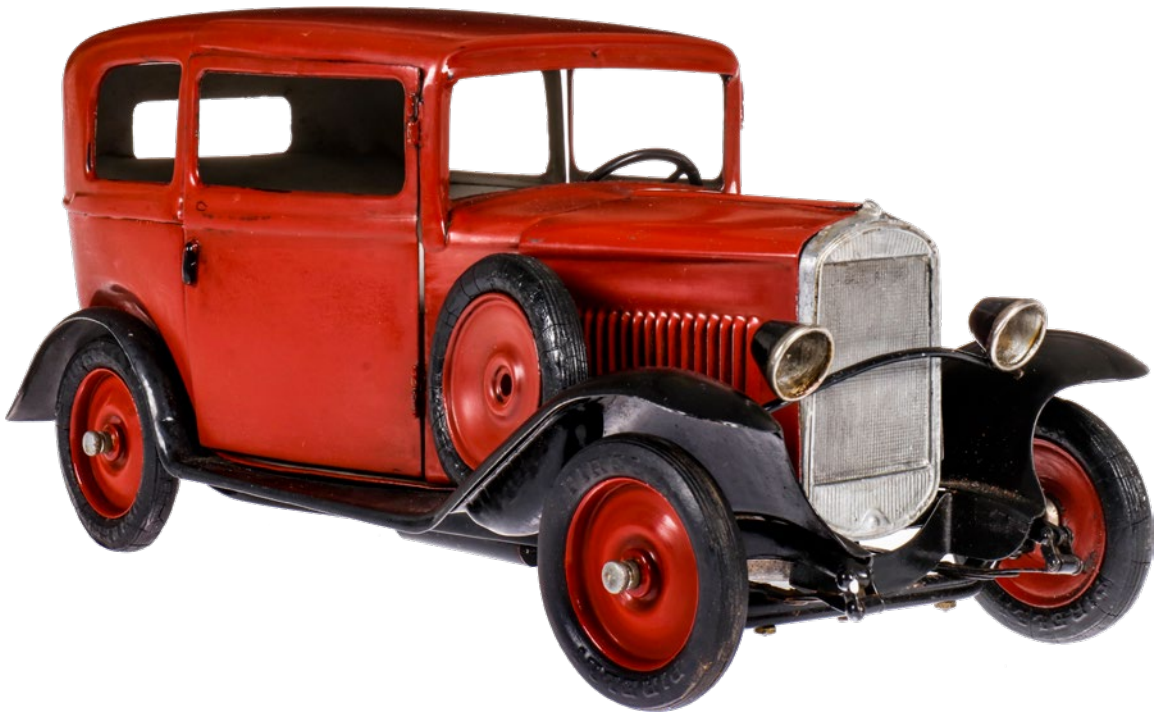

**271**

OMAG Limousine Balilla, schwere Blechausführung, rot/schwarz lackiert, mit Motor und Lenkung, mit Motorhaube zum öffnen, gummibreift, 3 Türen zum öffnen, Alterungs- und Gebrauchsspuren, L 30, sonst Z 2

**2.500,- €**



**272**

Plaything Cadillac, Japan, batteriebetrieben, Alterungs- und Gebrauchsspuren, L 24,5, Z 2

**80,- €**



**273**

CAJO Sportmodell MC 50, Bakelit, Lenker und Motor fehlen, Bodenplatte geklebt, mit elektrischer Beleuchtung, im def. Replik-Karton, L 21, Z 3

**150,- €**



**274**

Bandai Cadillac Cabrio, Japan, batteriebetrieben, leichte Gebrauchsspuren, L 33, Z 2-3

**120,- €**



**275**

Schuco Auto Amphibio Nr. 5560, batteriebetrieben, starke Alterungsspuren, L 28, Z 3

**120,- €**







**276**  
Wandspiegel im Barockstil, 19. Jahrhundert, reich geschnitzter und vergoldeter Holzrahmen, Spiegelglas neu, 90 x 140  
**1.500,- €**

**277**  
2 Kirchenleuchter, 18. Jahrhundert, versilbert, Alterungsspuren, H 60  
**500,- €**



**279**

Metallkrone 19. Jahrhundert, Reste  
von Vergoldung/Versilberung, H 27

**100,- €**



**278**

Heiligenfigur San Giuseppe mit Buch, Holz  
geschnitzt, um 1800, Fassung nicht vollständig  
und tw rest., Alterungsspuren, tw rissig, H 115

**4.500,- €**



**280**

Metallkrone 19. Jahrhundert,  
getriebenes Blech, tw vergol-  
det/versilbert, mit Farbsteinen  
besetzt, H 21

**180,- €**



**281**

Metallkrone 19. Jahrhundert,  
getriebenes Blech, tw vergol-  
det /  
versilbert, mit Farbsteinen besetzt,  
H 19

**180,- €**



**282**  
 Öllampe, Guss, versilbert, 19. Jahrhundert, später  
 elektrifiziert, Alterungsspuren, L 40

**250,- €**



**283**  
 Modell eines Holzglobus, auf gedrehten Säulen,  
 modern, 2 Reifen gesprungen, als Dekoration

**180,- €**





**285**  
Kugelgelenkfigur, Holz, geschnitzt, auf Ständer,  
H 50, Z 2

**600,- €**



**284**

Alter Reisekoffer, Mädler's Patent, mit Messing- und Holzbeschlägen, mit Zierlinien und farbigen Streifen handbemalt, Alterungsspuren, LS, um 1900, 137 x 38 x 50  
**180,- €**



**286**

Kugelgelenkfigur, Holz, geschnitzt, auf Ständer, H 46, Z 2  
**400,- €**



**287**

JEP Cabrio, France, Blech, HL, Uhrwerk mit Lenkung und Gangschaltung (hakt), starke Alterungsspuren und Rostansatz, L 34, Z 3

**500,- €**



**288**  
 Ständer mit 3 Jagdflugzeugen, Italien und USA, Aluguss,  
 60er Jahre, Alterungs- und Gebrauchsspuren, H 26  
**300,- €**



**289**  
 Globus Columbus-Jordglob Edwin Hammar Stockholm,  
 Skala 1:38000000, papierbezogen, 2 Segmente im Bereich  
 Bahamas beschädigt, 30er Jahre, auf Holzsockel, Holz-  
 sockelhöhe 56, sonst Z 2

**280,- €**



**290**  
 Gerahmte Abbildung des Dampfers  
 Champlain der französischen  
 Transatlantikinie, Druck nach Albert  
 Sebillé, 20er Jahre, 68 x 51  
**400,- €**



**291**  
 Gerahmte Abbildung des Dampfers  
 Colombie der französischen  
 Transatlantikinie, Druck nach Marin  
 Marie, 20er Jahre, 68 x 51  
**400,- €**







**292**

Ölbild, spanischer Dorfplatz mit Händlern, um 1900, gemalt auf Pappe, in gestucktem und vergoldetem Rahmen, Bildgröße 46 x 32

**100,- €**



**293**

Ölbild, Landschaft mit Laubbäumen und Fluss, Öl/Leinwand, signiert A. Kraft, um 1900, 2 kleine Beschädigungen, im vergoldetem Stuckrahmen, Bildgröße 32 x 45, Rahmen leicht beschädigt

**100,- €**



**294**

Jaeger-Le Coultre Tischwecker, Messinggehäuse, mit Plexiglas-scheibe und eingearbeitetem Fischerboot, 8 Tage Werk, Zahlenskala 1-24, intakt, leichte Gebrauchsspuren, mit Garantiekarte, OK, H 12

**1.500,- €**

**295**

Kleine Tischuhr Monet Swissmade, intakt, mit gravierter Silberfront, L 11

**100,- €**



**296**

Kleiner Messingwecker mit Emailleeinlage, mit Leuchtzeigern, intakt, L 6,5 , Z 2

**60,- €**

**297**

Shell Werbeuhr als Wecker, Köhler, 7 Jewels, in aufklappbarem Muschelgehäuse, versilbert, Leuchtzeiger, intakt, L 11, Z 2

**100,- €**





**298**

Kleine Tischuhr Black Starr & Frost New York, 8 Tage Werk, Schlüsselaufzug, Swissmade, Emaille-Zifferblatt, verziertes und geprägtes Gehäuse in Sterlingsilber, Uhrwerk muss überholt werden, H 10

**150,- €**



**299**

Zenith Messingwecker mit versilbertem Zifferblatt und Emailleband, intakt, Uhrwerk muss überholt werden, L 6

**80,- €**



**300**

Kleine Tischuhr mit Thermometer, Metford Barometer und Schlüsseluhr J. Soudan Geneve, 19. Jahrhundert, intakt, Emaille-Zifferblatt beschädigt, mit Stunden-, Wochentag- und Monatsanzeige, ausgestattet mit Schlagwerk, gravierte Messingfront, mit aufklappbarem Ständer und Schlüssel, L 18,5, Z 2

**250,- €**

**301**

Kleine Spieluhr, Musikwalze mit Tonkamm, im Bakelitgehäuse, tw beschädigt, Werk muss überholt werden, L 10,5

**200,- €**







**302**

Frau mit Karre in Frühlingslandschaft, E. K... (undeutliche Signatur), Öl-Leinwand, Spachteltechnik, links unten undeutlich signiert „E. K...“, 33 x 45 cm, gerahmt

**350,- €**



**303**

Hutschenreuther Tischeufsatz, 2-teilig, mit 4 Putti, Abteilung für Kunst Bavaria, Brandriss im Sockel, H 24

**100,- €**



**304**

Märklin Bahnsteighalle, uralt, mit Wellblechdach, 6 Säulen und 2 Bahnsteigen, HL, 1 Sockel mit Lackabplatzungen, 2 Bänke fehlen, L 38, Z 2-3

**350,- €**



**305**

Bing 1-A Dampflok, mit 2A Tender, S 1, spiritusbetrieben, uralt, HL, mit Pfeife, Brenner, imit. Stirnlampe und Galeriestangen, 2 feststehende Zylinder, patinierter Kessel, seitlich leichte Brandspuren, tw gealterter Lack, sonst Z 2

**450,- €**



**306**

Theodolit, Otto Fennel Söhne Messgerät, Cassel, No 15863, auf Dreifuß, einstellbar in allen Richtungen, Höhe 35 cm

**600,- €**







**307**

Schoenner Laterna Magica, uralt, HL, ohne Brenner, später elektrifiziert, in Original Holzkiste, mit 3 Bildscheiben, Papierbezug von Kiste nur noch Stellenweise vorhanden, H 27

**150,- €**



**308**

Heyde Zinnszene Lagerleben, uralt, HL, mit 2 Stoffzelten, Bäumen, Lagerfeuer und versch. Figuren, Figurenhöhe 5, im OK-Unterteil, sonst Z 2

**200,- €**



**309**

Glassturz auf Holzsockel, 19. Jahrhundert, innen mit gepolsterem Sockel für Klosterarbeit, mit vergoldeter Metallverzierung und Spiegeleinsätzen, L 36

**500,- €**



**310**  
 Eigenbau Flugapparat Rumpler,  
 Blech, HL, mit Verstrebungen, Pilot  
 und Uhrwerkmotor, L 47  
**300,- €**



**311**  
 Harold Flory Rennwagen  
 Phantom Mk 2, Powered by  
 Motomatic, mit Fernbedienung  
 und sich in die Kurve legenden  
 Fahrer, Gebrauchsspuren,  
 bespielt, L 20, im OK  
**120,- €**



The Massandra Collection

MACCAHAPA

LASKAVA OATSCHA  
MACCAHAPA  
KOKOR  
DESERT LIQUEUR



R. Lalique



**312**  
2 gedrehte Holzsäulen, um 1900,  
mit verziertem korinthischem  
Kapitell, L 190

**700,- €**



**313**  
1 Flasche Massandra Kokur Dessertwein vom Weingut  
des Zaren, ca. 1970, Produced in the Crimea Ukraine

**80,- €**



**314**

Original Tischlampe aus Orient-Express-Train Bleu, verchromt, mit Stoffschirm, H 60

**800,- €**



**315**

Rolex Herrenarmbanduhr aus dem Jahr 1967, Modellbezeichnung Rolex Ultra-Slim, Modell-Ref. 3625, in Gelbgold (750), mit montiertem Gelbgoldband, Seriennr. 1263199, Durchmesser 31 mm, Handaufzug, ca. 66,8 Gramm, mit Original-Box und Bedienungsanleitung und Bestätigung von der Firma Rolex aus dem Jahr 2019, sehr guter Vintage Zustand, Tragespuren auf dem Uhrglas. „Rolex Herrenarmbanduhr aus dem Jahr 1967“

**3.000,- €**



**316**  
Kühlerfigur Jaguar,  
verchromt, L 22  
**100,- €**

**317**  
Kühlerfigur Peugeot, ver-  
chromt, auf Metallplatte,  
L 17, Z 2

**100,- €**



**318**  
Kühlerfigur Mädchen mit Flügeln,  
um 1900, Messingguss, auf  
Marmorsockel, H 13

**100,- €**

**319**  
Kühlerfigur Adler, Signatur R. Lalique,  
Glas auf Sockel, über rechtem Auge  
kleiner Absprung, L 18

**300,- €**





**320**

Blechwerbeschild Chianti Ruffino Pontassieve (Firenze), geprägt, Metalgraf Milano, Alterungs- und Gebrauchsspuren, unterer Rand RS, tw kleine Ausbesserungen, 95 x 67, Z 2-3

**950,- €**





**321**

Großes Plakat „Germania“ Libretto Di Lillica Musica di A.I. Ranchetti G. Ricordi & C. Editori, Entwurf A. Hohenstein, Papier auf Holz, gerahmt, 124 x 264, leichte Alterungsspuren

**1.400,- €**



**322**

Bing B-Tenderlok, S 1, uralt, spiritusbetrieben, HL, mit Pfeife und Brenner, oszill. Zylinder, seitlich Brandspuren, tw LS mit Ausbesserungen, noch Z 2, selten

**500,- €**



**323**

Bing Zug, S 1, uralt, mit 1-A Dampflok, Tender und Schlafwagen, spiritusbetrieben, mit Pfeife und Brenner, 2 oszill. Zylinder, Lok und Tender HL, UV Schutzlack neu, Wagen CL, mit 4 Türen zum öffnen, Dach nachlackiert, sonst Z 2

**500,- €**



**324**

Bing Bo-Bo Tunnellok „POEI“, S 1, Starkstrom, Galleriestangen, 1 el. bel. Stirnlampe, leichte Alterungsspuren, Z 2

**500,- €**



**325**

Bing Bo-Bo amerikanische Tunnellok 3238 NYC, S 1, elektr., Gussgehäuse HL, Dachflächen farblich rest., 2 el. bel. Stirnlampen, Kuhfänger, sonst Z 2

**500,- €**



**326**

Bodenläuferlok, uralt, spiritusbetrieben, mit Brenner und 2 oszill. Zylindern, altersbedingte LS, L 18, Z 3

**100,- €**



**327**

Bing Bodenläuferzug Nr. 1800, uralt, spiritusbetrieben, Messingkessel mit Pfeife und Brenner, 2 oszill. Zylinder, Lenkbar, Spurweite 6,5, dazu Tender und off. Güterwagen, mit Säcken beladen, Wagenlänge 12,5, farblich fachmännisch rest., sonst Z 2

**400,- €**



**328**  
 Bing stehende Dampfmaschine  
 „Nora“, uralt, mit oszill. Zylinder,  
 Pfeife und Brenner, farblich rest.,  
 H 36, sonst Z 2

**200,- €**



**329**  
 Bing stehende Dampfmaschine,  
 uralt, KD 7, mit Pfeife, Brenner  
 und Regler, oszill. Zylinder, auf  
 Gusssockel, HL, Schlot ersetzt,  
 Gebrauchsspuren, H 36, sonst  
 noch Z 2

**100,- €**



**330**  
 Bing fahrbare Lokomobile, uralt, mit Brenner und Kette,  
 Schlot ersetzt, L 18, Gebrauchsspuren, sonst noch Z 2

**100,- €**

**332**

Bing Lampentrafo, uralt, auf Holzsockel,  
zum Anschluss mit Lampenfassung,  
L 22, Z 2

**100,- €**



**331**

Bing Bogenlampe,  
uralt, mit Kandelaber für  
Kerzenbeleuchtung, neu  
elektrifiziert, HL, LS, H 33,  
noch Z 2

**80,- €**



**333**

2 Bahnbedienstete,  
uralt, Masse, HL, H 11,  
Z 2

**50,- €**



**334**

Bing Kirche als Spardose, uralt, HL,  
mit Abscheider und Schlüssel,  
Alterungsspuren, L 16,5, Z 2

**150,- €**

**335**

Bing Roulette Zeppelinspiel, uralt, CL, mit  
Metallspirale und Zeppelin, H 46, Z 2, selten  
**200,- €**

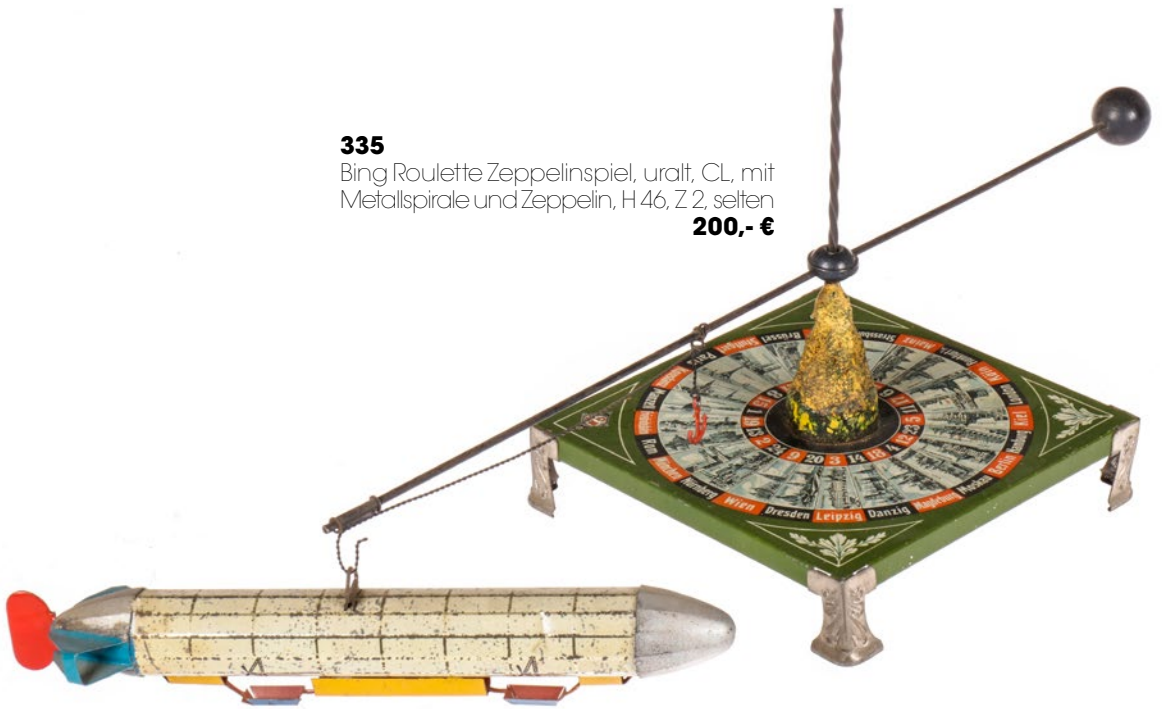

**336**

3 Karbid Fahrradlaternen,  
Riemann Favorit, Scharlach und  
Lohmann, verchromt, Alterungs-  
spuren, H 17, Z 2

**100,- €**



**337**

Bing Schreibmaschine Orga Privat, Nr. 110192, mit  
Anleitung zum Maschinenschreiben 1936, L 35, Z 2

**80,- €**



**338**  
Original Rennplakat  
100-jähriges Jubiläum  
1er Tour de la Principaute,  
Grand Prix de Monte Carlo  
Veteran Car Club 15/18  
Septembre 1966, Entwurf  
Michael Turner, Edition  
J. Ramel-Nice, 40 x 58  
**100,- €**

**341**  
Original Rennplakat  
24. Grand Prix Monaco,  
Entwurf Michael Turner,  
Edition Ramel-Nice,  
40 x 59,5  
**100,- €**



**339**  
Original Rennplakat  
29. Grand Prix 1971 Monaco,  
Entwurf S. Carpenter,  
Edition J. Ramel-Nice,  
40 x 59,5  
**100,- €**

**342**  
Original Rennplakat  
24. Grand Prix Monaco,  
Entwurf Michael Turner,  
Edition Ramel-Nice,  
40 x 59,5  
**100,- €**

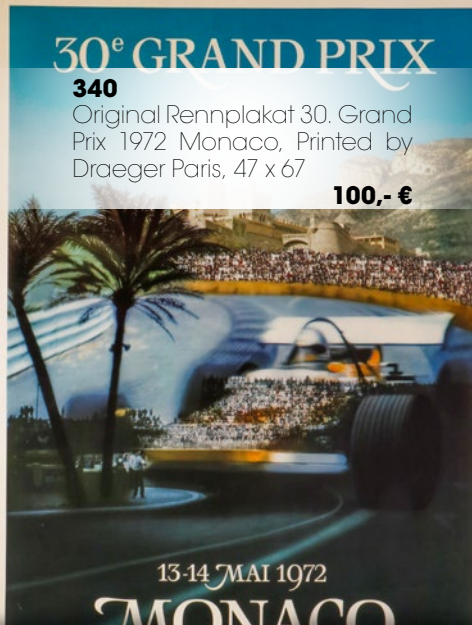

**340**  
Original Rennplakat 30. Grand  
Prix 1972 Monaco, Printed by  
Draeger Paris, 47 x 67  
**100,- €**





**343**  
 Spielplan Jeu des Voitures  
 D'autrefois, 60er Jahre, 47,5x57  
**50,- €**



**344**  
 Faltpost Grand Prix Autos 1906 - 1966, Galleria  
 Quattro Ruote Nr. 9, 1966, Entwurf Giorgiu Alisi,  
 67,5 x 49

**50,- €**



**345**  
 Replika Plakat Societe e  
 Construction de Louest, Holland/  
 Automuseum D 220, 60er Jahre,  
 47,5 x 73

**30,- €**



**346**  
 Replika Plakat Pneu Michelin,  
 Holland/Automuseum D 219,  
 60er Jahre, 52 x 73

**30,- €**



**347**  
 Replika Plakat Howe Bicycles  
 Tricycles, Holland/Automuseum  
 D 218, 60er Jahre, 47,5 x 73,5

**30,- €**



**348**  
 Replika Plakat Dedion Bouton,  
 Holland/Automuseum D 218,  
 60er Jahre, 50 x 69

**30,- €**



**349**  
 Replika Plakat Trains de Legende,  
 Edition Atlas, Nr. 3403083, 50x65

**30,- €**

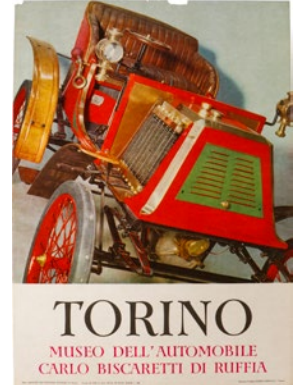

**350**  
 Autoplakat Museum Turin  
 19 D.P.R. 24-6-54, Nr 342, Mario  
 Gros, 48,5 x 68,5

**30,- €**



**351**  
 Encyclopedie de  
 L'Affiche, mit 6 Seiten  
 20,5 x 29

**30,- €**





**352**

R4 Ralleyeplakate, 2., 3., 4. und 5. Coupe Internationale des Musees de L'automobile 1963 - 1966, 49 x 71 und 39,5 x 63,5

**40,- €**



FORD 1934



**353**

Konv. 17 Autobilder 30er Jahre, farbig, 37,5 x 30

**30,- €**



**354**

Konv. 22 Farbdrucke von Automobilgemälden, Vorkrieg, meist Rennwagen, 33 x 41, Z 1-2

**40,- €**



**355**

4 Farbdrucke von Rennbildern, Ford Sport, 38 x 30

**10,- €**



**356**  
3 Rennplakate, 2 x Monaco  
1911 und Indianapolis 1927,  
2 von Künstler signiert, 55 x 44  
**30,- €**



**357**  
Rennfahrerbild, Aquarell, Nuvolari's K  
3 MG, Trophy 1933, gerahmt, 43 x 33  
**100,- €**



**358**  
3 Offsetdrucke, 70er Jahre,  
von Renngemälden, signiert  
Michael Turner, Monaco,  
61 und ,62 und Rennbild 1969,  
je 55 x 44, guter Zustand  
**15,- €**



**359**  
Rennbild, limitierter Druck von Aquarell  
3/100, Originalsignatur J. Bellus, 70 x 50,  
guter Zustand  
**25,- €**

© reproductors de lithographies anciennes numérotées



**360**  
Mappe mit 6 limitierten Reproduktionen von Renault-Plakaten, Falucci, Exemplar-Nr. 95/1000, Edition  
E. 5 r.c. Paris b5005, 50 x 78  
**30,- €**



**361**  
Farblithographie mit Rennfahrerporträt, signiert, gerahmt,  
67 x 57

**150,- €**



**362**  
Postkartenalbum mit ca. 120 versch. Abbildungen von Lokomotiven, 20er Jahre und später, schwarz-  
weiss und farbig

**50,- €**



**363**  
Öldruck von altem Gemälde Wildschweinjagd, in schwerem, vergoldetem Rahmen, um 1900, Bild tw  
besch., 136 x 102

**250,- €**



**364**  
2 Kugellautsprecher Box  
15010/15Watt, Alu gebürstet,  
D 18, Gebrauchsspuren, 1 mit  
leichten Dellen, 60er Jahre  
**30,- €**

**365**  
Heft mit Bedienungsvorschriften  
von Horch 8, Typen 350-375, 1931  
**20,- €**



**366**  
Göde Holzbox mit 18 historischen  
Automobilabzeichen, 2-lagig, mit  
Ursprungszertifikaten  
**30,- €**

**367**  
Konv. 6 Autoaschenbecher,  
geschliffenes Glas mit Chrom-  
montierung, L 12, 20er Jahre  
**40,- €**



**368**  
Konv. Autozubehör Vorkrieg,  
4 Vasen, Schale und Innen-  
beleuchtung, Glas/Porzellan,  
L 13, 19 und 25,5  
**30,- €**



**369**  
Holzkästchen mit 35 Anstecknadeln versch. Fahrzeugmarken, Simson, Jawa und andere, tw DDR

**10,- €**

**370**  
Konv. 39 Nadeln und Abzeichen meist von Autoherstellern/Olympiade und Auto-club, tw emailliert, meist 30er Jahre

**30,- €**



**371**  
Zimmerspringbrunnen Eigenbau, um die Jahrhundertwende, mit Motor und Handkurbel, Messing, drehbarer Aufsatz bestückt mit Zinnmodellen Zeppelin, Schiff, Automobil und Lokomotive, H 37

**150,- €**



**372**  
Kühlerfigur Teufel, Messingguss, auf Holzsockel, L 13

**100,- €**



**373**  
Türklopper Hand mit Kugel, uralt, Eisenguss, L 10

**10,- €**

**374**  
 Lehmann Kletter-  
 affe 385, uralt, HL,  
 kleine LS, L 21, im  
 OK

**100,- €**



**375**  
 2 alte Korkenzieher, Eisen, 1 mit Holz-  
 griff, H 15

**10,- €**

**376**  
 2 Gewichtssätze, Messing, 19. Jahrhundert, 1 mit  
 7 Gewichtsschalen und 1 mit 6 Gewichtsschalen, H 4,5

**40,- €**



**377**  
 Funkeninduktor,  
 uralt, auf Holz-  
 sockel, L 26

**50,- €**



**378**  
 Kleiner Funkeninduktor,  
 auf Holzsockel, um 1900,  
 L 17

**30,- €**

**379**  
 4 Instrumente und Geräte, um 1900, Nähzeug,  
 Waage, Feuerzeug und Streichholzbehälter,  
 L 8 - 20

**40,- €**



**380**  
 1 Ampere- und 1 Voltmeter „K Nr. 244358 und  
 158852“, uralt, Blechgehäuse, D 11,5

**25,- €**

**381**  
 Steward Speedometer-Mileage  
 Recorder, USA, 30er Jahre, D 10,5

**30,- €**



**382**  
 Chauvin & Arnoux Ampe-  
 resmeter Nr. 192500, Paris,  
 Messinggehäuse, Glas  
 geschwungen, D 10,5

**20,- €**



**383**  
Stahlmodell zum Pressen von  
Hoheitsabzeichen, 30er Jahre, L 6  
**20,- €**



**384**  
Hahn & Kolb Entfernungsmesser,  
im Etui, 30er Jahre  
**20,- €**

**386**  
Metallkreisel, mit  
Schwungrad, gelötet,  
H 15

**10,- €**



**385**  
Ständerbohrmaschine,  
Guss, H 27

**10,- €**



**387**  
G. Boullitte Mano-  
metre Centimetres  
D'Eau, Paris, D 6

**10,- €**



**388**  
Rollmaßband, 15 Meter, in rundem  
Messinggehäuse, uralt

**10,- €**

**389**  
7 belichtete Fotoglasplatten  
mit 5 schwarz-weiß  
Abzügen, um 1915, Motor-  
radmotiv, L 12

**10,- €**



**390**  
Runde Chinolackdose mit fein-  
gemaltem Jagdmotiv, D 8

**10,- €**

**391**  
5 physikalische Ständer, 3 x mit  
Dreifuß und Glaseinsatz, um  
1900, H 14 - 30

**10,- €**



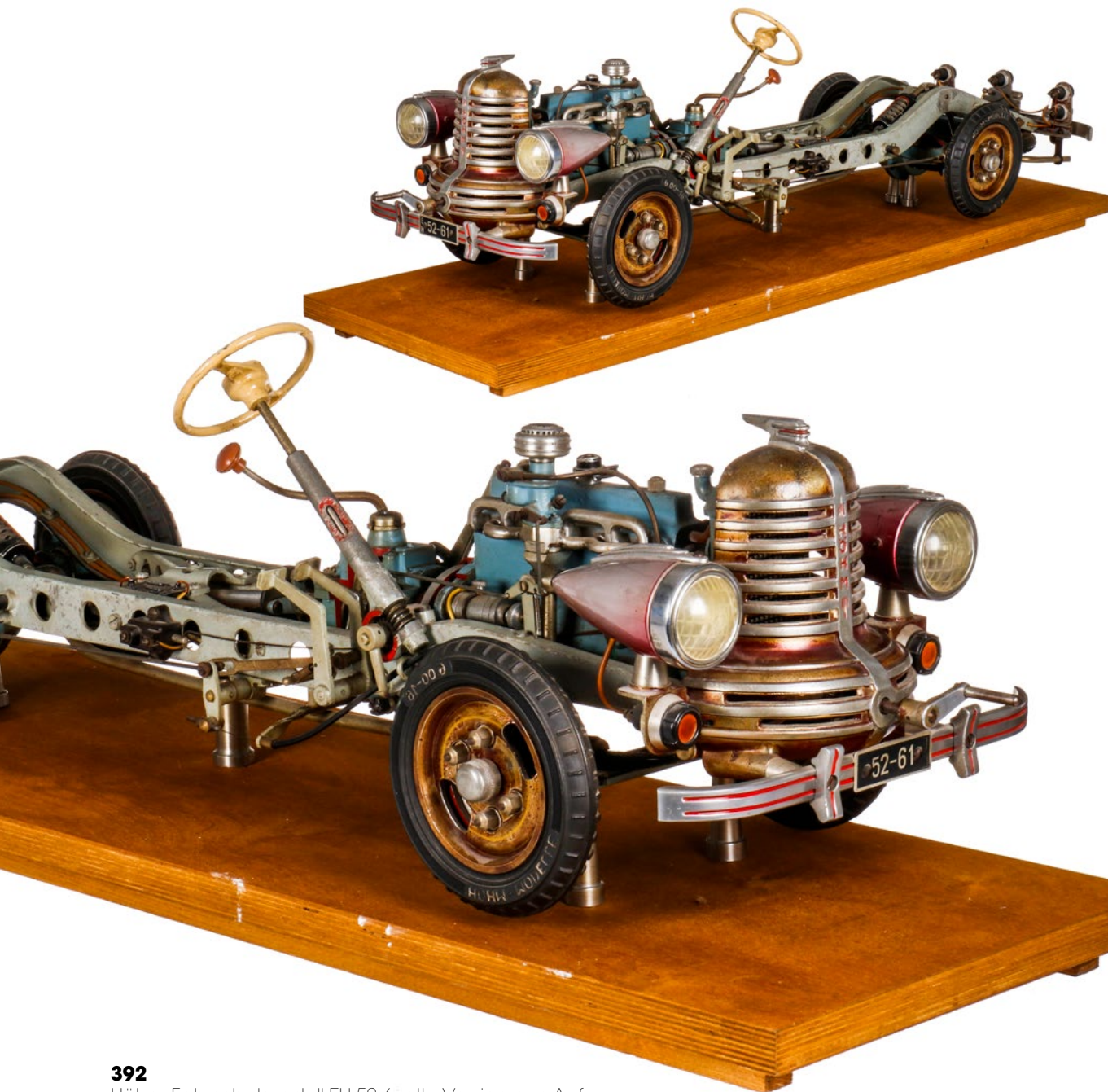

**392**

Höhm Fahrerschulmodell EH 52-6, alte Version aus Anfang der 50er Jahre, mit funktionstüchtigen Differenzial, 4-Gang Getriebe inkl. Rückwärtsgang, Kupplung, Bremsanlage inkl. Bremslichtschalter Gaspedal und Lenkung und viele Details mehr, auf Holzsockel, L 100

**850,- €**



**393**

Klappbrille Lorgnon, vergoldet, 1 Glas fehlt, mit 6 Farbsteinen, dazu Goldkette 585, 8 Gramm, L 80

**200,- €**





**394**  
 Glashütte Herrenarmbanduhr Spezimatic, 26 Rubis, mit Datumsanzeige, intakt, Stahlband, bezeichnet auf Rückseite „Ehrengeschenk des ZK der SED“, Gebrauchsspuren

**200,- €**



**395**  
 Herrenarmbanduhr Chronometer Constantin Burmond „Admiral“ 386 GD, Serial: 1448, vergoldet

**20,- €**



**396**  
 Herrenarmbanduhr Insignium Chronograph, Stahl, 20 ATM, Nr. 0504 Uranus, limited Edition 126/499

**20,- €**



**397**  
 Herrenarmbanduhr Glashütte Spezimatic, 26 Rubis, mit Datumsanzeige, intakt, Stahlband, Made in GDR, Nr. 024353, leichte Gebrauchsspuren

**120,- €**



**398**  
 Herrenarmbanduhr Vandenbroeck & Cie, Stahl mit Lederband, Automatic, mit Wochentag- und Monatsanzeige, Tag- und Nachtanzeige, Thermometer und Hydrometer, 5 ATM, 128/300, Germany, T 22478-17, D 50 mm

**50,- €**



**399**  
 Herrenarmbanduhr Lorus Sports, Stahl, Water 10 Bar, V 742-8A30, mit Datumsanzeige und Leuchtzeigern

**20,- €**

**400**

Herrenarmbanduhr Calypso, Stahl, 10 ATM, mit Datumsanzeige und Leuchtzeigern

**20,- €**



**401**

Herrenarmbanduhr Occident, Quarz, Stahl, bicolor, mit Datumsanzeige und Leuchtzeigern, im Karton

**20,- €**

**402**

Herrenarmbanduhr Morgan & Headley, Stahl, bicolor, Chronograph, 10 ATM, mit Datumsanzeige und Leuchtzeigern, MH-570, mit 3 zusätzlichen Kettengliedern, im Originalsetui

**30,- €**



**403**

Herrenarmbanduhr Chronograph Oskar Emil Quarz Arlon Nr. 082, 3 ATM, Stahl mit Lederband (Gebrauchsspuren), mit Datumsanzeige und Schmucksteinen auf Zifferblatt

**20,- €**



**404**

Herrenarmbanduhr Replik, Quarz, bicolor, mit Datumsanzeige und Leuchtzeigern

**10,- €**



**405**

Herrenarmbanduhr Chronograph Daytona Replik, Stahl, bicolor, Gebrauchsspuren

**10,- €**

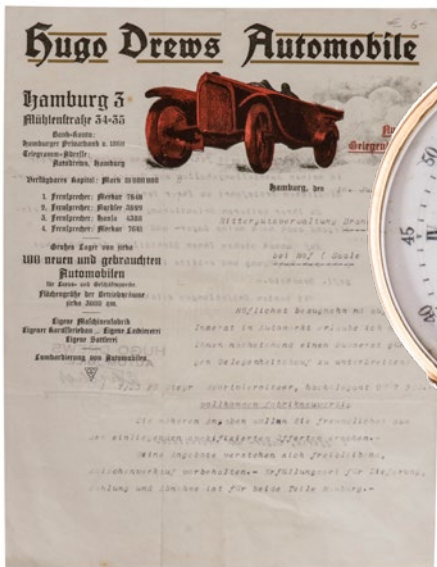

**406**  
Angebotsbrief Hugo Drews Automobile  
1924, über einen 7/23 Steyr Sportviersitzer  
für 7500 Goldmark

10,- €



**407**  
Damentaschenuhr im 14 Karat  
Goldgehäuse, 10 Rubis, Nr. 79610,  
Emailliezifferblatt mit römischen  
Zahlen, intakt, leichte Gebrauchss-  
spuren

30,- €



**408**  
Herrenuhrkette, Nickel,  
19. Jahrhundert, L 24

20,- €



**409**  
Damenring um 1900, Gold  
mit Perlen und rotem Farb-  
stein, D 17 mm

10,- €



**410**  
Biedermeierbrosche,  
Schaumgold, mit Farbstein,  
D 30 mm

10,- €



**411**  
Biedermeierbrosche,  
mit Muschelkamee, in  
verzierter Goldfassung,  
L 46 mm

20,- €



**413**  
3 Pfeifenköpfe um 1900, 2 Porzellan  
(1 mit Haarriss) und 1 aus Meerscham  
mit Deckel, L 14

10,- €

**412**  
Kinderwaschmaschine  
Kakuro Electric Nina,  
Kunststoff, batterie-  
betrieben, 60er Jahre,  
H 24,5

10,- €



**414**  
Mokkaservice für 6 Personen,  
Silber, 800 gestempelt Mond/  
Krone, 6 Tassen mit Porzellan-  
einsätzen und 6 Untertassen,  
an 1 Tasse leichter Abschlag  
am Rand

60,- €





**415**  
2 alte Filmrollen ins Land des Euphrat und Tigris  
„Bagdad“ und „Mosul“, 60er Jahre, je in Blechdose  
**5,- €**



**416**  
C. W. Trotte Opernglas  
mit Perlmutter, im Etui, um  
1900, L 11  
**10,- €**



**417**  
Schmuckkästchen mit versch. Familienschmuck, Broschen, Anhänger,  
Ketten, Ringe und 3 Taschenuhren, darunter versch. in Silber und Gold,  
tw 333 und tw 585, Materialwert Gold ca 700,- Euro

**500,- €**



**422**  
Artdeco Nadel, Gold, gestempelt 585, mit  
kleinem Diamant, ca. 4 Gramm, L 5

**30,- €**



**423**  
Konv. 4 Teile Grandelschmuck, Ring,  
2 Broschen und Nadel, mit Eichenblatt-  
werk, 585 GG und RG, Gesamtgewicht  
16 Gramm, L 5

**120,- €**



**418**  
Silberkreuz mit Perle  
und grünen Farb-  
steinen, L 4

**20,- €**



**419**  
Biedermeier Schaum-  
goldbrosche mit kleine  
Türkisen und Saat-  
perlen, L 4

**20,- €**



**420**  
Kleiner Silberanhänger,  
gestempelt 830, mit  
Scarabäus, L 3,5

**20,- €**



**421**  
Silberhalskette, gestem-  
pelt 925, Jugendstil,  
L 3,5

**20,- €**



**424**

Reliquienmedaillon mit Miniaturarbeit Goldfäden, Portrait mit Miniaturmalerei, Vorder- und Rückseite verglast, mit Schlifftrand und Silbermontierung, bezeichnet „Tombes Xav“, um 1800, L 6, Rarität

**200,- €**



**425**

Holzschatulle mit versch. Uhren, 4 Wecker, 7 Damenarmbanduhren, tw Gold, 2 Herrenarmbanduhren und 2 modernen Taschenuhren, tw gebraucht

**10,- €**

**426**

Blechkassette mit versch. Schmuckutensilien und Münzen, darunter 7 Taschenuhranhänger Bierzipfel, versch. Vereinsorden, kleiner Adler mit Hoheitsabzeichen 3. Reich und Münzen aus versch. Ländern, Schweiz, England, 2- und 5,- DM Stücke

**50,- €**





**427**

Pocher Baukasten Mercedes 540 K, Kennzeichen „BX D1“, Kunststoff, zusammengebaut, 1 Rücklicht abgebrochen, 1 Türgriff fehlt, Gebrauchsspuren

**250,- €**

**428**

Shocking Line Ferrari 512 Prototipo, 1:20 Lectric System, im OK

**50,- €**



**429**

Kühlergrill für Mercedes-Benz Ponton 220 S, sehr guter Zustand

**200,- €**



**431**

Ferrari Boxenstopp Diorama, 1:43

**60,- €**



**432**

Kühlerfigur „MACK“, verchromt, Patentnr.: 87931, auf Marmorsockel, L 12

**50,- €**



**430**

2 Automodelle brumm AutoStory Collection, 1:43: Alfa Romeo 2300 No. 153/1500, Ferrari D50 Fangio 1956 No. 173/1500, je im OK

**40,- €**



**433**  
Badge DKWV, emailliert, auf Holzsockel, L 11  
**50,- €**



**434**  
Badge „DVC VIVA Drivers Club“  
**30,- €**



**435**  
Badge „MSS Motor Club“  
**30,- €**



**436**  
Badge „Royal Marines“, Aufschrift: Then go your behold St. Christopher way in safety, L 7,5  
**30,- €**



**437**  
Badge „Royal Signals“, Aufschrift: Then go your behold St. Christopher way in safety, L 7,5  
**30,- €**



**438**  
Badge „ACP - Automobil Club Portugal“, L 9  
**40,- €**



**439**  
Badge „Königl. FDM - Forende Danske Motorejere“, 9,5  
**40,- €**



**440**  
Badge „AMS Jugoslavija“, emailliert  
**20,- €**



**441**  
Badge „Automobile Club des Officiers“, Frankreich, emailliert  
**30,- €**





**442**  
 Badge „Real Automovil Club Vasco-Navarro“, Spanien, emailliert  
**20,- €**



**443**  
 Badge Official „RAC West 3th intern. Tulpenrallye“ Automobile Club de Monaco, emailliert, auf Holzplatte  
**40,- €**



**444**  
 Badge „Vlaamse Automobilistenbond“, Belgien, emailliert  
**20,- €**



**445**  
 Badge „ADAC Ortsclub Wangen, Allgäu e.V.“, emailliert  
**15,- €**



**446**  
 Badge W.H. DCC, auf Holzsockel, H 14  
**60,- €**



**447**  
 Badge MSC Aalen ADAC, emailliert, auf Plexiglassockel, H8  
**20,- €**



**448**  
 Badge Bonner Oldtimerclub 1989, auf Plexiglassockel, D 8  
**15,- €**



**449**  
 Badge Royal Armoured Corps England, auf Plexiglassockel, H 9  
**20,- €**

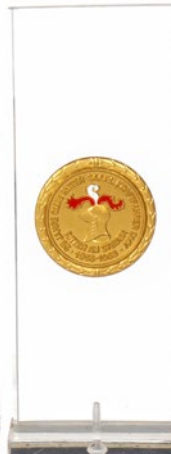

**450**  
 4 Badges, Avis, ACC, Belgische Politie und 25 Jahre Club Ritter  
**20,- €**

**451**

Japanisches Bronze-Vase, feine Reliefarbeit, mit 2 Ringen als Henkel, um 1900 oder älter, H 24 cm, Z 1

**80,- €**



**452**

Karaffe mit Zinnmontierung, um 1890, mundgeblasen, Höhe 30 cm

**90,- €**



**453**

3 Miniaturportraits, teilweise handgemalt, gerahmt, Länge 13 und 16,5 cm

**50,- €**



**454**

Japanische Deckeldose, feine Cloisonné-Arbeit, auf 3 kleinen Standfüßen, um 1900, H 13 cm, Z 1

**80,- €**



**455**

Japanische Deckeldose, Cloisonné, mit Blütenmotiv, Deckelknopf fehlt, um 1900, H 12 cm, Z 2

**80,- €**



**456**

Indisches Messinggefäß mit Deckel, graviertes Muster, nummeriert 318, um 1900, H 12,5 cm, Z 1

**70,- €**



**457**

Japanische Cloisonné-Vase, kobaltblau, mit Schmetterlingsmotiv, an der Wandung 2 abgeplatzte Stellen im Emaille, auf kleinem Holzsockel, um 1900 oder älter, H 15 cm, Z 2-3

**60,- €**



**458**

Kleine japanische Cloisonné-Vase, mit Blumenmotiv, um 1900, H 10 cm, Z 1

**40,- €**



**459**

Kleine japanische Cloisonné-Vase, mit Schmetterlings- und Blumenmotiv, um 1900, H 10,5 cm, Z 2

**60,- €**





**460**  
Indische Tempelglocke, Messing,  
graviert, um 1900, H 12 cm, Z 1  
**20,- €**

**461**  
Elfenbein-Schnitzerei mit  
3 Elefanten, geschnitzte und  
mehrfach durchbrochene  
Kugel tragend, um 1900, H 11  
cm, Z 2



**100,- €**



**462**  
4 kleine japanische Vasen, feines Porzellan,  
mit auf Golduntergrund handgemalten  
farbigen Blüten, H 10 cm, eine am Boden  
mit Signatur, um 1900, auf Messing-Tablett,  
Z 1

**60,- €**



**463**  
Holzschnitzerei, japanischer Wasserträger mit Eimern  
und Hacke, um 1900, H 21 cm, Z 1

**120,- €**



**464**  
Feine Korkschnitzerei, Landschaftsmotiv mit Tee-  
haus und Störchen, in verglastem Schaukasten,  
China, L 20,5 cm, Z 1

**30,- €**



**465**  
Feine Korkschnitzerei, Landschaftsmotiv mit Pavillon,  
Brücke und 2 Störchen, in verglastem Schaukasten,  
China, am Boden mit altem chinesischem Etikett,  
L 15 cm, Z 1

**30,- €**



**466**  
Feine Korkschnitzerei, Landschaftsmotiv mit Pavillon  
und 2 Störchen, in verglastem Schaukasten, China,  
H 20 cm, Z 1

**30,- €**



**467**  
Beijing Cloisonne Vase, mit  
Schmetterlingsmotiv, H 24  
**120,- €**



**468**  
Chinesisches Teekännchen, Cloi-  
sonne, mit Schmetterlingsmotiv  
und Godstaub, auf geschnitz-  
tem Rosenholzsockel, L 16  
**350,- €**



**469**  
Deckeldose Cloisonne,  
Schmetterlingsmotiv, auf Holz-  
sockel, Gesamthöhe 8  
**100,- €**



**470**  
2 Elfenbeinbilder, fein geschnitten, im Intarsienrahmen, 19 x 29, leichte  
Gebrauchsspuren

**220,- €**



**471**  
Chinesische Schrankfüllung, reich  
geschnitzt und vergoldet, 23 x 29  
**100,- €**



**472**  
Chinesische Schrankfüllung, reich  
geschnitzt und vergoldet, 23 x 29  
**100,- €**





**473**

Bronzealtar mit indischer Gottheit Hanuman, patiniert und vergoldet, Sohn von Shiva, beliebte Gottheit in Affengestalt mit magischen Kräften, fein ausgearbeitet, 19. Jahrhundert, Platte nach hinten durchbrochen, Affenschweif als Tongabel, Höhe 22 cm

**300,- €**



**474**

Bronzefigur  
Mädchenakt, unsigniert, H 51

**300,- €**



**475**

Bronzefigur Mädchen mit Hut und Handtasche im Wind, 30er Jahre, patiniert, auf Marmorsockel, bezeichnet auf Sockel 4/5 S82, H 55

**1.500,- €**



**476**

Konv. 10 Glückwunschkarten, um 1900 und etwas später, darunter 1 Faltkarte (Kulissen lose), sonst leichte Alterungs- und Gebrauchsspuren

**10,- €**



**477**

Konv. ca. 20 Glückwunschkarten, um 1900 und später, tw polychromer Prägedruck, leichte Alterungs- und Gebrauchsspuren

**20,- €**

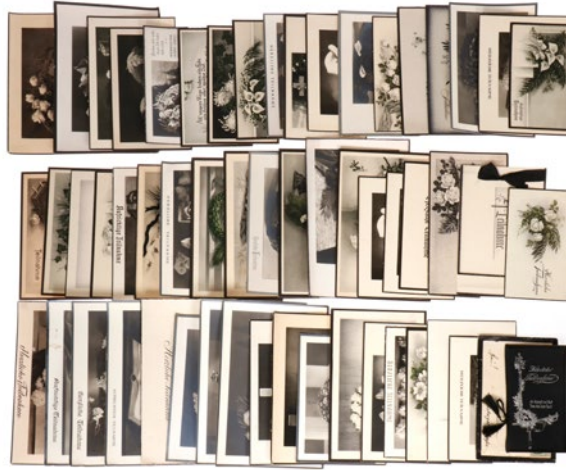

**478**

Konv. ca. 50 Trauerkarten, um 1900 bis ca. 1940, Alterungs- und Gebrauchsspuren

**20,- €**



**479**

Konv. 15 Glückwunschkarten, um 1900, meist polychromer Prägedruck, tw Stanzspitze, leichte Alterungs- und Gebrauchsspuren

**20,- €**



**480**

Konv. 15 Glückwunschkarten, um 1900, meist polychromer Prägedruck, tw Stanzspitze, leichte Alterungs- und Gebrauchsspuren

**20,- €**



**481**

Konv. 15 Glückwunschkarten, um 1900, meist polychromer Prägedruck, tw Stanzspitze, leichte Alterungs- und Gebrauchsspuren

**20,- €**



**482**

Konv. 15 Glückwunschkarten, um 1900, meist polychromer Prägedruck, tw Stanzspitze, leichte Alterungs- und Gebrauchsspuren

**20,- €**



**483**

Konv. 15 Glückwunschkarten, um 1900, meist polychromer Prägedruck, tw Stanzspitze, leichte Alterungs- und Gebrauchsspuren

**20,- €**



**484**

Konv. 15 Glückwunschkarten, um 1900, meist polychromer Prägedruck, tw Stanzspitze, leichte Alterungs- und Gebrauchsspuren

**20,- €**



**485**

Konv. 15 Glückwunschkarten, um 1900, meist polychromer Prägedruck, tw Stanzspitze, leichte Alterungs- und Gebrauchsspuren

**20,- €**



**486**

Konv. 15 Glückwunschkarten, um 1900, meist polychromer Prägedruck, tw Stanzspitze, leichte Alterungs- und Gebrauchsspuren

**20,- €**



**487**

Konv. 15 Glückwunschkarten, meist um 1900, meist polychromer Prägedruck, tw Stanzspitze, leichte Alterungs- und Gebrauchsspuren

**20,- €**



**488**

Konv. 10 Glückwunschkarten, meist um 1900, tw polychromer Prägedruck und Stanzspitze, leichte Alterungs- und Gebrauchsspuren

**15,- €**





**489**  
Türklingelbeschlag Löwenkopf mit Henkel, Messingguss, kupferfarben, um 1900, L 15  
**30,- €**



**490**  
Türklingelbeschlag Löwenkopf mit Henkel, Messingguss, um 1900, L 15  
**30,- €**



**491**  
Schreibtischaufsteller Zeppelindenkmal, Guss auf Steinsockel, um 1900, H 14  
**20,- €**



**492**  
Kleine Bronzefigur Chauffeur, signiert H. Müller, um 1900, H 19  
**60,- €**



**493**  
Bronzefigur Bremer Stadtmusikanten, auf Marmorsockel, signiert Wilhelm Heine Hannover, H 22  
**80,- €**



**494**  
Bronzebüste Nofretete auf Sockel, H 20  
**60,- €**

**495**

Soldatenfigur 1. WK, Spritzguss, patiniert, Spitze von Degen rest., auf Marmorsockel, bezeichnet R. Bellair & Co Berlin, H 33

**120,- €**



**497**

Kleiner Tischaufsatz als Zeppelin, versilbert, geschliffene Glaseinsätze, für Salz, Pfeffer und Zahnstocher, L 16

**60,- €**

**496**

Getränkeshaker als Zeppelin, versilbert, L 30

**150,- €**



**499**

Tischlampe mit Porzellanfuß und Stoffschirm, 60er Jahre, Kabel muss erneuert werden, H 40

**100,- €**



**498**

Tischleuchte, 60er Jahre, mit Glasschirm, auf Messingdreifuß, Kabel muss erneuert werden, H 38

**100,- €**



**500**

Designischlampe Schildpatt-Obelisk, auf Messingsockel, H 67

**150,- €**



**501**

Tischuhr, drehbar, 30er Jahre, Fea-Werke Schneidemühl, verchromt, auf Holzsockel, intakt, L 19  
**30,- €**



**502**

Sonnenuhr, Replik, Nr. 852780, mit Anleitung, im Mahagonikasten, D 9

**30,- €**



**503**

Herrenarmbanduhr Cheifel Paris, mit Datumsanzeige, Stahl, mit Metallband, neu

**20,- €**



**504**

Herrenarmbanduhr Cheifel Paris, Stahl, mit Lederarmband, zusätzlich mit Digitalanzeige, im OK, neu

**20,- €**



**505**

Kleine Schreibtischuhr Suprium Orion, im Metallzylinder, mit Leuchtzifferblatt, Handaufzug, intakt, L 6

**20,- €**



**506**

Euroval Etui mit 5 Plaketten, 150 Jahre Deutsche Eisenbahn, 1835 - 1985

**10,- €**



**507**

4 10,-DM Münzen Schopenhauer 1988, Röntgen 1995, J.G. Herder 1994 und Heinrich Heine 1995, Silber

**20,- €**



**508**

Kanadischer Silberdollar, 100 Jahre Jubiläum 1986, mit Zertifikat, im Etui

**10,- €**



**509**

2 Silbermedaillen, Germanisches Nationalmuseum und 40 Jahre Bundesrepublik, je mit Zertifikat

**10,- €**

**510**  
 Maria Theresia  
 Silbertaler, Replik  
**5,- €**



**511**  
 Jubiläumsmedaille  
 1641 und Rumänische Münze  
 500 Lei 1944  
**10,- €**



**512**  
 5 Silbermedaillen, Päpste,  
 Paulus der I., 3 x Paulus der II.  
 und Johannes der XXIII., dazu  
 kleine Münzbox  
**20,- €**



**513**  
 Holzaufsatz  
 Transponier-  
 Harmonista, DRGM, 364901, L 90  
**100,- €**

**514**  
 Stereoskop im Holz-  
 kasten, mit 20 Glas-  
 bildern, um 1900, L 18  
**100,- €**



**515**  
 Stereoskop im Holz-  
 kasten, mit  
 über 50 Bildern, Mädchen in  
 erotischen Dessous, um 1900  
**300,- €**





**516**

Dalibor Nesnidal Skulptur, Tiger, Masse/Glas/Bambus, um 2005, Prag/  
Karlsbad, L 39

**650,- €**



**517**

Dalibor Nesnidal Skulptur, Mann mit Glasaugen, Holz/Glas, um 2005,  
Prag/Karlsbad, H 43

**650,- €**



**518**  
Dalibor Nesnidal  
Dequus Troianus  
for two Mans, auf  
Holzsockel, signiert  
Nesnidal 2019, L 29  
**500,- €**



**519**  
Dalibor Nesnidal moderne Skulptur, Häsin, auf Holzsockel, signiert D.  
Nesnidal 2019, Prag/Karlsbad, H 38

**400,- €**



**520**

Buch „Im Banne der Venus“, um 1900, Buchdruckerei Grüner Bernau bei Berlin, Ter Verlag Berlin, Lustige Boheme-Geschichten aus der vornehmen Welt, Alterungsspuren

**40,- €**

**521**

Chinafigur Vogelhändler, 19. Jahrhundert, Bein/Rosenholz, fein geschnitzt und graviert, L 9, 1 Fuß fehlt

**400,- €**



**522**

Reliefplatte, Jugendstil, mit Hermes auf Boot, Zinn versilbert, signiert Gg. Bommer/P&DW, Alterungsspuren, H 34

**120,- €**

**523**

Moderne Skulptur, Glaskegel auf Messingsockel, mit Kopfstück von Hummer, H 25

**200,- €**



**524**

Bing Bär auf Dreirad, uralt, Plüsch, mit original Kleidung und Musterschild, H 24, Z 1

**450,- €**



526

Blechflugzeug Mecavion Gyroplane Nr. 2, France, Alu, mit Ständer und Kreissel, im OK, Z 2

300,- €



525

Arnold Tischbahn Rallye Monte Carlo, mit Auto und 2 Schranken, intakt, L 22, Z 1, selten

350,- €



527

4 Radkappen für Mercedes 180 Ponton, 50er Jahre

100,- €



529

Werbeanzeige aus Autoheft, um 1912, Benz Automobile & Flugmotoren, Entwurf von Behrmann, aufgezogen auf Karton, 24 x 36, an 1 Ecke leicht besch.

50,- €



528

Bild von altem Autoprospekt, SPA 25-30 HP, gerahmt, 32 x 25

80,- €



**530**

Märklin Schule, uralt, HL, mit 2 Schulbänken 9491, Katheder 9492 und Rechenmaschine 9493, dazu Lehrer und 8 Kinder, LS und gealterter Lack, Banklänge 21, sonst noch Z 2, selten

**2.500,- €**





**531**

Mosquito Drehstuhl,  
Modell 3115, von Arne  
Jacobsen für Fritz Hansen,  
60er Jahre, höhenverstell-  
bar, Gebrauchsspuren

**500,- €**



**532**

Mosquito Drehstuhl,  
Modell 3115, von Arne  
Jacobsen für Fritz Hansen,  
60er Jahre, höhenverstell-  
bar, Gebrauchsspuren

**500,- €**



**533**

Mosquito Drehstuhl, Modell 3115, von Arne  
Jacobsen für Fritz Hansen, 60er Jahre,  
höhenverstellbar, Gebrauchsspuren, Lehne  
angebrochen

**300,- €**



**534**

2-teilige Bank mit Tischplatte, Hermann Miller/Vitra-George Nelson, 2 Polster türkis, 1 Polster orange, Chromfüsse, Gebrauchsspuren, je 1,50 x 75

**800,- €**

**535**

Tischuhr, 18. Jahrhundert, Vorderzappler, Geh-, Schlag- und Weckwerk, Kupferzifferblatt mit römischen Zahlen, auf getriebener Messingfront, Spindelhemmung, im einfachen Holzkasten, Schub fehlt, Gewicht von Zappler verändert, H 36

**500,- €**



**536**

Aufsatz-Früchteschale Sevres, 19. Jahrhundert, Keramik, mit Miniaturmalerei „Galante Szene“ und Goldmalerei, auf Sockel, vergoldete Bronzemontierung, L 46, H 38

**800,- €**



**537**

Große Bronze zur Eröffnung des Simplon-Tunnels, signiert G. Collin, mit Lokomotive, Hermes und Herkules, auf rotem Marmorsockel, H 60, Z 1-2, Rarität

**15.000,- €**



**538**

Triptychon, Holz, zur Aufnahme von verschiedenen russischen Kleinaltären und Kruzifixen, Bronze, teilweise emailliert, 19. Jahrhundert, 50 x 48 cm

**900,- €**



**539**

Steindruck „Der kleine Zögling“, coloriert, A. Gocht Neu-Gersdorf, Verlag v. C.F.Dressler Ebersbach, 31 x 43

**30,- €**



**540**  
Bing Kindergrammophon Pigmyphone, mit Trichter und Schlüssel, intakt, in Blechbox, CL, Z 2  
**30,- €**



**541**  
Vergrößerungsglas mit Handgriff, Chrom/Perlmutter, L 22,5  
**25,- €**



**542**  
Hans-Willy Walter Spielzeug-raritäten-Kalender 2015, neu verpackt  
**40,- €**



**543**  
Konv. 81 Numisbriefe „Coins of all Nations“, mit Münze, Briefmarke und Zertifikat  
**100,- €**

**544**  
Keramik Bierkrug mit Zinndeckel, um 1900, mit Jägern und Welpenmotiv und Aufschrift „Gute Meute, reiche Beute“ als Relief, H 27  
**30,- €**





**545**

Gobelindecke mit Mittelmedaillon, mit Ranken, Früchten und Weintrauben, um 1900, 155 x 210, Umrahmung mit Goldborte, Rückseite mit goldfarbenem Samt aufgedoppelt

**400,- €**



**546**

Leuchter- und Vasensatz, 5teilig, China, Glasur, polychrome Bemalung, bis H 42 cm, leichte Alterungsspuren

**800,- €**



**547**

Widderperch, China, Han-Dynastie (?), Terrakotta, olivgrüne Glasur, Durchmesser 23 cm, teilw. beschädigt

**150,- €**



**548**

Seladonschälchen, roter Scherben, glasiert, gezackter Rand, Durchmesser 12 cm

**30,- €**



**549**  
Kännchen, China, 18. Jahrhundert, C-Henkel  
(oben am Henkel Riss), blaue Bemalung in  
Unterglasur, Imari-Stil, H 10,5 cm

**70,- €**

**550**  
Großes Pferd der Tang-Dynastie, China,  
Sancai-Glasur, Ohrenspitzen leicht bestoßen,  
Pferdeschweif geklebt, H 53 cm

**200,- €**



**551**  
Pferd und Reiter, Siam/Sawankhalok,  
18. Jahrhundert, Keramik, glasiert, H 30 cm

**200,- €**

**552**  
Große Deckelvase, China, baluster-  
förmig, blaue Malerei in Unterglasur,  
Deckelknopf geklebt, H 46 cm

**250,- €**





**553**

Jugendstilbüste Mädchen, Gips,  
CB/331 France, farbig gefasst,  
leichte Gebrauchsspuren, H 44  
**100,- €**



**554**

Bleiglasfenster, 19. Jahr-  
hundert, mit Kinderpor-  
trait, bemalt, 3 kleine  
Beschädigungen, 35x35  
**50,- €**



**556**

Schaufensterpuppe Junge, als  
Büste, 30er Jahre, ohne Arme,  
tw Farbabschlüge, H 65  
**50,- €**



**555**

Hindsgaul Modepuppe Junge,  
Masse, BP 1 1/2 A, sitzend, für  
Schaufenster, Sitzhöhe 50  
**50,- €**



**557**

Modebüste Mädchen, GFK,  
bemalt, 80er Jahre, Alterungs-  
spuren, H 55  
**30,- €**



**558**  
 Porzellankopfpuppe Armand  
 Marseille 390 n, Germany A 12 1/2  
 M, Gelenkgliederkörper, Schlaf-  
 augen Glas, offener Mund, mit  
 altem Kleid und Lederschuhen,  
 H 80, bespielt, Alterungsspuren  
**100,- €**



**559**  
 Schaufensterpuppe Mädchen,  
 30er Jahre, bemalt, mit beweg-  
 lichen Armen, Füße und Hände  
 besch., H 100, Alterungsspuren  
**100,- €**



**560**  
 Kopf für Modepuppe GFK, 80er  
 Jahre, Adel Rootster, bemalt, H 22  
**20,- €**

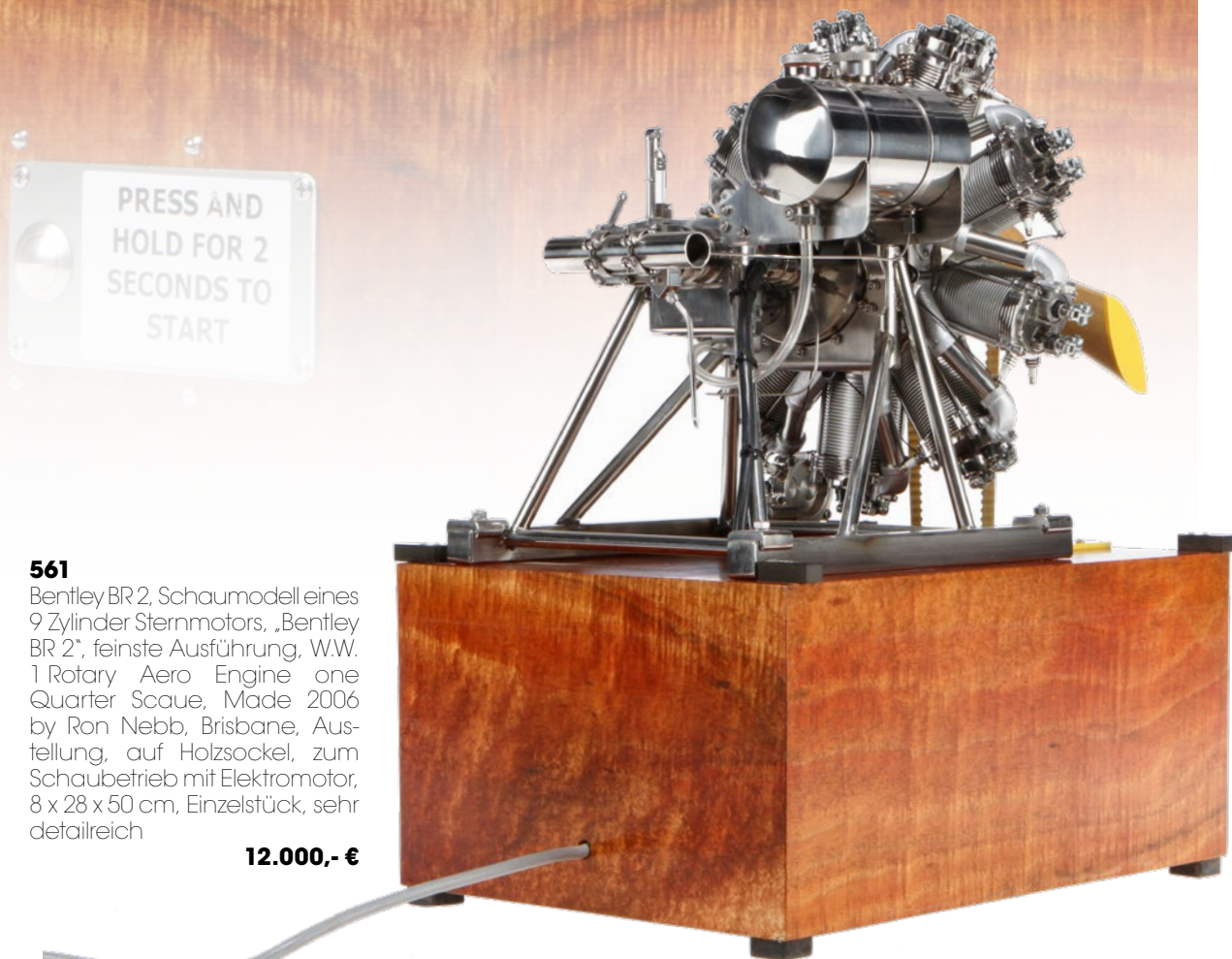
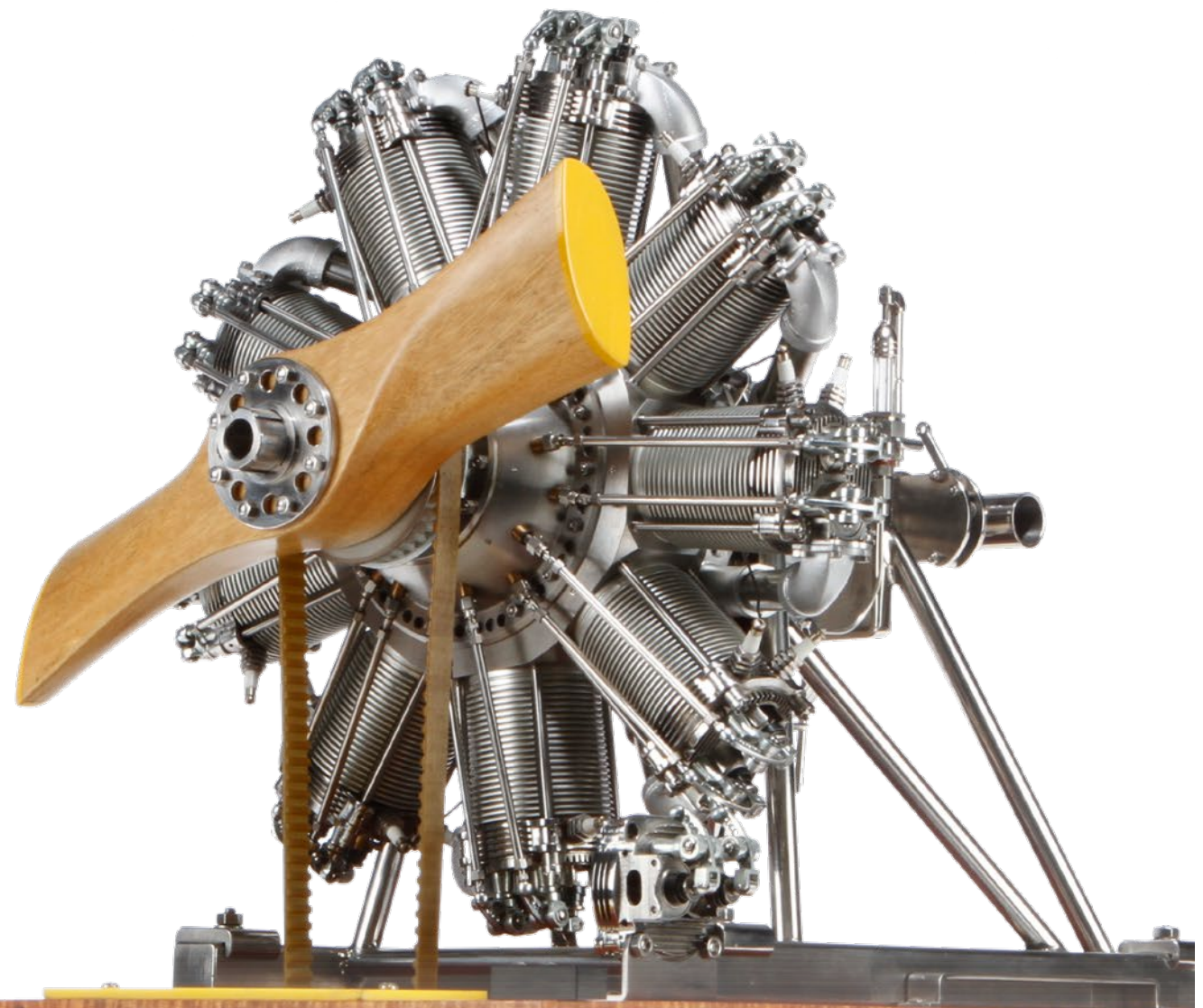

**561**

Bentley BR 2, Schaumodell eines 9 Zylinder Sternmotors, „Bentley BR 2“, feinste Ausführung, W.W. 1 Rotary Aero Engine one Quarter Scale, Made 2006 by Ron Nebb, Brisbane, Ausstellung, auf Holzsockel, zum Schaubetrieb mit Elektromotor, 8 x 28 x 50 cm, Einzelstück, sehr detailreich

**12.000,- €**

**562**

Französische Kaminuhr, um 1880, Marmorsockel mit Gussfigur, patiniert, Geh- und Schlagwerk auf Glocke, Emaille Zifferblatt mit römischen Zahlen, geblaute Stahlzeiger, Pendel fehlt, intakt, Länge 48 cm

**250,- €**



**563**

Französische Kaminuhr, Marmor, mit Geh- und Schlagwerk, auf Tonfeder, um 1900, 1 Verzierung lose, Pendel fehlt, Sockel lose, Länge 45 cm, Gebrauchsspuren

**200,- €**



**564**

Influenzmaschine Elektron, mit reichhaltigem Zubehör im OK, dazu Heft mit 104 Schüler-Experimenten, um 1900, Gebrauchs- und Alterungsspuren

**180,- €**

**565**

Pappmachemaske Hundekopf, uralt, bemalt, L 40

**80,- €**



**566**

Pappmachemaske Mohrenkopf, uralt, bemalt, H 44

**100,- €**



**567**

Pappmachemaske Polizist mit Pickelhaube, uralt, bemalt, H 44

**100,- €**



**568**

Dürkopp Rennrad, 60er Jahre, mit 3-Gang Schaltung, Union Dynamo, mit Scheinwerfer und Rücklicht, Lohmann Ledersitz und Altenburger Synchron Backenbremsen, Gebrauchs- und Alterungsspuren, Speichenrad-Durchmesser 64

**50,- €**



**569**

Deutsches Reich Preussen: Jäger Kat. 97, 10 x 5 Mark Wilhelm I., 1874 - 1876, in Erhaltung sehr schön (=gebraucht), tw Randfehler

**240,- €**



**570**

Deutsches Reich Preussen: Jäger Kat. 97, 10 x 5 Mark Wilhelm I., 1874 - 1876, in Erhaltung sehr schön (=gebraucht), tw Randfehler

**240,- €**



**571**

Deutsches Reich Preussen: Jäger Kat. 104, 10 x 5 Mark Wilhelm II., 1898 - 1907, in Erhaltung sehr schön (=gebraucht), tw Randfehler

**220,- €**



**572**

Deutsches Reich Preussen: Jäger Kat. 104, 10 x 5 Mark Wilhelm II., 1899 1908, in Erhaltung sehr schön (=gebraucht), tw Randfehler

**220,- €**



**573**

Deutsches Reich Preussen: Jäger Kat. 104, 10 x 5 Mark Wilhelm II., 1895 - 1908, in Erhaltung sehr schön (=gebraucht), tw Randfehler

**220,- €**



**574**

Deutsches Reich Preussen: Jäger Kat. 104, 10 x 5 Mark Wilhelm II., 1898 - 1908, in Erhaltung sehr schön (=gebraucht), tw Randfehler

**220,- €**





**575**

Deutsches Reich Preussen: Jäger Kat. 104, 10 x 5 Mark Wilhelm II., 1899 - 1908, in Erhaltung sehr schön (=gebraucht), tw Randfehler

**220,- €**



**576**

Deutsches Reich Preussen: Jäger Kat. 104, 10 x 5 Mark Wilhelm II., 1895 - 1908, in Erhaltung sehr schön (=gebraucht), tw Randfehler

**220,- €**



**577**

Deutsches Reich Preussen: Jäger Kat. 104, 10 x 5 Mark Wilhelm II., 1898 - 1904, in Erhaltung sehr schön (=gebraucht), tw Randfehler

**220,- €**



**578**

Deutsches Reich Preussen: Jäger Kat. 104, 10 x 5 Mark Wilhelm II., 1895 - 1908, in Erhaltung sehr schön (=gebraucht), tw Randfehler

**220,- €**



**579**

Deutsches Reich Preussen: Jäger Kat. 104, 10 x 5 Mark Wilhelm II., 1895 - 1907, in Erhaltung sehr schön (=gebraucht), tw Randfehler

**220,- €**



**580**

Deutsches Reich Bayern: Jäger Kat. 46, 10 x 5 Mark Otto, 1894 - 1907, in Erhaltung sehr schön (=gebraucht), tw Randfehler

**230,- €**



**581**  
USA Silbermünzen: 10 x 1 Dollar  
1882 - 1935, in Erhaltung sehr schön  
(= gebraucht)

**200,- €**



**582**  
USA Silbermünzen: 10 x 1 Dollar  
1880 - 1925, in Erhaltung sehr schön  
(= gebraucht)

**200,- €**



**583**  
Kanada Silbermünzen: 20 x 1 Dollar in Kapseln, Erhaltung Polierte Platte  
(PP), 1974 - 1986

**120,- €**



**584**  
Bundesrepublik Deutschland Silbermünzen: 20 x 10 Euro in Spiegelglanz,  
alles versch. Ausgaben in Kapseln

**240,- €**



**585**

Hofdame der Tang-Dynastie mit Tschinellen, China, Sancai-Glasur, H 58 cm, Alterungsspuren

**180,- €**



**586**

Landschaftsgemälde mit Hirte und Schafen, 19. Jahrhundert, Öl auf Holz, signiert W. Waldorp, 24 x 18

**50,- €**

**587**

Fayencekrug, datiert 1828, Manufaktur Proskau, mit Zinndeckel, Ausbesserungen an einer Seite, leicht rissig, H 23, Alterungsspuren

**120,- €**



**588**

Zierteller Porzellan, durchbrochener Rand, mit Napoleonmotiv, D 21

**10,- €**



**589**

Leuchterpaar 6-flammig, Messingguss, mit geschliffenem Glasbehang, um 1900, H 54

**250,- €**



**590**

Geldspielautomat Velomat Luxus, DM Münzeinwurf, 60er Jahre, Gebrauchsspuren, 50x70 cm, Gehäuse tw besch.

**50,- €**



**591**

Glückspielautomat „Mint Super“, mit Geldeinwurf, Löwen Automaten Bingen 1961, 58x70 cm, Gebrauchsspuren

**50,- €**



**592** Märklin Schaufenstermodell „Sonnenuhr“, aus Märklin Baukasten-  
teilen, mit Märklin Spur H0 Oberleitungsbahn, elektrifiziert, Spiegelglas  
gesprungen, Alterungs- und Gebrauchsspuren, auf Holzplatte,  
H 130, Rarität

**400,- €**



**593** Timken große 2-C-1 englische DampfloK „Britannia“, Nr. 70000, mit  
3A Versorgungstender, Dampfbetrieben, HL, schwere detailgetreue  
Ausführung, Spurweite 9,5, Gesamtlänge 140, Z 1-2

**1.500,- €**



598

Friedrich Schröder-Sonnenstern „Die letzte moralische Versuchung“, Farbstiftzeichnung, 1955, rechts unten signiert und datiert, links unten betitelt, Rückseitig Beschriftung auf Pappe „Motiv: Nur ein total Verrückter kann eine Frau beglücken, ist das denn gar nicht zum Entzücken“; nochmals signiert Sonnenstern 1955, auf Karton von Schoellershammer, mit Prägestempel, in vergoldetem Rahmen (fw abgeblättert), 73 x 53,5

3.500,- €

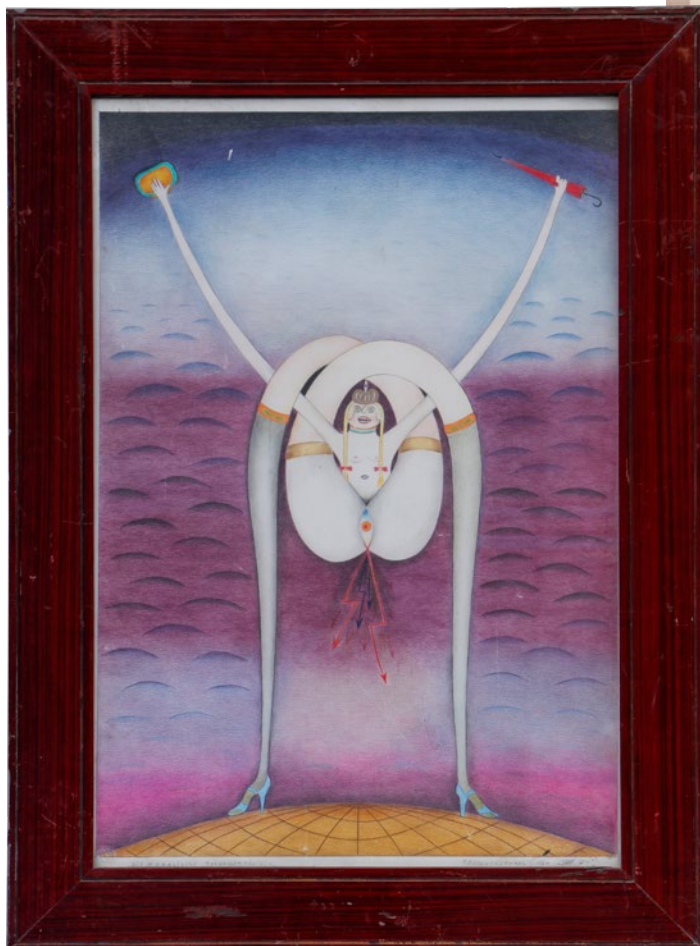

599

Friedrich Schröder-Sonnenstern „Die moralische Teenagerkönigin“, Farbstiftzeichnung, unten rechts signiert und datiert 1964, links bezeichnet mit Titel, Schoellershammer Karton mit Prägestempel, Rückseitig signiert und datiert „Sonnenstern 1964“, 50 x 73, alt gerahmt

3.500,- €



**600**

Irene Müller „2 Damen am Tisch“, Öl/LW, signiert unten rechts Irene M. 70, im vergoldeten Jugendstilrahmen, 49,5 x 64

**350,- €**



**601**

Katinka Niederstrasser, geboren 1939, Radierung 133/150, gerahmt, Rahmen leicht besch., Blatt unten rechts signiert, Bildausschnitt 28 x 37

**200,- €**





**602**

Litografie, unten links bezeichnet 28.05.70 Lupine, Auflage 19/22, gerahmt, Bildausschnitt 41 x 30

**150,- €**



**603**

Gertrude Degenhardt colorierte Litografie, links unten signiert und datiert 1973, im verzierten, vergoldeten Rahmen, 35 x 45

**200,- €**



**604**

Colorierter Kupferstich, Plan von Belgrad, datiert 1717, mit Anmarsch zur Belagerung durch die Türken, 58 x 49,5, unter Glas gerahmt

**100,- €**



**605**

Alter Stich der Weltkarte, 18. Jahrhundert, „Bowles's New Four-Sheet Map of the World London“, 120 x 102, unter Glas gerahmt

**100,- €**



**606**

Stich Landkarte 1745, Historia Cirkuli Bavarici Lotter/Vind, coloriert, unter Glas gerahmt, 100 x 60

**100,- €**



**607**

Verbands- und Werkzeugkasten, Blech, 30er Jahre, L 34

**10,- €**



**608**

Bronzefigur Sportler, auf Steinsockel, wohl 30er Jahre, H 24

**100,- €**



**609**

Konv. 55 Hindenburgmünzen 5 Reichsmark, 30er Jahre

**100,- €**



**610**

2 Ehrenzeichen für Arbeit, Bayern, jeweils im Etui,  
1 Nadel fehlt

**10,- €**



**611**

Etui „Andenken an die heilige Firmung“, mit  
Gebetsbuch, Rosenkranz und 5 Mark Silber-  
münze Wilhelm II.

**10,- €**



**612**

Spindeltaschenuhr, silber,  
J. Georg Thier in Stattamoff, mit  
Rubindeckstein, signiert

**80,- €**

**613**

Spindeltaschenuhr im Silber-  
gehäuse, graviertes Werk mit  
Jesus am Kreuz, 4 Rubindeck-  
steine, Zifferblatt am Rand leicht  
besch.,

**100,- €**



**614**

Spindeltaschenuhr Ficquet A  
Arders, Emaillezifferblatt, kleiner  
Abschlag am Aufzugsloch,  
Silbergehäuse

**80,- €**



**615**  
Grosses Konv. Besteckteile, Messer und Gabeln, tw mit Silbergriff, 18./19. Jahrhundert, mit 5 Etuis, tw Handgeschmiedet, tw Bein- und Horngriff

**100,- €**



**616**  
Konv. 4 Trachtenmesser, 18. Jahrhundert, mit Lederschaft, Handgeschmiedet, L 23

**40,- €**



**618**  
Grosses Konv. versilberte Besteckteile, 19. Jahrhundert, Gabeln und Löffel

**10,- €**



**619**

Grosses Konv. Besteckteile, 19. Jahrhundert, tw Silber und versilbert, Hauptsächlich Messer und Gabeln

**30,- €**

**620**

Beschlagene Holzkiste datiert 1871, mit versch. Besteckteilen, tw versilbert oder mit Bein/Horngriff

**20,- €**



**621**

Mahagonikiste mit Messinbeschlägen, um 1900

**10,- €**



**622**

Klappbesteck 1843 „Andenken an Karlsbad“

**10,- €**



**623**  
3 Trachten/Jagdbestecke, um 1800, L 20  
**300,- €**



**624**  
3 Trachten/Jagdbestecke, um 1800, L 20  
**300,- €**



**625**  
1 Museales Fuhrmannsbesteck Trachten/  
Jagdbesteck, um 1800, L 20  
**100,- €**

**626**  
1 Museales Fuhrmannsbesteck  
Trachten/Jagdbesteck, um 1800,  
L 20  
**100,- €**



**627**  
1 Museales Fuhrmannsbesteck Trachten/  
Jagdbesteck, um 1800, L 20

**100,- €**



**628**  
1 Museales Fuhrmannsbesteck  
Trachten/Jagdbesteck, um 1800,  
L 20

**100,- €**



**629**  
1 Museales Fuhrmannsbesteck Trachten/  
Jagdbesteck, um 1800, L 20

**100,- €**



**630**  
1 Museales Fuhrmannsbesteck  
Trachten/Jagdbesteck um 1800, L 20

**100,- €**



**631**  
1 Museales Fuhrmannsbesteck Trachten/  
Jagdbesteck um 1800, L 20

**100,- €**



**632**  
1 Museales Fuhrmannsbesteck  
Trachten/Jagdbesteck um 1800, L 20

**100,- €**





**633**  
1 Museales Fuhrmannsbesteck Trachten/  
Jagdbesteck um 1800, L 20

**100,- €**



**634**  
1 Museales Fuhrmannsbesteck  
Trachten/Jagdbesteck um 1800, L 20

**100,- €**



**635**  
1 Museales Fuhrmannsbesteck Trachten/  
Jagdbesteck um 1800, L 20

**100,- €**



**636**  
1 Museales Fuhrmannsbesteck  
Trachten/Jagdbesteck um 1800, L 20

**100,- €**



**641**  
1 Museales Fuhrmannsbesteck Trachten/  
Jagdbesteck um 1800, L 20

**100,- €**



**642**  
1 Museales Fuhrmannsbesteck  
Trachten/Jagdbesteck um 1800, L 20

**100,- €**



**637**  
1 Museales Fuhrmannsbesteck Trachten/  
Jagdbesteck um 1800, L 20

**100,- €**



**638**  
1 Museales Fuhrmannsbesteck  
Trachten/Jagdbesteck um 1800, L 20

**100,- €**



**639**  
1 Museales Fuhrmannsbesteck Trachten/  
Jagdbesteck um 1800, L 20

**100,- €**



**640**  
1 Museales Fuhrmannsbesteck  
Trachten/Jagdbesteck um 1800, L 20

**100,- €**



**643**  
1 Museales Fuhrmannsbesteck Trachten/  
Jagdbesteck um 1800, L 20

**100,- €**



**644**  
1 Museales Fuhrmannsbesteck  
Trachten/Jagdbesteck um 1800, L 20

**100,- €**



**645**  
1 Museales Fuhrmannsbesteck Trachten/  
Jagdbesteck um 1800, L 20

**100,- €**

**646**  
1 Museales Fuhrmannsbesteck  
Trachten/Jagdbesteck um 1800,  
L 20

**100,- €**



**647**  
1 Museales Fuhrmannsbesteck Trachten/  
Jagdbesteck um 1800, L 20

**100,- €**

**648**  
1 Museales Fuhrmannsbesteck  
Trachten/Jagdbesteck um 1800,  
L 20

**100,- €**



**649**  
Konv. Teile zu Fuhrmannsbesteck,  
um 1800

**80,- €**



**650**

Charme-  
reine, seltene und  
große Schaufensterpuppe  
in ausgezeichnetem Zustand und  
originaler Dekoration, unrestauriert, montiert  
auf einem originalen Holzsockel mit bemalter  
Dekoration aus Kunstmarmor, Höhe 138 cm, Breite 72 cm,  
Tiefe 29 cm, Grundfläche 31x50x50

**8.000,- €**



**651**

Blohm und Voss BV 222 Wasser-Modellflugzeug Prototyp, Studie in Zedernholz, auf einem hölzernen Standfuß, die Blohm & Voss BV-222 ist ein deutsches Rumpfschwanzflugzeug mit Hexamotor, 6-motorig, ursprünglich für den gewerblichen Verkehr konzipiert, absolvierte 1940 seinen Erstflug, in 13 Exemplaren gebaut, diente es damals dem Transport deutscher Truppen, Spannweite 130 cm, Höhe 90 cm,

**5.000,- €**

**652**

Historisches Antriebsrad, um 1580, mit Riemenscheibe und Übersetzung, aufwendig in Maßwerkformen geschnitzt, in sich befestigt mit Holznägeln und handgeschmiedeten Schrauben, Durchmesser 54 cm, Rarität aus der Spätgotik

**150,- €**

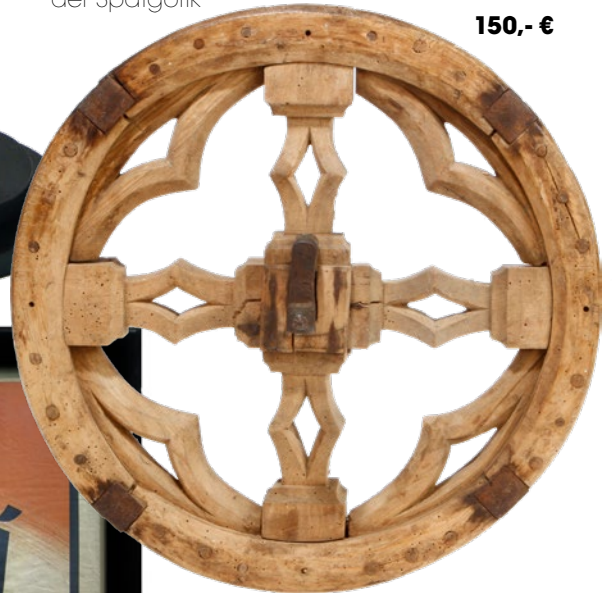

**653**

Ausstellungsplakat 1920, Emilio Vilà, Lithografie unter Glas gerahmt, obere linke Ecke Fehlstelle, 120 x 80 cm

**500,- €**



**654**

Große Afrikanische Skulptur, schweres Hartholz, geschnitzt, Eingeborene, aus einem Baumstück mit Rinde, Höhe 100, aus privater Sammlung, mitgebracht und gesammelt in den 1960er Jahren, Dekostück

**150,- €**

**655**

Afrikanische Skulptur, Holz, geschnitzt, tanzender Medizinmann mit Stöcken, bewegliche Arme, auf Wurzelstock, mit verschiedenen Figuren und Totenschädel, Höhe 80, aus privater Sammlung, mitgebracht und gesammelt in den 1960er Jahren, Dekostück

**50,- €**





**656**

Portrait Bild 18. Jahrhundert, Frankreich, adlige Dame  
im prachtvollen Kleid, Öl-Leinwand, im vergoldeten  
Stuckrahmen, 74 x 62 cm

**4.500,- €**



**657**  
Spieltisch um 1900, mit Schachbrettintarsie und Bronzebeschlägen, D 56

**60,- €**



**658**  
Kaminuhr um 1900, Spritzguss, vergoldet, Geh- und Schlagwerk, mit Alabaster-einlagen, Pendel defekt, Spitze von Verzierung abgebrochen, L 32

**80,- €**



**659**  
Kleine Gewichtsuhr, Schwarzwald, Holz, geschnitzt, L 18, defekt

**10,- €**



**660**  
Gedrechsette Wanduhr, um 1900, mit Goldverzierung, mit 2 Zapfengewichten und Pendel, L 50

**60,- €**





**661**

Kleiner Seidenteppich  
mit Medaillon, Hand-  
geknüpft, 91 x 130

**80,- €**

**662**

Kruco Klapp-Zylinder, in original  
Hutschachtel, Z 1

**20,- €**



**663**

Biedermeier Wand-  
uhr, mit geprägter  
Messingfront und  
Emailliezifferblatt, mit  
2 Zapfengewichten  
und Pendel, 24 x 29

**50,- €**



**664**

Holzinstrument Zither, im  
Kasten mit Notenblättern,  
L 55

**25,- €**

**665**  
2 verzierte Klavierleuchter, Messing, um 1900, L 21

10,- €



**666**  
Künstler-Porzellanteller, Schirnding Bavaria, mit Motiv von Salvador Dali, Nr. 359 und Zertifikat, im OK

10,- €



**667**  
14 kleine Stiche mit Stadtansichten von Nürnberg, signiert A. Gerling, gerahmt, 26,5 x 20

20,- €



**668**

7 gerahmte Holzstiche mit Landschaften, Schmiedeberg, Hirschberg, Johannesberg, Roditzberg, Steinseifen etc., 24 x 17

**10,- €**



**669**

3 kleine Kupferstiche, um 1770, gerahmt, 20 x 30

**15,- €**



**670**

3 gerahmte Nachdrucke, der Bauerndoktor, beim Zahnarzt, der Zahnbrecher, 31 x 25

**10,- €**



**671**  
Kreidezeichnung Nordsee, signiert Hinschl, gerahmt,  
28 x 22

**10,- €**



**672**  
Aquarell Rimini 1944, signiert Kolb, gerahmt, 24 x 33  
**10,- €**



**673**  
Kujau-Kopie von H. Zille „Die Stütze“, gerahmt, Rah-  
mengröße 50 x 60

**20,- €**



**674**  
Gemälde Norwegischer Fjord, Öl/LW, 30er Jahre,  
signiert F. Lindtberg, gerahmt, 50 x 60

**30,- €**



**675**  
2 Aquarelle/Tempera, Frühlingslandschaft signiert Rubor 1954 und Stimmungsbild am Masarischaen  
See, gerahmt, 60 x 50

**30,- €**



**676**  
Karl Bedal Aquarell 1979, Frankenwald, Hofer Künstler,  
gerahmt, Glas gesprungen, 50 x 50

**100,- €**



**677**  
2 Scherenschnitte, signiert E. Wasser, 10 x 12

**10,- €**

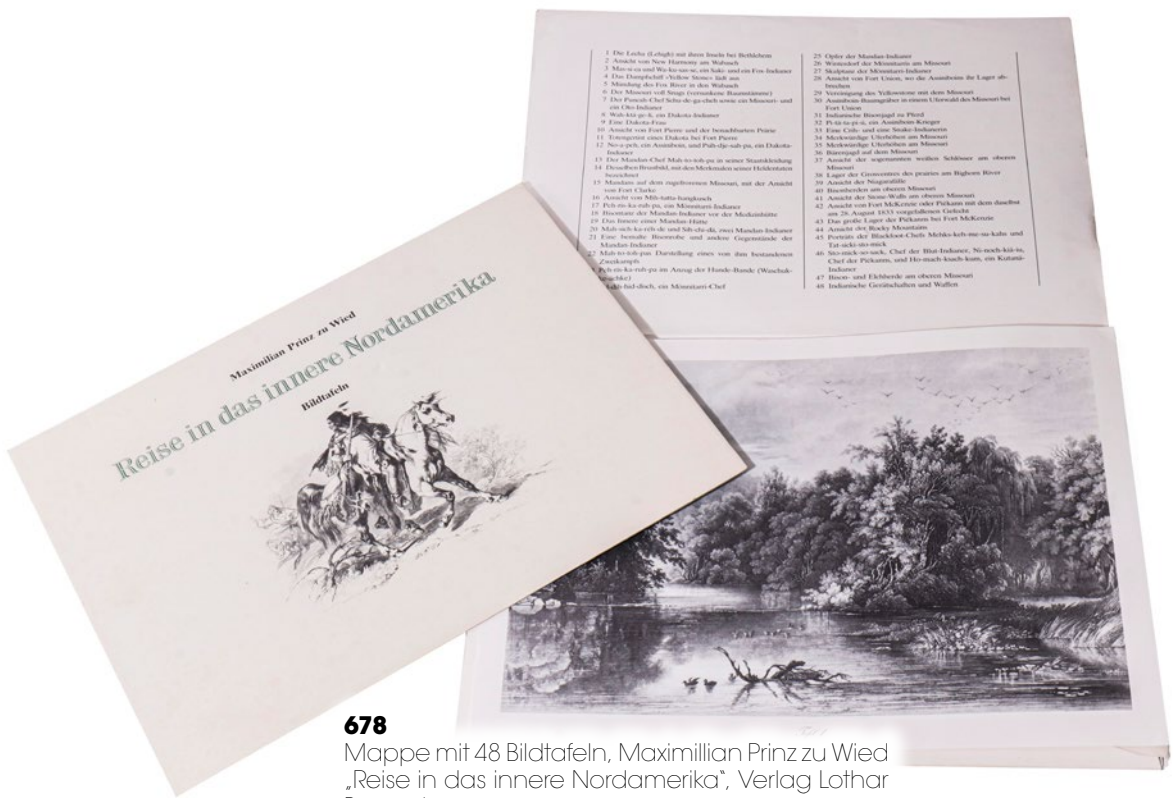

**678**  
Mappe mit 48 Bildtafeln, Maximilian Prinz zu Wied  
„Reise in das innere Nordamerika“, Verlag Lothar  
Borowsky

**10,- €**



**679**  
Aquarell Herbstlandschaft 1946, gerahmt, 42x34  
**10,- €**



**680**  
Holzschnitt des Hofer Künstlers Max Escher „An der  
Nördlinger Stadtmauer“, gerahmt, 49 x 39  
**40,- €**



**681**  
M. Ziegler Ölgemälde „Fichtelgebirge“, auf Leinwand, gerahmt, 90 x 70  
**50,- €**



**682**  
Ölgemälde Gebirgslandschaft, um 1900, auf Leinwand, tw rissig,  
gerahmt, 78 x 64  
**80,- €**



**683**  
Richard B. Adam Portrait „Leopold Regent zu Bayern. Nach dem Leben gezeichnet am 21. Dez. 1910“, München, gerahmt, 43 x 53

**80,- €**



**684**  
W. Rührschneck Gemälde Segelboote, 1936, Öl/Pappe, gerahmt, 50 x 60

**30,- €**



**685**  
Ölgemälde Pferdekopf, auf Pappe, 20er Jahre, undeutlich signiert, gerahmt 43 x 50

**50,- €**



**686**  
Georg Max Hofmann Ölbild Gebirgslandschaft, auf Leinwand, ungerahmt, 74 x 84

**80,- €**



**687**  
O. Becker Gebirgslandschaft, Öl/LW, datiert 1902, ungerahmt, 53 x 35

**40,- €**



**688**  
H. Schweizer Aquarell Dorfstraße, datiert  
1931, gerahmt, 43 x 58

**20,- €**



**689**  
Ölbild, Vorder- und Rückseite von Pappe bemalt, Vorder-  
seite Maler an Staffelei und Rückseite Monogramm K.D.  
94 (1894) in Spachteltechnik, gerahmt, 52 x 43

**100,- €**



**690**  
Monogramm K.D. Heidelandschaft, Öl/LW, ungerahmt,  
60 x 48

**40,- €**



**691**  
Frhr. v. Proffstreich Aquarell „Blick vom Labyrinth“/Hof, Saale,  
1939, ungerahmt, 53 x 53

**40,- €**





**692**  
 Monogrammist „R“, Portraittbild Bayer in  
 Tracht mit Hut, Öl/Holz, gerahmt, 30 x 36  
**50,- €**



**693**  
 F. Metz Stillleben mit Teller und Birnen, Öl/Holz, ca. 1880,  
 gerahmt, 33 x 24

**200,- €**



**694**  
 Feines Portrait eines Alchimisten, 19.  
 Jahrhundert, Öl/Holz, oben rechts  
 undeutlich signiert, in Goldrahmen,  
 19 x 21

**300,- €**



**695**  
 Ölbild Fuchsjagd „Im Herrensattel“ von Angelo Jank,  
 Kopie von H. König 1946, gerahmt, 41 x 28

**80,- €**



**696**  
 2 Kopien alter Meister „Teniers und Moore“, Öl auf Blech, gerahmt, 22x25,

**100,- €**



**697**  
3 Grafiken gerahmt, L 30

**50,- €**



**698**  
Obst Stilleben, Öl/Pappe, 40x50

**20,- €**



**699**  
Gerahmter Druck eines alten Meisters, 85x112, und Öldruck Wilde Pferde

**20,- €**



**700**  
BlumenStilleben, Öl/Leinwand, signiert „Horst“, gerahmt, 85x68

**20,- €**



**701**  
Papperelief, goldfarben, mit Trinkszenen, um 1900, gerahmt, 140x55

**50,- €**



**702**  
Lüneburger Heide mit Reetdachhaus, Öl, auf Holz, gerahmt, 46x38  
**10,- €**



**703**  
Portrait um 1880, gedrucktes Foto auf Leinwand, mit Oberflächenbehandlung in Manier eines Ölbildes, gerahmt, 62x75  
**50,- €**



**704**  
Gemälde eines alten Meisters als Druck in Manier eines Ölbildes, gerahmt, 63x74

**50,- €**



**705**

Landschaftsbild mit Kühen in einer Waldlichtung mit Tümpel, Öl/Leinwand, um 1920, in gestucktem vergoldetem Rahmen, signiert: „Ch. Lissa“, 105x132, restauriert und aufgedoppelt 1976

**400,- €**



**706**

Großes Parklandschaft mit See und kleinem Marienaltar, um 1900, Öl/Leinwand, signiert: „Sevalitoo“ in prächtigem holzgeschnitztem Rahmen, vergoldet, 176x137

**500,- €**



**707**

Regionales Oberfränkisches Landschaftsgemälde, Frankenwald / Fichtelgebirge, signiert: „Georg Max Hofmann“, 30er Jahre, in goldfarbenem Stuckrahmen, tw besch., 117x90

**200,- €**



**708**

Voralpenländischer See mit Kirche und kleiner Kuhherde, Öl/Leinwand, signiert: „J. Cossa 1891“, in gestucktem goldfarbenem Rahmen, 131x97

**800,- €**



**709**

Französische Tischuhr mit 2 Leuchtern, 19. Jh., Emailzifferblatt mit römischen Zahlen, Geh- und Schlagwerk, Messingguss, Höhe 70 cm

**950,- €**



**710**

Französische Kaminuhr, Art Deko, verschiedenfarbiger Marmor, mit Mädchenfigur und Fasan, Guss versilbert und bemalt, zwei FüÙe lose, Geh- und Schlagwerk auf Glocke, Metallzifferblatt auf arabische Zahlen, mit zwei Beistellern, intakt, Länge 64 cm

**250,- €**



**711**

Französische Kaminuhr, Art Deko, verschiedenfarbiger Marmor mit Zinnfigur, Geh- und Schlagwerk auf Glocke, signiert, E.N.ivet-Thiebaut, Suippes, Metallzifferblatt mit arabischen Zahlen, dazu zwei Beisteller, Länge 34 cm, intakt

**180,- €**



**712**

Französische Kaminuhr, Jugendstil, Spritzguss goldfarben auf Marmorsockel, Geh- und Schlagwerk auf Glocke, Emaillie Zifferblatt, bemalt, signiert, V. Vigier, Riom-es-Montagne, arabische Zahlen, vergoldete Zeiger, intakt, Länge 60 cm

**250,- €**



**713**

Wiener Säulenuhr, mit 2 Alabastersäulen, Emailliezifferblatt ausgebrochen, Fadenaufhängung, unvollständig, zum Herrichten, Höhe 44

**80,- €**



**714**

Wiener Säulenuhr, Biedermeier, mit gedrehten Säulen und Intarsien, Geh- und Schlagwerk auf Glocke, Emaillie Zifferblatt mit römischen Zahlen, kleine Beschädigungen, intakt, Höhe 46 cm

**250,- €**



**715**

Wiener Säulenuhr Biedermeier, feuervergoldete Bronzebeschläge, Pendel und Zifferblattkranz, Geh- und Schlagwerk auf Glocke, Metallzifferblatt mit römischen Zahlen, intakt, Höhe 45 cm

**330,- €**



**716**

Kleine Kaminuhr mit Marmorsäule und vergoldeten Beschlägen, Geh- und Schlagwerk, bemaltes Emailliezifferblatt, goldener Zeiger, Schlag auf Glocke, mit 2 Zieramphoren, H 40

**200,- €**



**717**

Wanduhr „Ochsenaugen“ Boer Patent, um 1900, mit Geh- und Schlagwerk, Glaszifferblatt und arabischen Zahlen, Gehäuse mit geschwungenem Rahmen und Perlmuttereinlagerungen, Rahmen einer Ecke leicht besch., 49x49

**200,- €**



**718**

Tischuhr Jugendstil, Eiche geschnitzt, mit Kupferzifferblatt, Geh- und Schlagwerk auf Tonfeder, Riss in Vorderseite, Gebrauchsspuren, H 40

**150,- €**



**719**

Wiener Säulenuhr, schwarzes Gehäuse mit Treppenaufgang und Säulen, Bronze- und Perlmutterverzierungen, mit Alabasterfigur und Verzierungen, „Johan Schödel in Wien“, Geh- und Viertelschlag auf Tonfedern, dazu mit Musikwalzenspielwerk im Sockel, 2 Ringzifferblätter Emaillie, mit arabischen Zahlen und Datumsanzeige, muss überholt werden, H 60

**950,- €**



**720**

Französische Kaminuhr um 1800, schwarzes Lackgehäuse mit Blumenmalerei, Wandkonsolle und verziertem Aufsatz, Geh- und Schlagwerk auf Tonfeder, Emailliezifferblatt, vergoldete Sternenzeiger, Alterungs- und Gebrauchsspuren, muss überholt werden, Gesamthöhe 85

**850,- €**





**721**

Somiliana Dunkerque, Große Leuchtturmuhren um 1900, Frankreich, Messing auf Steinsockel, Uhrwerk intakt, Oberteil dadurch drehbar, intakt, mit Uhr, Barometer und 2 Thermometern, 1 Messglas defekt, eines fehlt, Uhrwerk mit Schlagwerk muss gereinigt werden, Alterungsspuren, Höhe 68 cm

**1.600,- €**



**722**

Nachtwächter-Türmchenuhr um 1770, Gehäuse Holz, aus einem Stück geschnitzt, farbig gefasst, Geh- und Schlagwerk, halbstündiger Schlag auf Glocke, Fadenaufhängung, mit Pendel und Schlüssel, intakt, Emaille-Zifferblatt mit arabischen Zahlen, kleine Beschädigung an der Feineinstellung, gewölbtes Glas, mundgeblasen, Alterungsspuren, Höhe 47 cm

**1.800,- €**



**723**

Bilderuhr 19. Jh., mit Landschaftsgemälde, Burg und Kühen, Öl auf Holz, Geh- und Schlagwerk, mit Viertelschlagwerk auf Tonfedern, dazu Walzen mit Musikspielwerk, Fadenaufhängung, Verbindung zu Walzenspielwerk fehlt, muss überarbeitet werden, 93x76

**500,- €**



**724**  
Französischer Reisewecker, Messing, mit Emaillezifferblatt, intakt, um 1900, H 11

**150,- €**



**725**  
Kleine Tischuhr, Jugendstil, versilbert, FR. Sirius, Gehwerk intakt, sollte überholt werden, H 18

**80,- €**



**726**  
Kleine Tischuhr, um 1900, Spritzguss, intakt, muss überholt werden, H 31

**90,- €**



**727**  
„Koreanischer Tanz“, Rosenthal Porzellanfigur, Art Deco, signiert C. Holzer Defanti, bunt glasiert und handbemalt, H566, Selb Bavaria, goldenes Malerzeichen, Höhe 40, selten

**1.200,- €**



**728**  
Bronzefigur Mädchenakt, um 1900, auf Marmorsockel, signiert: „Peleschka“, H mit Sockel 41

**400,- €**

**729**  
Antiker Chinesischer Modell-Paravent 1862-1874, aus Edlenholz, eingelassen sind 16 versch. Beintafeln mit fein gravierten Landschaftsmotiven, auf deren Rückseite jeweils Liebesgedichte aus der Dynastie Ching tong CHIH verzeichnet sind, 36 x 36 cm

**1.500,- €**





**730**  
Kirchenleuchter 19. Jh., Messing verchromt, H 50

**100,- €**



**731**  
Kupferbrotdose 19. Jh., handgetrieben, mit 2 Messinghenkeln, D 37

**300,- €**



**732**  
Japan Teller, Cobalt Unterglassur, um 1900, D 30,5

**50,- €**



**733**  
Feine Biedermeier Stickerei, Heilige mit Buch und Adler, 22x26

**20,- €**



**734**  
Übermalter Druck feierliche Szene, auf Holz, im Goldrahmen, L 38

**60,- €**



**735**  
Gedrucktes Bild eines alten Meisters „Demonder“, winterliches Dorf, auf Leinwand gedruckt, in Manier eines Ölgemäldes, 50x38

**30,- €**



**736**  
 Ständer mit Zielscheiben für  
 Schießspiel, um 1900, Holz  
 papierbeklebt, H 160, bespielt  
**120,- €**



**737**  
 Zielscheibe „Le Jeu de Passe-  
 Boule“, 1883, France, H 95  
**50,- €**

**738**

Kindertretauto Oldtimer, Holz mit Speichenrädern, neulackiert, alter Ledersitz und 2 alte Messinglaternen, L 90, bespielt

**600,- €**



**740**

Schaukelpferd Holz, ursprünglich fellbezogen, mit Glasaugen, Satteldecke und Steigbügel, tw stark abgerieben und Alterungsspuren, L 90

**50,- €**



**739**

Kupferguss Figur kleiner Junge, auf Marmorsockel, um 1900, H 26

**120,- €**



asend-Puder

Medizinal-Lebertran

Idol

FISSAN

AN-PUDER

Holländerin

imi

Seife

RAY-SEIFE

Medizinal-Lebertran

FISCH-SEIFE

FISCH-SEIFE

FISCH-SEIFE

RAY-SEIFE

RAY-SEIFE

Medizinal-Lebertran



**741**

Puppenküche 19. Jh., mit Herd, Regalen, Kupfergeschirr und Formen, darunter Brotdose, Hühnerstall, Eierschränken, Waschbottich, Lampe, etc., reichhaltige Ausstattung, verziertes Holzgehäuse, 74x45x50

**900,- €**



**742**

Puppenapotheke / Kaufaden, um 1900, mit vielen Flaschen, Dosen und Papierpackungen, mit Theke und Regal, original Tapete, 96x44x43

**800,- €**



**743**

Buddelschiff Hafenszene mit Segelschiffen, L 30

**20,- €**



**744**

Uhren- und Schmuckkasten „Schedoni“, mit Einlageboden und feiner Lederausstattung im Holzkasten, L 34

**100,- €**



**745**  
Schedoni Lederhandtasche, Italien, mit Prägung „auto-neuser“, L 40, Neuzustand  
**80,- €**



**746**  
Schedoni Lederkoffer für Ferrari 512 TR, neuwertig, in Ferrari Stoffschutzhülle, L 60  
**100,- €**



**747**  
Schedoni Lederkoffer für Ferrari 512 TR, Modena, in Ferrari Stoffschutzhülle, neuwertig, L 60  
**100,- €**



**748**  
Schedoni Lederkoffer für Ferrari F 40, in Ferrari Stoffschutzhülle, Alterungs- und Gebrauchsspuren, L 60  
**100,- €**



**749**  
Schedoni Modena Lederkoffer für Ferrari 455, braun, in Schutzhülle, L 77, neuwertig  
**100,- €**





**750**

Kissen mit ca. 150 Automobilia Anstecknadeln, 50/60er Jahre, mit vielen Automarken, Volvo, Mercedes, Horch, NSU, MAN, Audi, Glas, Lloyd, Opel, Renault, Triumph, etc.

**50,- €**

**751**

Frühe Fotoausrüstung mit Spiegelreflexkamera Contarex Zeiss Ikon, Planar 1:2 f=50 mm, im Lederetui, dazu Braun/Hobby Blitzgerät Bakelit 171923, und versch. Filter und Linsen, Sonnar 1:4 f=135 mm und Distagon 1:4 f=35 mm, Alterungs- und Gebrauchsspuren

**50,- €**



**752**

2 Georg Könitzer Ölgemälde Alpenlandschaften, Hofer Maler, um 1900, Öl/Leinwand, unsigniert, in goldenem Stuckrahmen, leicht besch., Alterungsspuren, bei einem Bild kleines Loch in der Leinwand, 34x40

**120,- €**

**753**

Teil eines Bleiglasfensters, runder Ausschnitt mit Butzenglas-scheiben, farbig, mündgeblasen, um 1800, 2 kleine Beschädigungen, D 61

**50,- €**





**754**  
4 Flaschenstöpsel, 3x Porzellan  
auch als Ausgießer, 1x Holz-  
geschnitzt, L 6 in Lackdose  
**10,- €**



**756**  
2 Pfeifenköpfe Porzellan, mit  
Jagdmotiv bedruckt, L 7-8  
**10,- €**



**755**  
2 Meerschaumpfeifen,  
19. Jh., 1 mit Deckel-  
montierung, L 40  
**20,- €**

**757**  
Lackdose mit 6 versch. kleinen Scheren,  
Heidzig Klappmesser, 3 Manikürteile,  
klappbare Schere und Krallenhalter, L 9  
**10,- €**



**758**  
Konv. 10 Herrentaschenuhren, silber, mit Emaille-  
zifferblatt, um 1900, meist intakt, müssen  
überholt werden

**80,- €**



**759**

Konv. 5 Herrentaschenuhren, Nickel, mit Emaillezifferblatt, um 1900, darunter 1 Doxa, meist intakt, müssen überholt werden

**50,- €**



**760**

Konv. 4 Herrentaschenuhren, silber, davon 2 mit Schlüsselaufzug, um 1900, 1 Zifferblatt besch., sonst intakt, müssen überholt werden

**40,- €**



**761**

3 Damentaschenuhren, davon 2 silber, mit Emaillezifferblatt und Kronenaufzug, intakt, müssen überholt werden, dazu 2 Uhren als Ersatzteil

**30,- €**



**762**

Herrenschlüsseltaschenuhr, silber, 15 rubis, mit Schlüssel, Emaillezifferblatt und kleiner Sekunde, intakt

**20,- €**

**763**

2 Taschenuhrketten, um 1900  
**10,- €**



**764**

4 Herrentaschenuhrketten,  
double  
**10,- €**



**765**

2 Taschenuhrketten, double  
**10,- €**



**766**

2 Taschenuhrketten, double  
**10,- €**



**767**

4 lange Taschenuhrketten,  
double  
**10,- €**



**768**

2 Taschenuhrketten, double  
**10,- €**



**769**

2 Taschenuhrketten, double  
**10,- €**



**770**

2 Taschenuhrketten, double  
**10,- €**



**771**  
2 lange Damentaschenuhrenketten, silber, um 1900

**10,- €**



**772**  
3 Herrentaschenuhrenketten, tw silber, um 1900

**10,- €**



**773**  
3 Herrentaschenuhrenketten, Nickel/Double, um 1900

**10,- €**



**774**  
G. Könitzer, 1875, Regionaler Maler Hof/Saale, Gebirgslandschaft mit See, Öl/Leinwand, Alterungsspuren, kleine Beschädigungen, im goldenen Stuckrahmen, 98x79

**350,- €**

**775**

Prof. Heinz Oestergaard Barschrank „Credenza Symposion“ Einzelstück, 150 x 160 cm, Anrichte in Birkenmaser, gebeizt, mit Glas und Spiegel, Herstellung in traditionell handwerklicher Fertigung, Gespräch zwischen Farbe, Formen und Linien, die Spannung der Bögen wird durch die Berührung mit Geraden erhöht, die Sonne spiegelt sich in der Horizontale, ihre wahre Form lässt sich erahnen, die Farbkomposition ist Ausdruck positiver und lebensbejahender Naturverbundenheit, das wertvolle Birkenmaserfurnier ist das lebendige Moment, die Struktur betont die flächige Farbwirkung und das Leben im Holz wird sichtbar, Zertifikat, NP 10.500 EUR

**1.800,- €**



**776**

Heinz Oestergaard (1916-2003) Künstler-Wandteppich, Tigermotiv, Seide, China, handgeknüpft (Relief), signiert, von 1991, 112 x 81 cm

**400,- €**

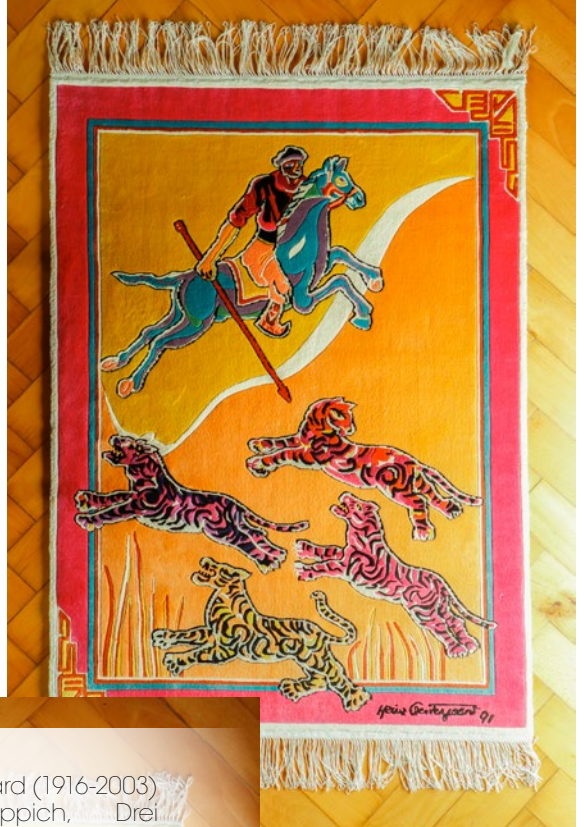

**777**

Heinz Oestergaard (1916-2003) Künstler-Wandteppich, Tiger-Jagd, Seide, China, handgeknüpft (Relief), signiert, von 1991, 112 x 81 cm

**400,- €**



**778**

Heinz Oestergaard (1916-2003) Künstler-Wandteppich, Drei Gesichter, Seide, China, handgeknüpft, signiert, 93 x 62 cm

**350,- €**

**779**

Heinz Oestergaard (1916-2003) Künstler-Wandteppich, Vier Jünglinge, Seide, China, handgeknüpft, signiert, 93 x 62 cm

**350,- €**

**780**

Heinz Oestergaard (1916-2003) Künstler-Wandteppich, Vier Jünglinge, Seide, China, handgeknüpft, signiert, 93 x 62 cm

**350,- €**

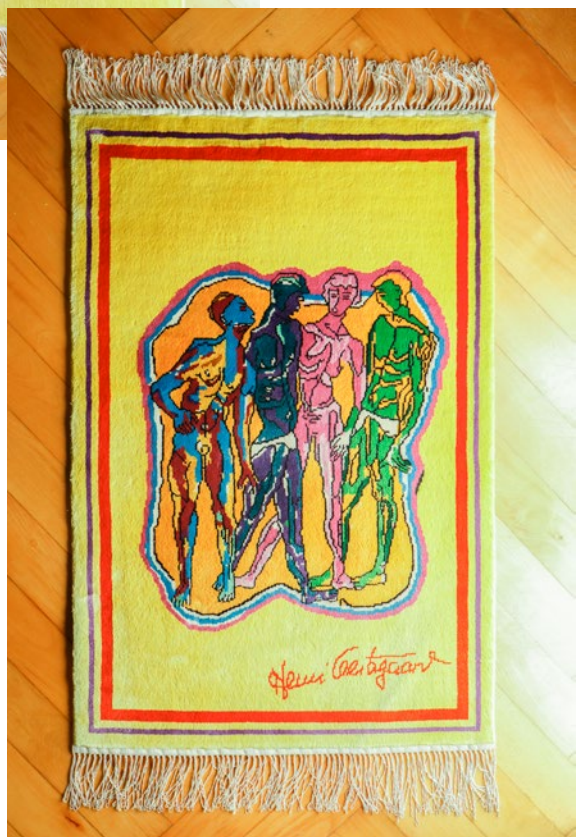
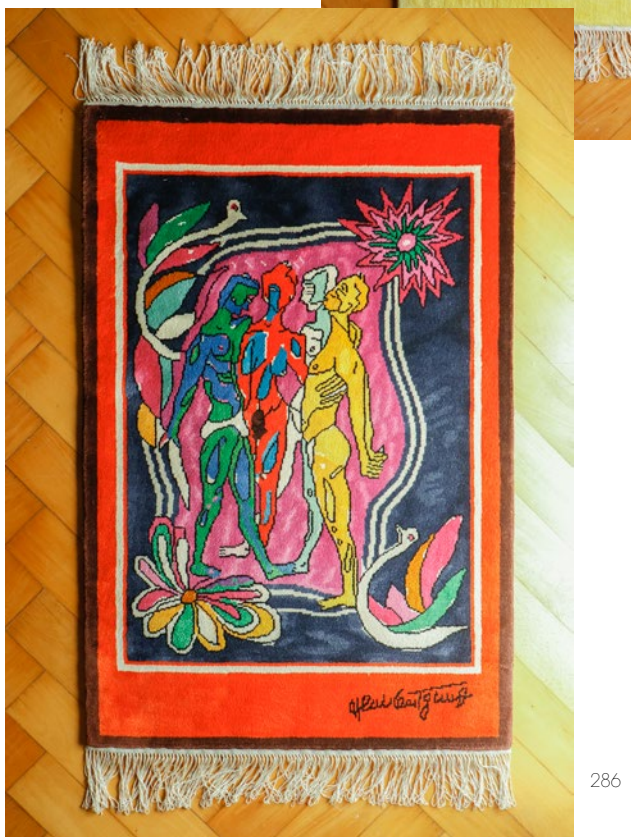



**781**

Einrichtung 60er Jahre, 2 Schränke mit Schiebetüren, 1 Sideboard mit Schiebetüren und ein Auszieh-  
tisch mit Stuhl

**900,- €**



**782**

Wiener Barocksekretär,  
Nussbaum

**300,- €**



**783**

Bauernschrank, be-malt,  
datiert AMB 1722, 2-türig,  
tw def.

**200,- €**



**784**

2-türiger Bauernschrank,  
datiert 1824, nachgemalt,  
tw def.

**300,- €**



**785**

2-türiger Bauernschrank,  
datiert 1756, nachgemalt,  
tw def.

**350,- €**



**787**

2-türiger bemalter Bauern-  
schrank, abgeschrägt, um  
1850, tw def.

**250,- €**



**786**

Regal mit Zinntellern, 19. Jh.,  
**300,- €**



**788**

Bauerntruhe um 1860,  
nachgemalt, tw def.

**80,- €**





**789**

Goldmünze 10 Korona Magyar Kiralysag, 1908, Ferencz Jozsef I.K.A.

**150,- €**



**790**

Damenuhrenkette, double, mit Herz und Kettenschieber, um 1900, L 120

**30,- €**



**791**

Herrenarmbanduhr, Zenith, Quartz Serie Time Comand 1976 quadratische Version „Futur“, Stahl, Angabe von Stunden und Minuten durch Zeiger, Angabe von Sekunden, Datum und Vor- oder Nachmittagsstunden durch Leucht-Dioden-Digitalanzeige, Rückseite verschraubt, min. Gebrauchsspuren, mit Anleitung in brauner Originalbox

**450,- €**



**792**

Herrenarmbanduhr Pulsar P4 LED, Time Computer, Stahl, um 1970, Nr. 900392, in Originalbox, Z 1-2

**450,- €**



**793**

Herrenarmbanduhr Heuer Quartz, „Manhattan“, 70er Jahre, Nr. 104403/363851, mit Datumsanzeige und LCD, Chrono Split, in Originalbox, Z 1-2

**850,- €**



**794**  
Herrenarmbanduhr IWC International Watch & Co. Schaffhausen, um 1970, Automatik, „TV Screen“, Stahl, mit Datum, Leuchtzeiger, in Originalbox, Z 1-2  
**950,- €**



**795**  
Herrenarmbanduhr Seiko Chronograph, Quartz, Bicolor, Stahl, Nr. 302358, Water resist, St. Steel, BCP Bezel, Japan, 7A48-7000, in brauner Verkaufsbox, Z 1-2  
**600,- €**



**796**  
Herrenarmbanduhr Omega De Ville, um 1970, Handaufzug, vergoldet, mit Omega Lederarmband, in Originalbox, Z 1-2  
**450,- €**



**797**  
Jaeger - Le Coultre Reisewecker „Memovox“ Nr. 1230871, Leuchtzeiger, Datum und Sekunde, Handaufzug, mit Garantieheft und Anleitung in Originalbox, Z 1  
**500,- €**

**798**  
Minolta Mini Kamera 16MG Nr. 322243, 70er Jahre, mit Objektiv Rokkor 1:28 f=20 mm, im Lederetui, Z 1-2  
**30,- €**



**799**  
Sharp Electronic-calculator CT-550, Japan, Nr. 81058283, Z 1  
**20,- €**



**800**  
„Der Lebensraum der Obersachsen“, „Ein volksdeutscher Heimatatlas“, herausgegeben von Moritz Durach, Ernst Neef und Richard Vogel, Verlagsanstalt List und von Bressendorf, Leipzig 1937, Altersungs- und Gebrauchsspuren  
**10,- €**



**801**  
Konv. 3x Olympia, Helsinki 1952 und Oslo 1952, dazu „150 Jahre M. DuMont Schauberg“, Einbände tw abgegriffen, Alterungs- und Gebrauchsspuren  
**10,- €**

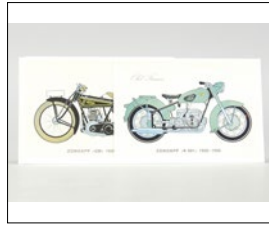

**802**  
Konv. 6 Postkarten der Zündapp Werke: „EM“, „K 800“, „Derby“, „Z 300“, „K 601“, und „Z 22“  
**5,- €**



**803**  
„VW“ Prospekt, 1964, holländisch, farbig, gelocht  
**5,- €**



**804**  
„Mercedes“ Katalogblatt, The Hundred Sports 28/95, englisch  
**5,- €**



**805**  
Betriebsanleitung „Fiat 1200“, französisch, 66 Seiten  
**5,- €**



**806**  
Automobilzeitschrift „L'illustration L'Automobile et le Tourisme“, 1930, 180 Seiten + 86-Annoncen, Einband Rückseite fehlt  
**5,- €**



**807**  
Heuten Autoersatzteile GmbH Preisliste „Triumph TR2, TR3, TR3A, TR4 und TR4A“, 6/1992, 80 S., deutsch  
**5,- €**

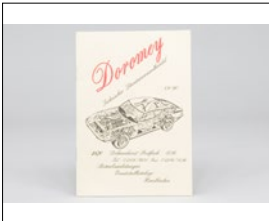

**808**  
Katalog „Doromey Technischer Literaturversandhandel“, 89/90, Nr. 2870, 69 S., deutsch  
**5,- €**



**809**  
BV-Aral Bildband „links und rechts der Autobahn“, 5 Hefte im Schubert, Verlag Witzel, Essen, 1950/51, kleine Gebrauchsspuren, innen sauber  
**5,- €**



**810**  
Buch „Daimler, Maybach und Benz“, 109 Seiten, deutsch  
**5,- €**

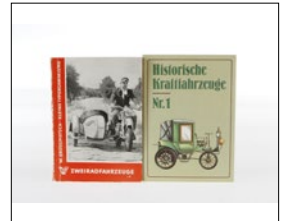

**811**  
2 Hefte, 1 x „Historische Kraftfahrzeuge Nr. 1“ mit 12 Karten in Sammelmappe Nr. 323, Planet-Verlag Berlin und 1 x „Zweiradfahrzeuge - kleine Typensammlung“, 79 Seiten (Einband mit Gebrauchsspuren)  
**5,- €**



**812**  
Weidenkorb, geflochten, mit 2 Henkeln, L 50  
**10,- €**



**813**  
3 G & S braun emailierte Milchkanen mit Henkel und Deckel, in 3 Größen, 23, 28 und 30  
**10,- €**



**814**  
Messinghandleuchter, Kupferbecher und 2 Mörser, tw 19. Jh.  
**10,- €**



**815**  
Alter Philips Radio, Saturn 54, Holzgehäuse, L 56  
**10,- €**



**816**  
Geflochtener Korb mit Deckel, befüllt mit versch. Büchern, Schulatlas, Kinderbuch „Spiel & Sport“ und „Mein Vater Haus“, um 1900, L 50  
**10,- €**



**817**  
Versch. Banderolen und Aufkleber für Lebensmittel, 20er Jahre  
**10,- €**



**818**  
Weidenkorb, geflochten, mit 2 Henkeln, H 50  
**10,- €**



**819**  
Runde Brotdose und Schale mit 2 Henkeln um 1910, weiß emailiert, D 38  
**10,- €**



**820**  
Konv. Emaillegeschirr, 20er Jahre, Backform, Sieb und 4 Küchengeräte, weißblech, L 30  
10,- €

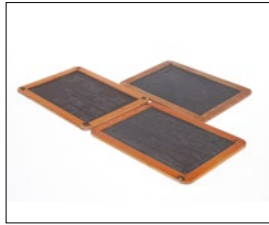

**821**  
3 Schiefertafeln im Holzrahmen, 1 gesprungen, L 30  
10,- €



**822**  
3 Bogen mit Glanzbildern, geprägt, 20er Jahre  
10,- €



**823**  
Kupferkanne mit Schraubverschluss, datiert 1895, handgetrieben, H 30  
10,- €



**824**  
Keramikdose mit Deckel und Henkel, 20er Jahre, L 21  
10,- €



**825**  
Kupferbackform Gugelhupf, um 1900, D 28  
10,- €



**826**  
Junghans Wandregulator mit Viertelschlagwerk auf Tonstäben, Mahagonigehäuse, L 80  
30,- €



**827**  
Junghans Wandregulator mit Geh- und Schlagwerk auf Tonstäben, 30er Jahre, L 62  
20,- €



**828**  
Junghans Regulator mit Geh- und Schlagwerk auf Tonfeder, um 1920, Holzgehäuse aus Eiche, L 72  
10,- €



**829**  
Polaroid Filmentwickler, Autoprocessor 35 mm, mit Anleitung im OK, Gebrauchsspuren  
10,- €



**830**  
Kamera Rolleiflex Magic II, Franke & Heidecke, im Lederetui  
10,- €



**831**  
Pentax Kamerakoffer mit Fotokamera Super A, Blitzgerät, und dazu 3 versch. Linsen, 1:2,8 135 mm, und Zoom Objektiv 1:4,5-5,6 f=75/300mm, und Kenko Macro Teleguss MC7, im Alukoffer  
10,- €



**832**  
Alukoffer mit Philips Filmkamera Video 400, 10 lux, New Vicon, Alterungsspuren  
10,- €



**833**  
Großes Konv. Foto und Filmausrüstung, 70/90er Jahre, mit Fotokamera Lumix, 5 Filmkameras Canovision H18, 3x Sony Handycam, Panasonic NV-GS 500 und Sony Video 8 Filmkamera, mit 2 Stativen, versch. Zubehör, versch. Akkus und versch. Filmkassetten mit Digital 8 und Minidisc, Alterungs- und Gebrauchsspuren  
10,- €



**834**  
Yamaha Keyboard Portatone PSR-4500, im OK  
10,- €



**835**  
Yamaha Keyboard Portatone PS-55, im OK  
10,- €



**836**  
Profi Music 61-Tasten Keyboard PM 64, im OK  
10,- €



**837**  
Doppelläufige Flinte 19. Jh., verschweißt, Dekostück  
10,- €



**838**  
5 indonesische Stoffbilder, handgemalt, gerahmt, L 30-50  
20,- €



**839**  
Kästchen mit 2 Kinderarmbanduhren, Slava Stoppuhr, dazu versch. Medaillen und Schlüsselanhänger, darunter etliche Abzeichen für Wanderstöcke, Medaille der Rassegeflügelzüchter und IHK Medaille im Etui  
10,- €



**840**  
Konv. 4 Hewlett Packard Photo Smart Apparate, 2 Fernbedienungen, Porzellanteller Feuerwehr, Sparkassenbücher, Eckstein Wehrmachtsbilder, versch. Farbpostkarten, IHK Medaille, Schneiderei medaille, russische Kriegsschiffnadel und Reichsbundmedaille

**10,- €**



**844**  
Junghans Herrenarmbanduhr, Stahl, Quarzwerk, im OK

**10,- €**



**841**  
Konv. 3 Blech-Bonbondöschen, versch. Anstecknadeln „Ein Reich ein Führer“, dazu eisernes Kreuz 1939

**10,- €**



**842**  
Spannungsprüfgerät „Deutsche Wehrmacht“, im Lederetui

**10,- €**



**843**  
Koreanische Medaille, Joint Chiefs of Staff Republic of Korea, D 8, im Etui

**10,- €**



**845**  
Jubiläumsmedaille Kaufmännischer Verein Frankfurt 1914, Motiv signiert: K. Korschmann, D 11

**30,- €**



**846**  
Buchschutzumschlag „Olympia 1936“ und Opel Kadett Bedienungsanleitung

**10,- €**



**847**  
Konv. mit versch. Utensilien, 4 Stoppuhren, 4 Herrentaschenuhren, 1 Lupe, Coca-Cola Automatenmarke, 2 Motometer, Voltmeter, 2 Flaschenöffner, 3 Uhrketten, 10 Abzeichen, elektr. Klingel und 2 Schutzhüllen

**10,- €**



**848**  
Konv. mit versch. Utensilien, 2 Anstecknadeln, Sonnenbrille, Miele Kühlerfigur, versch. Medaillen, Dynamo Taschenlampe, Feuerzeug, 2 Silberdöschen und versch. schweizer Abzeichen

**10,- €**



**849**  
Konv. 16 versch. Medaillen aus dem Sport und Stadtjubiläen, vereinzelt silber

**10,- €**



**850**  
Konv. 11 versch. Städte- und Sportmedaillen

**10,- €**



**851**  
Kleine Medaille, Ausstellung Binnenschiffahrt Basel 1926, Medaille American Revolution Bicentennial 1972 und MDM Gagarin Medaille

**10,- €**



**852**  
2 Canada Dollarmünzen, 1 und 5 Dollar, silber, Elisabeth II um 1988 und 1973, je im Etui

**10,- €**



**853**  
Konv. 32 schweizer Silbermünzen, 1/2 - 5 Franken, dazu Silbermedaille vom Historischen Pistolen Moorgartenschießen, dazu schweizer 1/2 Unze Silberbarren

**100,- €**



**854**  
Konv. 25 5 Reichsmark Silbermünzen

**50,- €**



**855**  
Konv. 58 2 Reichsmark Silbermünzen

**50,- €**



**856**  
Konv. Silberschrott, Anhänger, versch. Münzen, Uhrendeckel, Schmuckfassungen, Armreifen, Arm- und Halsketten und 2 10g Silberbarren, ca. 200g Silber

**100,- €**



**857**  
Konv. Silbermedaillenanhänger und Anstecknadeln, dazu Zigarettenetui 835 silber, mit eisernem Kreuz

**50,- €**



**858**  
Porzellanschüssel um 1900 „Zum Pathengeschenk“, D 27

**10,- €**



**859**  
Porzellanschüssel um 1900 „Zum Pathengeschenk“, D 27

**10,- €**



**860**  
Porzellanschüssel um 1900 „Zum Patengeschenk“, D 27  
10,- €



**861**  
Porzellanschüssel um 1900 „Zum Patengeschenk“, D 27  
10,- €



**862**  
Porzellanschüssel um 1900 „Von meinem lieben Paten“, D 27  
10,- €



**863**  
4 Porzellandosen mit Deckel, Blumenmotiv, Firma: Höchst Stadt Meißen und Moschendorf, handbemalt, L 8-16  
20,- €



**864**  
18-teiliges Küchenset, Keramik, um 1900, Dosen, Mehlfass und Henkelkrüge  
30,- €



**865**  
Altes Zeiss Ekon Filmabspielgerät, 16 mm, 375 W, mit Trafo und Tischbefestigung, 30er Jahre, L 31, in Holzkoffer  
30,- €



**866**  
40-teiliges Kaffee- und Teeservice, Porzellan, PM Moschendorf Bavaria, Motiv China blau  
30,- €



**867**  
Bowlnset, Rauchglas 60er Jahre, mit Schöpfer  
10,- €



**868**  
Ofenkachel, Keramik, mit Relieflandschaft, Rand tw abgeschlagen, L 42  
10,- €



**869**  
Rosenthal Tischlampe Studio Linie mit blauem Schirm, H 50  
10,- €



**870**  
Buddelschiff mit 4-Mastsegler, Flaschenlänge 31  
10,- €



**871**  
Buddelschiff mit Werft und Sägemühle, in Glasflasche, L 50  
10,- €



**872**  
5 Kannen, Krüge und Flasche aus Zinn, Nachgüsse 20. Jh., H 23-35  
10,- €



**873**  
Konv. 3 Humpen und 2 Zinnkannen, Nachguss 20. Jh., H 15-30  
10,- €



**874**  
3 Künstlerpuppen in schönen Stoffkleidern, L 35-50, neu  
10,- €



**875**  
3 Künstlerpuppen in schönen Stoffkleidern, L 35-50, neu  
10,- €



**876**  
2 Künstlerpuppen in schönen Stoffkleidern, L 35-50, neu  
10,- €



**877**  
Ferrari Werbetasche der Firma Team Neuser, Stoff, L 50  
10,- €



**878**  
Ferrari Werbegolfbag der Firma Team Neuser, Stoff, L 85  
10,- €



**879**  
Ferrari Werbegolfbag der Firma Team Neuser, Stoff, mit Golfbällen, L 85  
10,- €



**880**  
2 Werbefahnen Alfa Romeo, dazu 5 Wasserflaschen für Fahrrad „scuderia auto neuser“ und 6 Sweatshirts mit Ferrari Aufdrucken  
**10,- €**



**881**  
Konv. 11 versch. Predigtbücher zwischen 1830 und 1878  
**10,- €**



**882**  
Konv. 6 Andachtsbücher und Bibeln, 19. Jh.  
**10,- €**



**883**  
Konv. alte Bücher, Bibel Augsburg 1776 und 9 allerlei heilige Schriften 19. Jh.  
**10,- €**



**884**  
Konv. 12 Bücher und Hefte über Sittlichkeit, Sexualleben etc., mit medizinischem Klappbild der Frau, um 1910  
**10,- €**



**885**  
Konv. 7 christliche und Predigtbücher, um 1900  
**10,- €**



**886**  
11-teiliges Geschichtslexikon mit Abbildungen, Verlag Otto Spamer Leipzig, um 1910  
**10,- €**



**887**  
3 Kalender „Unsere schöne Bayerische Ostmark“, 1937, 1934 und 1935, mit 63 original Grafiken  
**10,- €**



**888**  
Konv. über 200 Hefte, Illustrierte Geschichte des Weltkrieges 1914, Gustav Feller Stuttgart  
**50,- €**



**889**  
10 Sammelbilderalben, „Handbuch des Sports“, „Wunder der Tierwelt - Säugetiere“, Teekanne Bilderalbum alter Meisterwerke, „Aus deutscher Vogelwelt“ (Bilderdienst Altona), „Bunte Vögel aus aller Welt“, „Bunte Vögel aus aller Welt Band 2“, „Großwildjagd aus aller Welt“ Teil 1+2, „Deutsche Burgen“, „Kosmos, Sieg über Raum und Zeit“, vorwiegend 30er Jahre  
**100,- €**



**890**  
13 Sammelbilderalben, 2x „Aus Wald und Flur“, 2x „Deutsche Märchen“ (1 ohne Bilder), 4 Bände „Voss, Das Tierreich 1-4“, „Ich rufe die Jugend der Welt, Olympiade 1952“, „Deutsche Stadt- wappen“, „Sieg über Raum und Zeit“, „Armut und Schönheit“ und „Ruhmesblätter“  
**100,- €**



**891**  
3 Zigarettensammleralben, „Monopol Sportfoto“, „Nordmark auf deutscher Scholle“, „Deutsche Kulturbilder Altona“, 30er Jahre  
**30,- €**

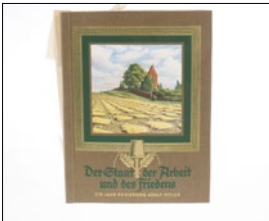

**892**  
Zigarettensammleralbum „Altona 1934, der Staat der Arbeit und des Friedens“  
**20,- €**

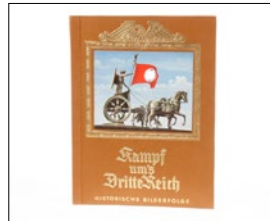

**893**  
Zigarettensammleralbum „Altona 1933, Kampf ums Dritte Reich“  
**20,- €**



**894**  
Zigarettensammleralbum „Altona 1936, Bilder Deutscher Geschichte, Werk 12“  
**20,- €**

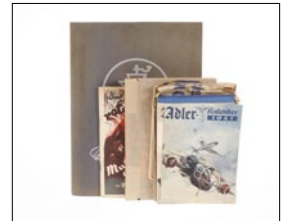

**895**  
2 Kalender und 2 Bücher „Mutter oder Genossin“, „Aus Deutschlands Vorzeit“, „Adlerkalender 1941“ und „Franck Mühlen Kalender 1933/34“  
**10,- €**



**896**  
4 Hefte und Bücher, „Das Leben“, „Abenteuer des Odysseus“, „Puppenschnittmuster Gütermann“ und „Märchenaufstellbilder“  
**10,- €**



**897**  
Einzelblattsammlung „Die Gartenlaube 1901/3“, komplett? war wohl zum Binden der zwei Jahrgänge vorgesehen  
**10,- €**



**898**  
Radiobaukasten 30er Jahre in Einzelteilen mit kleinem Katalog der Firma: Kliry“  
**10,- €**



**899**  
Vaterlandbeleuchtungsgarnitur für Fahrrad mit Dynamo im OK  
**10,- €**



**900**  
Sportgerät „Sandows Dumb-Bells“, mit Anleitung im tw def. OK  
**10,- €**



**901**  
Konv. 6 Dekorationsgirlanden, Papier, 30er Jahre  
**10,- €**



**902**  
Konv. alte Pfeifen und Pfeifenköpfe, darunter 2 geschnitzte Meerschaumpfeifen  
**10,- €**



**903**  
Konv. 7 Spanschachteln für Zinnfiguren und 2 Seti Zigarettdosen aus Blech  
**10,- €**



**904**  
Konv. Aufstellsoldaten, Papier/Zinn, auf ca. 20 Sockeln, tw alt, tw neu, unbemalt, mit Heft „Der Völkerkrieg 1914/15“  
**10,- €**



**905**  
Großes Konv. Bleifiguren, Soldaten und Tiere, darunter versch. Kanonen, Häuser und Ritter, unbemalt, grobe Nachgüsse, H 5-7  
**10,- €**



**906**  
Konv. Weihnachtsschmuck, ca. 30 alte Kerzenhalter und 15 Glasvögel, dazu Silbergirlande  
**10,- €**



**907**  
Haeberlein Blechhaus, „Bratwurstglöcklein“, L 17  
**10,- €**



**908**  
Konv. Zinnsoldaten, ca 50 Stück, bemalt, flach, H 3, bespielt  
**10,- €**



**909**  
Konv. ca. 50 Winterhilfswerkabzeichen, Medaillen, Heftchen und Papiermarken  
**10,- €**



**910**  
Konv. ca. 20 Winterhilfswerkabzeichen, Medaillen und Wappen  
**10,- €**



**911**  
Konv. ca. 20 Medaillen  
**10,- €**



**912**  
Konv. ca. 30, Medaillen, Heftchen, Figuren und Schmetterlinge  
**10,- €**



**913**  
Konv. ca. 30 Medaillen, Metall und Porzellan, darunter versch. Figuren  
**10,- €**



**914**  
Konv. ca. 30 Winterhilfswerkabzeichen, Medaillen, Heftchen, tw Stoff und Porzellanstecker  
**10,- €**



**915**  
Holzkrippe mit Figuren, 30er Jahre, L 22  
**10,- €**



**916**  
Konv. 20 versch. Schnupftabakdosen und Flaschen, Holz/Metall/Bakelit  
**10,- €**



**917**  
Konv. 4 alte Rasierapparate  
**10,- €**



**918**  
Glasbierkrug mit Zinndeckel, „Bayreuther Bierbrauerei“  
**10,- €**



**919**  
Gelenkfigur Pinocchio, Holz, bemalt, H 42  
**10,- €**





**920**  
Konv. 10 Puppenstubenpüppchen, Kunststoff/Porzellan, 2 Drahtbilderrahmen und 4 Vexierbilder  
**10,- €**



**921**  
Querflöte, Holz, L 39, im OK  
**10,- €**



**922**  
Konv. 7 Kalenderrückwände aus Pappe, Heiligenstickbild, 3 Pappbilder „Der Herr ist mein Hirte“ und 7 geprägte Pappen mit Segnungssprüchen, um 1900, L 30-50  
**10,- €**



**923**  
Werbepappaufsteller „Tattina“ Osterhase, 30er Jahre, L 30  
**10,- €**



**924**  
Blechgerahmter Holzstich „Meeresgott“, L 42  
**10,- €**



**925**  
Soldatenfoto um 1914, L 16  
**10,- €**



**926**  
Wehrmachtsgasmaske, 30er Jahre, im OK  
**10,- €**



**927**  
Konv. 5 Tabakbeutel, Lederschnitt mit Stoff  
**10,- €**



**928**  
Großes Konv. ca. 2000 Zigarettenbilder, Sortimente tw. originalverpackt, aus Fundus einer Bäckerei  
**10,- €**



**929**  
Konv. 7 versch. alte Benzinfeuerzeuge  
**10,- €**



**930**  
Versch. Utensilien des Dritten Reichs, versch. Bildkarten mit Portrait des Führers, Heft „Mädel voran“, Papierfähnchen und Mutterkreuz  
**10,- €**



**931**  
Konv. ca. 40 Winterhilfswerkabezeichen, Medaillen, Blumen, Vögel, Schmetterlinge, Papier/Metall  
**10,- €**



**932**  
Konv. 13 Hefte über Nacktheit und Moral, Tanz und Körperkultur, mit versch. Aktaufnahmen, um 1925  
**10,- €**



**933**  
Konv. Schießscheiben Papier und 8 Zauberhefte  
**10,- €**

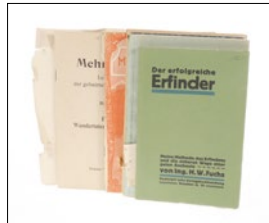

**934**  
Konv. 6 Hefte über Wissenschaften „Mehr Licht!“, „Der erfolgreiche Erfinder“, „Wer hat recht?“ und „Wie und Was?“  
**10,- €**



**935**  
Konv. 12 Monatshefte „Das Magazin“, 1931  
**10,- €**



**936**  
3 Zigarettenbideralben, 2x „Deutsche Kolonien“ und „China, Tibet, Japan“  
**20,- €**



**937**  
3 Zigarettenbideralben, „Die Welt im bunten Flaggenbild“, „Australien“, „Olympische Spiele 1952“  
**20,- €**



**938**  
3 Zigarettenbideralben, „Olympische Winterspiele 1952“, „Meisterwerke der staatlichen Gemädegalerien Berlin“, „Meisterwerke der staatlichen Gemädegalerien München“  
**20,- €**



**939**  
4 Zigarettenbideralben, 3x „Verzeichnis der Vergangenheit“, „Gestalten der Weltgeschichte“  
**20,- €**



**940**  
4 Zigarettenbideralben, 3x „Olympiade 1936“, „Olympiade 1932“  
20,- €



**941**  
3 Zigarettenbideralben, „Deutsche Stadtwappen“, „Mittel- und Südamerika“, „Afrika“

20,- €



**942**  
4 Zigarettenbideralben, „Raubstaat England“, „Die Deutsche Wehrmacht“, „Mit Karl May auf Abenteuern Band 2“, „Mit Karl May im Wilden Westen“

20,- €



**943**  
4 Zigarettenbideralben, „Deutsche Kolonien“, „Die Maler der Gothik“, „Malerei des Barock“, „Malerei der Renaissance“

20,- €



**944**  
6 Zigarettenbideralben, „Bunte Vögel 1 und 2“, „Deutsche Volkstrachten“, „Der Weltkrieg“, „Hindenburg“, „Deutschlands Vogelwelt (tw besch.)“

20,- €



**945**  
Konv. 4 Bücher, „Französische Revolution“, „Deutsch-Französischer Krieg 1870“, 2 Zigarettenbideralben „Aus Wald und Flur“, „Karl May auf Abenteuern“, Heft mit eingeklebten Bildern und Märchenbuch „1000 und eine Nacht“

20,- €



**946**  
Sammelaalbum Zeppelin, mit versch. Werbeblättchen

10,- €



**947**  
Konv. Kinderbücher „Dideldum“, „Soldatenleben“, „Hänsel und Gretel“, „Franck“ Mühlespiel, „Der Märchenkönig“, „Hänsel und Gretel“ Aufstellbuch, „Struwelfritze“ (zerlesen), „Struwelpeter“, „Das Eichhörnchen“ (Carlsen Verlag), „Fröhliche Kinderzeit“ (Verlag Hirsch), „Goldene Kinderzeit“ (Verlag Hirsch)

20,- €



**948**  
Konv. Kriegsliteratur, „Deutsches Reich“ 30er Jahre, „Westwall“, versch. Hefte von Heinz Denckler Verlag Berlin, „Die Verfassung 1919“, „Leben und Kampf der braunen Bataillone“, „Feldzug in Polen“, „Kriegsweihnacht 1940“, Verlag die Wehrmacht 1940, 2 Faltblätter Kriegsschauplätze, Jugendherbergen, Fliegerlied, Altkleidersammlung 240, Salem Gold Kärtchen, Postkarte Reichsparteitag Nürnberg, Album von Metz, Feldpostbrief, Camol Karten mit Aufstellsoldaten zum Ausschneiden 3. Reich, Spendenschein 1935, Karte Reichshandwerkertage 1936 und Papierplakette „Sammelvebot 1936“

20,- €



**949**  
Sammlung alte Reichsbanknoten, 1, 5, 10, 20, 50, 100, 500, 1000, 10.000, 100.000, 500.000, bis Millionen und Milliarden

10,- €



**950**  
4 Glasbierkrüge mit Zinndeckel, um 1900

10,- €



**951**  
Konv. Erbskanonen mit Masse-soldaten, 1.WK, L 10-15

10,- €



**952**  
Konv. Rasierzeug und 2 Blechkassen, dazu versch. Rasiermesser

10,- €



**953**  
Konv. 14 versch. Mundharmonika, je im OK

10,- €



**954**  
8 Porzellantassen, 30er Jahre, mit blauem Rand, dazu Emaillehalterung für Seife, tw besch.

10,- €



**955**  
Konv. Kunststoffspielzeug, Tiere und Figuren, tw quieta

10,- €



**956**  
Konv. Glasdose, „Köhler“ Schlotfeger, Porzellanvase, Zigarettenetui mit Mädchen-Motiv, „Sulima“ Blechdose und Spardose mit eisernem Kreuz

10,- €



**957**  
Leo von Welden, Zwei unbekleidete Mädchen am Seeufer, Öl/Pappe, 14 x 22 cm, gerahmt, auf der Rückseite bezeichnet „Leo v. Welden“

100,- €



**958**  
Leo von Welden, Bäuerliches Paar, Öl/Pappe, unten rechts signiert „Welden“, mit Erinnerunginschrift von 1946 auf der Rückseite, 15 x 13 cm, in schmalen Goldrahmen

100,- €



**959**  
Leo von Welden, Diskutierender Mann am Stammtisch, Öl/Pappe, signiert oben links „Welden“, 10 x 10 cm, gerahmt

50,- €



**960**  
Leo von Welden, Portrait, Mann mit roter Kappe, Mischtechnik/Pappe, unten rechts signiert „Welden“, 7,5 x 6 cm, im Passepartout, hinter Glas, gerahmt  
**50,- €**



**961**  
Leo von Welden, Wirtshausszene, Öl/Pappe, signiert unten links „Welden“, 13 x 11 cm, in vergoldetem Rahmen  
**50,- €**



**962**  
Leo von Welden, Blumenstillleben, Öl/Pappe, signiert unten rechts „Welden“, 31 x 24 cm, gerahmt  
**50,- €**



**963**  
Leo von Welden, Bäuerin am Tisch, Öl/Holz, signiert oben links „Welden“, mit Geburtstagswidmung 1949, 10 x 13 cm, gerahmt  
**50,- €**



**964**  
Leo von Welden, Vier badende Mädchen mit Ritter zu Pferd am Seeufer, Öl/Pappe, unten links signiert „Welden“, 19,5 x 27,5 cm, in altem Biedermeierrahmen  
**100,- €**



**965**  
Leo von Welden/Hilz, Galante Szene im Park, Öl/Pappe, rückseitig Aufschrift des Sammlers „Gemeinschaftswerk Von Welden-Hilz“, 18 x 25 cm, im Biedermeierrahmen  
**100,- €**



**966**  
Leo von Welden, Badende am Seeufer, Öl/Pappe, rückseitig bezeichnet „v. Welden“, 15 x 11 cm, gerahmt  
**50,- €**



**967**  
Peter Schmidt, Männerportrait, Öl/Pappe, signiert oben rechts, 24 x 18 cm, unter Glas, gerahmt  
**100,- €**



**968**  
Leo von Welden, Teufelsaustreibung, Radierung, unten rechts signiert, 29 x 21 cm, gerahmt, mit kleinem Katalog „Die Freunde der bildenden Kunst“  
**50,- €**



**969**  
Angelo Jank, Kurpfälzischer Kürassier, Aquarell, 1910, signiert, 65 x 47 cm, hinter Glas, gerahmt  
**100,- €**



**970**  
Urban, Burg Stein bei Nabburg, Öl/Pappe, unten links signiert, 55 x 65 cm, gerahmt  
**200,- €**



**971**  
Alpenlandschaft mit See, Öl auf Holz, um 1910, 30x16  
**40,- €**



**972**  
Wirtshausszene, Öl/Pappe, signiert Welden, in Goldrahmen, 35x19  
**50,- €**

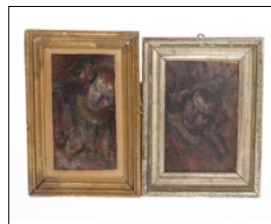

**973**  
2 Portraits, Öl/Pappe, 1 rückseitig signiert A. von Keller, in Goldrahmen, 16x25  
**50,- €**



**974**  
Hinterglasbild mit heiliger Maria, 19. Jh., eine Ecke besch., 23x31  
**20,- €**

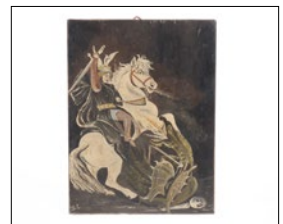

**975**  
Heiliger St. Georg, Öl/Holz, monogrammiert S.L., 21x28  
**10,- €**



**976**  
Ölbild Jesus, um 1900, auf Holz, gerahmt, 22x29  
**20,- €**

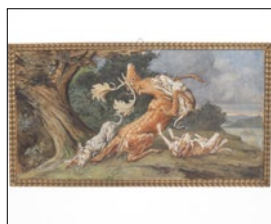

**977**  
Jagdszene, Tempera/Pappe, signiert Hugo Kraus, 1919, 51x28  
**30,- €**



**978**  
2 Jagdszenen, Öl/Holz, um 1900, signiert Josef Schmitzberger, unter Glas gerahmt, Bildgröße 25x18  
**400,- €**



**979**  
Ölbild Heuernte, 19. Jh., Öl/Holz, zugeschrieben Karl Stieler, rückseitig bezeichnet: „aus Familienbesitz der Stielers erhalten“, gerahmt mit Goldleiste, 40x32  
**400,- €**



**980**  
Aquarell Waldlandschaft, wohl Georg Hetzelein, gerahmt, Bildgröße 70x50

150,- €



**981**  
Männerakt, Öl/Papier, signiert Acinas 73, gerahmt, Bildgröße 50x70

100,- €



**982**  
Ölbild Bauer mit Pferd und Sense, Öl/Leinwand, Monogramm JHK, für Hugo König, gerahmt, Rahmen leicht besch., 38x27

300,- €



**983**  
Kleines Ölbild Fischerboote, Monogrammiert ST, Öl/Pappe, 21x17

30,- €

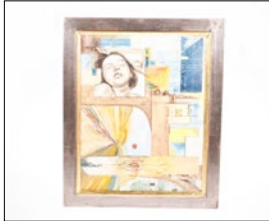

**984**  
Modernes Ölbild auf Leinwand, signiert Yvonne Wasmann 2003, gerahmt, 40x50

50,- €



**985**  
Gehöhte Kohlezeichnung Alpenlandschaft mit Kühen, um 1900, 60x45

100,- €



**986**  
Konv. Bücher, „Rationelle Landwirtschaft 1810“, „Waffen Almanach“, „Oh diese Dackel“, „Naturgeschichte des Tierreichs um 1900“ (nV), „Stadtführer Berlin 1909“

10,- €



**987**  
Satz Pokerkarten Miniaturausführung im Lederkästchen und Messingdose mit Würfeln, L 5

10,- €



**988**  
Hirschfänger und Bajonett um 1900, L 60

10,- €



**989**  
Thermometer mit geschnitzter Nuss als Gesicht mit Glasaugen, L 62

10,- €



**990**  
Wanduhr 19. Jh., mit 2 Gewichten, Geh- und Schlagwerk auf Tonfeder, mit Blumen bemaltes Schild und arabischen Zahlen, L 28

50,- €



**991**  
2 Studentemützen mit Bändern und OK, 19. Jh.

10,- €



**992**  
Bronzefigur 2 Adler auf Marmorsockel, H 27

50,- €



**993**  
Alabaster Figur Kind in Wasserschale, signiert Rud. Thiele, um 1900, D 22

30,- €



**994**  
KTM Triebzug, S H0, blau, 6-teilig, tw besch., lose und NV, Z 3

50,- €



**995**  
Tenschodo Triebzug, S H0, gelb/schwarz, 7-teilig, tw besch., NV und lose, Z 3

50,- €



**996**  
Märklin E-Lok „E 44 039“ SET 800, S H0, Guss, grün, Z 3

10,- €



**997**  
Märklin C-Tenderlok TM 800, S H0, Guss, schwarz, Z 3

10,- €



**998**  
Märklin Schienenbus mit 3 Anhängern 3016/4018, S H0, rot, Z 3

10,- €



**999**  
Märklin Diesellok „V 200 006“ 3021, S H0, rot/grau, Z 3

10,- €



**1000**  
Märklin Diesellok „V 200 006“  
3021, S HO, rot/grau, Z 3  
**10,- €**



**1001**  
SMF Triebzug, S HO, blau/grau,  
3-teilig, tw besch., lose und NV,  
Z 3  
**10,- €**



**1002**  
Märklin Zugpackung 3162, S HO,  
gefüllt mit Diesellok und Ergänzung  
„NH 337“, 4 Wagen und Schienen-  
material, Alterungsspuren, Z 3  
**30,- €**

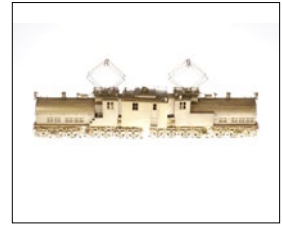

**1003**  
KMT/NJ E-Lok, S O, elektr.,  
2-Leiter, Messing, tw besch.  
und lose, Z 3  
**50,- €**



**1004**  
KTM 1-E Schleptenderlok,  
S O, elektr., 2-Leiter, Messing,  
tw besch., Z 3  
**50,- €**



**1005**  
Ajin Diesellok mit Ergänzung  
3598/3659, S O, elektr., 2-Leiter,  
tw besch., Z 3  
**50,- €**



**1006**  
Englische C-1 Tenderlok 3068  
LNER, S 1, uralt, Uhrwerk intakt,  
grün/schwarz, mit Bremse, v+r,  
langsam und schnell, Pufferbohlen  
nachlackiert und verändert,  
Schwarzbereiche tw ausgebes-  
sert, LS, Z 3  
**150,- €**



**1007**  
Bing 2-B Dampflo, S 1, uralt,  
Uhrwerk intakt, grün/schwarz, mit  
Tender und 3 imit. Stirnlampen,  
LS tw ausgebessert, gealterter  
Lack, sonst noch Z 2-3  
**250,- €**



**1008**  
GHB amerik. Diesellok „C & O“  
6035, S G, elektr., 2-Leiter, blau/  
gelb, tw besch. und NV, Z 3  
**50,- €**



**1009**  
Elettren Shell Kesselwagen., S O,  
gelb/braun, LS, L 31,5, Z 2-3  
**10,- €**



**1010**  
Elettren Esso Kesselwagen., S O,  
silber/braun LS, L 31,5, Z 2-3  
**10,- €**



**1011**  
Elettren Rungerwagen, S O, braun,  
LS, L 31,5, Z 2-3  
**10,- €**



**1012**  
Elettren Niederbordwagen, S O,  
braun, LS, L 31,5, Z 2-3  
**10,- €**



**1013**  
Schweizer gedeckter Güterwagen,  
S O, braun, LS, L 32, Z 3  
**10,- €**



**1014**  
Ajin amerik. Kesselwagen, S O,  
silber, L 27, Z 3  
**10,- €**



**1015**  
Exley Abteilwagen LMS, S O, wein-  
rot/schwarz, L 37,5, Z 3  
**10,- €**



**1016**  
Exley Abteilwagen LMS, S O,  
weinrot/schwarz, LS, L 37, Z 3  
**10,- €**



**1017**  
Amerikanische 1-C Schlepp-  
tenderlok „Wabash 184“, S O,  
elektr., 2-Leiter, schwarz/grau,  
tw besch., Z 3  
**50,- €**



**1018**  
Elettren Trafowagen, S O, grün,  
LS, L 43,5, Z 3  
**50,- €**



**1019**  
KTM 2-C-1 Schleptenderlok  
„3340“, S O, elektr., 2-Leiter,  
schwarz, tw besch., Z 3  
**50,- €**

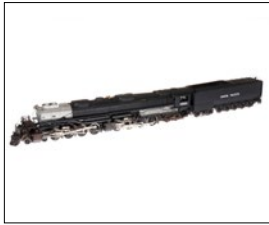

**1020**  
KTM 2-D-D-2 Schlepptenderlok  
„UP 4002“, S 0, elektr., 2-Leiter,  
schwarz/silber, tw besch., Z 3  
**150,- €**



**1021**  
KTM 1-E-2 Schlepptenderlok  
„SF 5014“, S 0, elektr., 2-Leiter,  
schwarz, tw besch., LS, Z 3  
**150,- €**



**1022**  
Hermann Restaurant Wagen,  
S 0, rot, mit Inneneinrichtung,  
LS, L 52,5, Z 3  
**50,- €**



**1023**  
GiPi Autotransportwagen, S 0,  
grau, L 55, Z 3  
**10,- €**



**1024**  
KTM 2-D-1 Schlepptenderlok  
„SP 4313“, S 0, elektr., 2-Leiter,  
schwarz, tw besch., LS, Z 3  
**150,- €**



**1025**  
KTM 2-D-2 Schlepptenderlok,  
S 0, elektr., 2-Leiter, schwarz,  
tw besch., LS, Z 3  
**150,- €**



**1026**  
Märklin Museumswagen „1996“  
58063, S 1, OK, Z 2  
**10,- €**



**1027**  
Märklin gedeckter Güterwagen  
5890, S 1, grau, OK, Z 2  
**10,- €**



**1028**  
Märklin Runnenwagen 5887, S 1,  
grau, OK, Z 2  
**10,- €**



**1029**  
Märklin Privatwagen 85837, S 1,  
OK, Z 2  
**10,- €**



**1030**  
Märklin Museumswagen „1998“  
58363, S 1, OK, Z 2  
**10,- €**



**1031**  
3 Modellfahrzeuge Polistil, Gate  
und Bburago (1/24), je in OVP, Z 2  
**10,- €**



**1032**  
3 Minichamps Militär-Modelle,  
1/35, je im OK, Z 2  
**50,- €**



**1033**  
Kovap Militär-Traktor, feldgrau,  
Uhrwerk def., L 15,5, Z 3  
**10,- €**



**1034**  
TCO LKW, Uhrwerk intakt, mit  
2 Soldaten, L 23,5, rest.  
**30,- €**



**1035**  
TCO LKW, Mimikry CL, Uhrwerk  
intakt, mit 2 Rampen und 2 Sol-  
daten, LS, L 27, Z 2-3  
**50,- €**



**1036**  
TCO LKW mit Flak-Anhänger, feld-  
grau, m Uhrwerk intakt, 1 Kofflül-  
lose, LS, Gesamtlänge 36,5, Z 3  
**50,- €**



**1037**  
TCO Kübelwagen mit Feldküche,  
Mimikry CL, Uhrwerk intakt, mit  
4 Soldaten, LS, Gesamtlänge  
27,5, Z 3  
**50,- €**



**1038**  
TCO Kübelwagen, Mimikry CL,  
Uhrwerk intakt, mit 4 Soldaten,  
LS, L 16,5, Z 2-3  
**30,- €**



**1039**  
TCO Feldküche und Kanone,  
Mimikry CL, LS, L 11,5 und 14, Z 3  
**10,- €**



**1040**  
Märklin Kanone, Mimikry HL, LS,  
L 21,5, Z 3  
**10,- €**



**1041**  
TCO? Kanone, Mimikry CL, LS,  
L 19,5, Z 3  
**10,- €**



**1042**  
TCO Flak, Mimikry CL, LS, D  
10, Z 3  
**10,- €**



**1043**  
TCO? Flak, LS, Sockellänge 9,5,  
Z 3  
**10,- €**



**1044**  
Märklin Wärterhaus 2165, HL, mit  
Schranke, Schild, Wäscheleine,  
Holzstapel und elektr. Laterne, LS  
und gealterter Lack, L 24,5, Z 2-3  
**50,- €**



**1045**  
Bing Kiosk, HL, mit AT, 1 Fremd-  
bohrung, LS, L 14, Z 3  
**10,- €**



**1046**  
Bing Briefkasten, HL, mit AT, LS,  
L 16, Z 3  
**10,- €**



**1047**  
2 Gussfahrzeuge, HL, L 5,5 und  
6, Z 3  
**10,- €**



**1048**  
Amerikanische Dampflo, Blech,  
HL, mit Schwungradantrieb, L 45,  
Z 3  
**10,- €**



**1049**  
Schrank mit Puppenstubenküche  
für Wandmontage, L 26, dekorativ  
**10,- €**



**1050**  
4 Handmodell-Fahrzeuge, Guss/  
Kunststoff, tw besch., L 9,5 bis  
10,5, Z 3  
**10,- €**



**1051**  
4 Handmodell-Fahrzeuge, Guss/  
Kunststoff, tw besch., L 10 bis  
13,5, Z 3  
**10,- €**



**1052**  
4 Handmodell-Fahrzeuge, Guss/  
Kunststoff, tw besch., L 10 bis  
11,5, Z 3  
**10,- €**



**1053**  
5 Handmodell-Fahrzeuge, Guss/  
Kunststoff, tw besch., L 8 bis 9,  
Z 3  
**10,- €**



**1054**  
7 Handmodell-Fahrzeuge, Guss/  
Kunststoff, tw besch., L 7 bis 10,  
Z 3  
**10,- €**



**1055**  
5 Handmodell-Fahrzeuge, Guss/  
Kunststoff, tw besch., L 6,5 bis  
9, Z 3  
**10,- €**



**1056**  
9 Handmodell-Fahrzeuge, Guss/  
Kunststoff, tw besch., L 9 bis 13,  
Z 3  
**10,- €**



**1057**  
8 Handmodell-Fahrzeuge, Guss/  
Kunststoff, tw besch., L 6 bis  
12,5, Z 3  
**10,- €**



**1058**  
6 Handmodell-Fahrzeuge, Guss/  
Kunststoff, tw besch., L 9,5 bis  
10,5, Z 3  
**10,- €**



**1059**  
6 Handmodell-Fahrzeuge, Guss/  
Kunststoff, tw besch., L 8 bis 11,  
Z 3  
**10,- €**



**1060**  
Spielzeugkonv., S 0 und 1, dazu  
Trafo und Flugzeug, Z 3  
**10,- €**



**1061**  
Hausser Eisenbahn, S 0, Kunst-  
stoff, tw besch., Z 3  
**10,- €**



**1062**  
Sortierbox mit Zubehör, meist  
S H0, Z 3  
**10,- €**