



**Liebe Kunden, sehr geehrte Damen und Herren,**

im vorliegenden Katalog sind folgende Sammlungsgebiete enthalten:  
Eisenbahn, Blech- und Dampfspielzeug, Militär, Roboter, Japan Fahrzeuge, Weihnachten, Klosterarbeiten/Volkskunst,  
Technik, Fundus, Puppenspielzeug.

**Die Auktion findet am 21. und 22. Dezember 2021 statt.**

Je nach aktueller Lage (im Moment „2G“) wird die Vorbesichtigung und das persönliche Mitbieten vor Ort zu planen sein.  
Wir bitten Sie daher die zu dieser Zeit geltenden Bestimmungen bei uns vorher abzufragen.

Die Vorbesichtigung und das persönliche Mitbieten vor Ort geschieht nach Voranmeldung.  
Außerdem haben Sie natürlich die Möglichkeit schriftliche und telefonische Gebote abzugeben,  
darüber hinaus ist das Mitbieten auch über die Plattform Lot-Tissimo möglich.

Bleiben Sie gesund. Wir grüßen herzlichst, wünschen frohe Weihnachten und ein gesundes neues Jahr  
und freuen uns Sie nächstes Jahr wieder in unserem Auktionshaus begrüßen zu dürfen.

Ihr Heinz Dieter Lankes und Michael Hübner

**DIENSTAG 21.12.2021**

**EISENBAHN, BLECH- UND DAMPFSPIELZEUG  
MILITÄR, ROBOTER, JAPAN FAHRZEUGE**

**5000-7132  
AB 10.00 UHR**

**MITTWOCH 22.12.2021**

**WEIHNACHTEN, KLOSTERARBEITEN/VOLKSKUNST  
TECHNIK, FUNDUS, PUPPENSPIELZEUG**

**7500-9859  
AB 10.00 UHR**

**ALLE KATALOGNUMMERN MIT ABBILDUNGEN UND  
DETAILS SEHEN SIE AUCH IM INTERNET UNTER  
[WWW.LANKES-AUKTIONEN.COM](http://WWW.LANKES-AUKTIONEN.COM)**

ALLE ANFRAGEN, SCHRIFTLICHE GEBOTE,  
KATALOGBESTELLUNGEN RICHTEN SIE BITTE AN:

LANKES-AUKTIONEN IM SCHLOSS GMBH ▪ TRITTFELDSTR. 1 ▪ 95182 DÖHLAU  
TEL.: 09286/95050 ▪ FAX: 09286/950540 ▪ [INFO@LANKES-AUKTIONEN.COM](mailto:INFO@LANKES-AUKTIONEN.COM)

FREIWILLIGE VERSTEIGERUNG AUS VERSCHIEDENEM BESITZ

# INHALT

In der Stunde gelangen zwischen 100 und 150 Positionen zum Aufruf

## DIENSTAG

21.12.2021  
AB 10.00 UHR

---

<b>Katalog-Nr.</b>	<b>Gebiet</b>	<b>Pos.</b>
5000 - 5394	Eisenbahn Spur 0 und 1	290
5500 - 5556	Zubehör	57
5700 - 5731	Dampfspielzeug	32
5900 - 5920	Blechspielzeug	21
6800 - 6926	Militär	127
7000 - 7132	Roboter/Japan Fahrzeuge	133

## MITTWOCH

22.12.2021  
AB 10.00 UHR

---

<b>Katalog-Nr.</b>	<b>Gebiet</b>	<b>Pos.</b>
7500 - 7645	Weihnachten	146
8000 - 8112	Klosterarbeiten/Volkskunst	113
8500 - 8737	Technik	238
9000 - 9364	Fundus	363
9800 - 9859	Puppenspielzeug	60

# VERSTEIGERUNGSBEDINGUNGEN

Die Versteigerung erfolgt freiwillig für Namen und Rechnung der Auftraggeber. Eigenware ist mit nur einer Nummer gekennzeichnet. Bei Abgabe eines Gebotes, eines schriftlichen Kaufantrages und für den freihändigen Verkauf gelten folgende Bedingungen:

1. Die zur Versteigerung gelangenden Gegenstände können vor der Versteigerung besichtigt und auf eigene Gefahr geprüft werden. Sie werden in dem Zustand versteigert, in dem sie sich befinden.
2. Für Katalogangaben, Ursprung, Alter, Echtheit, Zustand usw. übernimmt der Versteigerer keine Haftung. Die Katalogbeschreibungen, nach bestem Wissen und Gewissen durchgeführt, sind keine zugesicherten Eigenschaften im Sinne des §§ 459 ff BGB. Irrtum und Druckfehler vorbehalten. Elektrische Funktionen und von außen nicht sichtbare Veränderungen sind nicht geprüft.
3. Der Versteigerer kann Nummern vorziehen, vereinigen, trennen, außerhalb der Reihenfolge anbieten oder zurückziehen. Der Aufruf beginnt in der Regel zu dem im Katalog ausgedruckten Limit oder Mindest- bzw. Richtpreis, falls vereinbart.
4. Gesteigert wird um ca. 10 %. Der Zuschlag wird erteilt, wenn nach dreimaligem Wiederholen des höchsten Gebotes ein Übergebot nicht gegeben wird. Erfolgt ein Zuschlag unter Vorbehalt, so ist der Bieter vier Wochen an sein Gebot gebunden (§ 158 BGB). Erhält er nicht innerhalb dieser Zeit den vorbehaltlosen Zuschlag, so erlischt es. Für das Wirksamwerden des Zuschlages genügt die Absendung der schriftlichen Benachrichtigung an die vom Bieter genannte Adresse. Vorbehaltzuschläge erlöschen ohne Rückfrage an den Vorhaltsbieter, wenn ein anderer ein höheres Gebot abgibt.
5. Geben mehrere Personen ein gleichlautendes Gebot ab, gilt das zuerst abgegebene Gebot. Uneinigkeit über das letzte Gebot oder einen Zuschlag wird durch nochmaliges Angebot behoben. Dies gilt auch dann, wenn ein höheres Gebot übersehen worden ist.
6. Der Zuschlag verpflichtet zur Abnahme und sofortigen Bezahlung (Bar, EC-Karte, Überweisung, Paypal) des Kaufpreises an den Versteigerer. Mit Erteilung des Zuschlages gehen Besitz und Gefahr unmittelbar auf den Käufer über, das Eigentum wird erst nach vollständiger Bezahlung übertragen.
7. Der Kaufpreis setzt sich zusammen aus dem Zuschlagpreis, sowie einem **Aufgeld von 22,5 %** auf die Brutto-Zuschlagssumme zzgl. der gesetzlichen MwSt (19 %) nur auf das Aufgeld.
8. Schriftliche Aufträge werden angenommen und sorgfältig bearbeitet, jedoch ohne Gewähr. Diese müssen einen Tag vor der Versteigerung beim Versteigerer eingegangen sein. Die Gebote müssen klar formuliert sein. Es sind Höchstgebote, es kann also auch darunter zugeschlagen werden. Bei Erwerb ist der Rechnungsbetrag sofort nach Rechnungserhalt fällig. Druckfehler und Irrtum vorbehalten.
9. Solange der Verkäufer/Einlieferer und Bieter/Ersteigerer sich nicht gegenteilig äußern, versichern sie, dass sie den Katalog und die darin angebotenen Gegenstände, die die Zeit von 1933 bis 1945 betreffen und unter §§ 86, 86a StGB fallen oder fallen können, nur zu den in § 86 Abs. 3 StGB bestimmten Zwecken veräußern und erwerben.  
Diese sind: staatsbürgerliche Aufklärung, Abwehr verfassungswidriger und verfassungsfeindlicher Bestrebungen, der wissenschaftlichen und kunsthistorischen Forschung, der Aufklärung und der Berichterstattung über Vorgänge des Zeitgeschehens oder der militärhistorischen und uniformkundlichen Forschung.  
Der Verkäufer/Einlieferer und Versteigerer bieten die im Katalog genannten Auktionsexponate nur unter diesen Voraussetzungen an. Mit dem Gebot verpflichtet sich der Bieter/Ersteigerer, die Auktionsexponate nur für die oben genannten Gründe zu erwerben und sie in keiner Weise propagandistisch, insbesondere im Sinne des § 86a StGB zu benutzen. Der Versteigerer ist berechtigt, Auktionsexponate, die unter den § 86 und § 86a fallen oder fallen können, ohne Angabe von Gründen nicht zur Versteigerung zu bringen und einem Bieter den Zuschlag zu verweigern, wenn dieser keine Gewähr dafür bietet, dass die Auktionsexponate den in §86 Abs. 3 StGB genannten Zwecken dienen.
10. Der Versteigerer hat als Verpflichteter gemäß Geldwäschegesetz (GwG) die geldwäscherechtlichen Sorgfaltspflichten zu beachten. Hierzu gehört im Falle der Begründung einer Geschäftsbeziehung die Feststellung der Identität durch Erheben von Angaben (Name, Anschrift, Geburtsdatum, Geburtsort und Nationalität) und das Überprüfen der Identität des Verkäufers/Einlieferers und Ersteigerers bzw. des wirtschaftlich Berechtigten bei hochwertigen Auktionsexponaten im Wert ab 10.000,00 Euro, welche in bar gezahlt werden.
11. Gebote werden nur in ganzen Euro akzeptiert. Gebote mit Cent-Beträgen werden abgerundet.
12. Gerichtsstand und Erfüllungsort ist für beide Teile Hof.
13. Bei Unwirksamkeit einer der vorstehenden Bedingungen behalten alle übrigen ihre Gültigkeit.

Der Versteigerer

# WICHTIGE INFORMATIONEN

## und Zusatz zu den Allgemeinen Versteigerungsbedingungen

**Achtung:**  
**Aufgeld 22,5 % (+ 19 % MwSt)**  
**Dies gilt auch für den Export in Länder außerhalb der EU.**

Genauere Zustandsbeschreibung gerne per Telefon: 0 92 86 / 9 50 50  
TELEFAX: 0 92 86 / 95 05 40

Einlieferungen sind immer möglich, jedoch spätestens 6 Wochen vor der jeweiligen Auktion. Wir bitten um telefonische Terminabsprache.

**Keine Rücknahme bei Artikeln mit Zustand Z3 und Z4.**

Angegeben ist der Limit- bzw. Schätzpreis. Druckfehler und Irrtum vorbehalten.

Um Sitzplatzreservierung wird gebeten.

Für telefonische Gebote stehen 4 Leitungen zur Verfügung, die nach Reihenfolge der Auftragseingänge belegt werden! Der Auftrag muss bis spätestens 20.00 Uhr des Auktionsvortages eingehen. Telefonische Gebote sind bindend und können während der Auktion nicht mehr zurückgezogen werden.

Für Telefon-Bieter gilt mindestens das Limitgebot ab einem Betrag von € 50,-.

Nutzen Sie den Vorteil der Besichtigung, denn eine Rücknahme ersteigeter Gegenstände ist nicht möglich.

Einlieferungsbedingungen für Kleingegenstände: Ausruf nicht unter € 50,-. Alle Gegenstände bis € 100,- werden mit je € 2,50 Festkosten belegt.

Bei Konvoluten übernehmen wir keine Gewähr für den Inhalt, auch nicht nach Vorbesichtigung.

Elektrische Funktionen sind nicht geprüft.

**Bei schriftlichen Geboten gilt immer die Katalognummer aus dem Textteil.**

Gebote werden nur in ganzen Euro akzeptiert. Gebote mit Cent-Beträgen werden abgerundet.

Irrtum der Bildnummerierung vorbehalten.

## Häufig verwendete Abkürzungen:

AT	=	Angel- / Klapptüre zum Öffnen
BRH	=	Bremserhaus
BRHh	=	Bremserhaus hochstehend
CL	=	Chromlithographie, Lithographie
EB	=	elektrische Beleuchtung
E	=	Elastolin
GA	=	Gussräder
gW	=	große Windleitbleche
HL	=	handlackiert
kW	=	kleine Windleitbleche
oW	=	ohne Windleitbleche
L	=	Lineol
LS	=	Lackschäden
LT	=	Ladetüre
lith.	=	lithographiert
NB	=	Nachbau
NV	=	nicht vollständig
NW	=	neuwertig
OK	=	Originalkarton
Ola(m)	=	Oberlichtaufsatz (mittig)
OZ	=	Originalzustand
rest.	=	restauriert
RS	=	Rostschäden
SP	=	Schätzpreis
SSP	=	Spielspuren
ST	=	Schiebetüre zum Öffnen
STA	=	Stromabnehmer
TÖ	=	Türöffnung
tw	=	teilweise
V	=	verschmutzt
UW	=	Uhrwerk
ÜL	=	überlackiert
Z1	=	sehr guter Zustand
Z2	=	guter Zustand
Z3	=	schlechter Zustand
Z4	=	beschädigt, defekt, nachlackiert, Lackschäden, Rostschäden, nicht vollständig, verändert
ZP	=	Zuschlagpreis

# HOTELEMPFEHLUNGEN

## Hotel „Am Kuhbogen“

Marienstraße 88  
95028 Hof/Saale  
Telefon 0 92 81 - 72 03 - 0  
info@hotel-am-kuhbogen.de

## Hotel Central KG

Geschäftsführung Kay Eckert  
Kulmbacher Straße 4  
95030 Hof  
Telefon: 0 92 81 - 60 50  
info@hotel-central-hof.de

## Hotel Strauss

Bismarckstraße 31  
95028 Hof/Saale  
Telefon: 0 92 81 - 9 72 06 30  
rezeption@hotel-strauss-hof.de

## Schloßhotel Gattendorf

H. Gebhardt  
Schloßplatz 6  
95185 Gattendorf  
Telefon: 0 92 81 - 4 12 54  
gebhardt-gattendorf@t-online.de

## Hotel am Maxplatz

Ludwigstraße 15  
Maxplatz 7  
95028 Hof/Saale  
Telefon: 0 92 81 - 17 39  
info@hotel-am-maxplatz.de

## Landhotel Gut Haidt

Plauener Straße 123  
95028 Hof/Haidt  
Telefon: 0 92 81 - 73 10  
service@landhotel-gut-haidt.de

# IMPORTANT INFORMATION

- Often used abbreviations:
  - LS = paint loss
  - RS = surface rust
  - HL = hand painted
  - ÜL = over-varnishing
  - O.K. = original box
  - NB = reconstruction
  - NV = not complete
  - lith. = lithographed
  - tw = partly
  - rest. = restored
  - STA = pantograph
  - OZ = original condition
  - sehr guter OZ = very good original condition
  - guter OZ = good original condition
  - Z1 = very good orig. condition, occasionally worn, for example paint cracks or faded colour
  - Z2 = good orig. condition, few signs of play, a little paint loss
  - Z3 = still in good orig. condition, but play worn with some paint loss and surface rust, may lack small parts
  - Z4 = damaged, defective, overpainted, damaged paint, rust, incomplete/missing parts, modified
  - SSP = signs of play
- The electrical circuits are not guaranteed and may be used only at the buyer's risk.
- For detailed information concerning the condition of any items please call from the monday before until the last day of the auction.
- Prices in the catalogue are minimum prices and don't include the buyer's premium of 26,8 % for countries of the European Union (tax incl.).
- The premium for the export to other countries is 26,8 % (tax incl.).
- All bids may be faxed to 00 49 - 92 86 - 95 05 40.
- Bids please by 12 noon at the latest on the day of the auction.
- Telephone bids should contain the lot numbers, address and the client's phone-number at which he can be called back during the auction. In the case of bidding by telephone, an automatic bid of at least 50 EUR applies.
- For telephone callers the catalogue price is the lowest commencing bid.
- Payment directly after having received the bill by cheque in EUR - shipping costs are charged extra.

# INFORMATIONS IMPORTANTES

- Abréviations souvent utilisées:
  - LS = peinture écaillée
  - RS = traces de rouille
  - HL = peint à la main
  - ÜL = repeint
  - OK = carton d'origine
  - NB = reconstruction
  - NV = pièces manquantes
  - NW = état neuf
  - lith. = lithographié
  - tw = partiellement
  - rest. = restauré
  - STA = pantographe
  - OZ = état d'origine
  - sehr guter OZ = très bon état d'origine
  - guter OZ = bon état d'origine
  - Z1 = très bon état d'origine, parfois traces d'altération, par exemple peinture craquelée, peinture fanée
  - Z2 = bon état d'origine, a légèrement du jeu, peinture un peu écaillée
  - Z3 = encore en bon état, mais a du jeu, quelques traces de rouille, peinture écaillée, petites pièces manquantes
  - Z4 = endommagé, défectueux, peinturé, peinture endommagée, rouille, pièces incomplètes / manquantes, modifié
  - SSP = traces de rouille
- Les fonctions électriques ne sont pas garanties et sont au risque de l'acheteur.
- Pour plus d'informations détaillées sur l'état des objets, veuillez téléphoner pendant la semaine des enchères (lundi - vendredi).
- Les prix dans le catalogue sont les prix minimums et n'incluent pas la commission de 26,8 % pour les pays de l'Union Européenne (taxe incluse).
- La commission pour l'exportation dans d'autres pays est de 26,8 % (taxe incluse).
- Les offres par fax sont au n° 00 49 - 92 86 - 95 05 40.
- Faites vos offres à midi au plus tard le jour des enchères.
- Les offres par téléphone doivent contenir le numéro de l'objet, l'adresse et le numéro de téléphone du client auquel on peut rappeler pendant les enchères. En cas d'enchères par téléphone, une enchère automatique d'au moins 50 EUR s'applique.
- Pour les clients par téléphone les prix du catalogue sont les offres les plus basses pour ouvrir les enchères.
- Dès que vous recevez la facture vous devez payer par chèque en EUR - les frais d'envoi ne sont pas inclus.





A close-up photograph of a mechanical watch movement, showing intricate gears, springs, and metal components. The watch is partially disassembled, revealing the internal mechanism. The background is blurred, showing a piece of paper with some text. The text overlay is in white, bold, sans-serif font.

**Auf unserer Internetseite**  
**[www.lankes-auktionen.com](http://www.lankes-auktionen.com)**  
und auf  
**[www.lot-tissimo.com](http://www.lot-tissimo.com)**  
finden Sie sehr viele  
**DETAIL- UND SONDERBILDER**  
zu fast allen Positionen





**5000**

Bing amerik. Zug NYC, S 0, elektr., mit E-Lok und 2 Wagen, Gehäusegröße S 1, Lok mit je 1 el. bel. Stirnlampe und Glocke, Schwarzbereiche tw nachlackiert, LS tw ausgeb., gealterter Lack, Wagenlänge 32, sonst noch Z 2-3  
350,- €



**5001**

Bing 2-B Dampflokom 3015, S 0, Uhrwerk intakt, schwarz, mit Tender, LS tw ausgeb., gealterter Lack, Z 2-3  
40,- €



**5002**

Bing Personenwagen, S 0, CL, mit Gussrädern, LS und gealterter Lack, L 22, Z 2-3  
20,- €



**5003**

Bing Personenwagen, S 0, CL, mit Gussrädern, LS und gealterter Lack, L 22, Z 2-3  
20,- €



**5004**

Bing Personen-/Gepäckwagen, S 0, CL, mit 2 ST, LS und gealterter Lack, L 22, Z 2-3  
20,- €



**5005**

Bing amerik. B-Dampflokom, S 0, elektr., Guss, schwarz, mit 1 el. bel. Stirnlampe, ohne Tender, LS, Z 2-3  
30,- €



**5006**

Bing amerik. Personenwagen „Winnebago“, S 0, CL, mit Gussrädern, LS und gealterter Lack, L 10, Z 2-3  
10,- €



**5007**

Bing amerik. Personenwagen „Winnebago“, S 0, CL, mit Gussrädern, LS und gealterter Lack, L 10, Z 2-3  
10,- €



**5008**  
 Bing amer. Personenwagen „Winnebago“, S 0, CL, mit Gussrädern, LS  
 und gealterter Lack, L 10, Z 2-3 **10,- €**

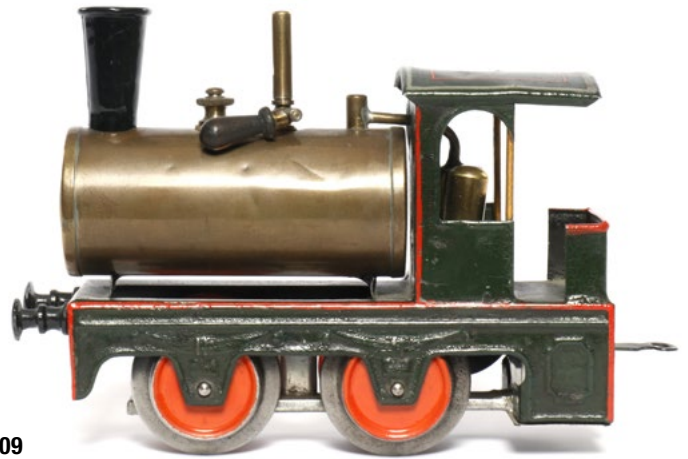

**5009**  
 Bing B-Tenderlok, S 0, uralt, spiritusbetrieben, grün, mit Brenner, Pfeife und oszill.  
 Zylinder, Schlot ersetzt, LS, Alterungs- und Gebrauchsspuren, sonst noch Z 2-3  
**150,- €**



**5010**  
 Bing Personenwagen, S 0, uralt, CL, LS, L 11, Z 3 **10,- €**



**5011**  
 Bing Postwagen, S 0, uralt, CL, mit 4 AT, LS und gealterter Lack,  
 L 8,5, Z 2-3 **20,- €**



**5012**  
 Bing Saniwagen, S 0, uralt, CL, mit Inneneinrichtung, 2 Bahnen und  
 4 AT, LS und gealterter Lack, L 17,5, Z 2-3 **30,- €**



**5013**  
 Bing E-Lok, S 0, elektr., grün, mit 1 el. bel. Stirnlampe, LS und  
 gealterter Lack, Z 2-3 **80,- €**



**5014**  
 Bing Personenwagen, S 0, grün, CL, mit 4 AT, LS und gealterter Lack, L 20,5, Z 2-3  
**10,- €**



**5015**  
 Bing Personenwagen, S 0, blau, CL, mit 4 AT, LS und gealterter Lack, L 20,5, Z 2-3  
**10,- €**



**5016**  
Bing Personenwagen, S 0, rot, CL, mit 4 AT, LS und gealterter Lack, L 20,5, Z 2-3 **10,- €**



**5017**  
Bing B-Dampflok, S 0, elektr., schwarz, mit Tender und 1 el. bel. Stirnlampe, LS tw ausgeb., gealterter Lack, Z 2-3 **40,- €**



**5018**  
3 Bing Viehwagen, S 0, CL, mit je 2 ST, LS und gealterter Lack, L 13,5, sonst noch Z 2-3 **20,- €**



**5019**  
Bing Münchner Kindl Bierwagen, S 0, CL, mit 2 ST, LS und gealterter Lack, L 13,5, Z 2-3 **10,- €**



**5020**  
Bing Schotterwagen, S 0, CL, LS, L 13,5, Z 2-3 **10,- €**



**5022**  
Bing B-Dampflok 485, S 0, Uhrwerk intakt, grün/schwarz, mit Tender, LS und gealterter Lack, Z 2-3 **30,- €**



**5021**  
Bing Fasswagen, S 0, CL, mit 4 Fässern, LS und gealterter Lack, L 15,5, Z 2-3 **10,- €**

**5023**  
Bing Personenwagen, S 0, CL, mit 4 AT, LS und gealterter Lack, L 16,5, Z 2-3 **10,- €**



**5024**  
Bing Personenwagen, S 0, CL, mit 4 AT, LS und gealterter Lack,  
L 16,5, Z 2-3 **10,- €**



**5025** Bing Postwagen, S 0, CL, mit 4 AT und 2 ST, LS und  
gealterter Lack, L 16,5, Z 2-3 **10,- €**



**5026**  
Bing B-Dampflok 3860, S 0, Uhrwerk intakt, schwarz, mit Tender, LS tw ausgeb., gealterter Lack, Z 2-3 **30,- €**



**5027**  
Bing ged. Güterwagen, S 0, CL, mit BRHh, 2 ST und Gussrädern,  
LS und gealterter Lack, L 21, Z 2-3 **20,- €**



**5028**  
Bing Fleischwagen, S 0, CL, mit 2 ST, LS und gealterter Lack,  
L 14, Z 2-3 **20,- €**



**5029**  
Bing Viehwagen, S 0, CL, mit 2 LT, LS und gealterter Lack, L 14, Z 2-3  
**20,- €**



**5030**  
Bing Zementwagen, S 0, CL, mit 2 LT, LS und gealterter Lack,  
L 14, Z 2-3 **20,- €**



**5031**  
Bing Shell Kesselwagen, S 0, CL, LS und gealterter Lack, L 14, Z 2-3  
**20,- €**



**5032**  
 Bing kanad. E-Lok, S 0, elektr., rotbraun, mit 1 el. bel. Stirnlampe, Dach rest., Frontbereiche von Plattform nachlackiert, LS tw ausgeb., gealterter Lack, sonst noch Z 2-3 **80,- €**



**5033**  
 Bing amerik. Schlusswagen „Pinehurst“, S 0, CL, LS und gealterter Lack, L 19,5, sonst noch Z 2-3 **30,- €**



**5034**  
 Bing amerik. Personen-/Gepäckwagen 2395, S 0, CL, mit 2 ST, LS und gealterter Lack, L 16,5, Z 2-3 **20,- €**

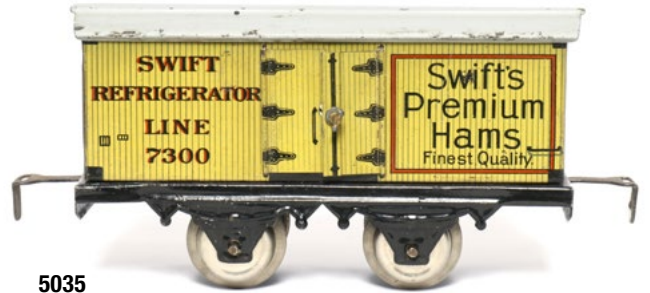

**5035**  
 Bing amerik. Kühlwagen, S 0, CL, mit 2 DT, LS und gealterter Lack, L 13,5, Z 2-3 **20,- €**



**5036**  
 Bing amerik. B-Dampflok, S 0, elektr., Guss, schwarz, mit 1 el. bel. Stirnlampe, ohne Tender, LS und Alterungsspuren, sonst Z 2 **30,- €**



**5037**  
 Bing Tender, S 0, CL, mit Gussrädern, LS tw ausgeb., gealterter Lack, L 12,5, Z 2-3 **10,- €**



**5038**  
 Bing B-Dampflok 3015, S 0, elektr., schwarz, mit falschem Tender und 1 el. bel. Stirnlampe, LS tw ausgeb., gealterter Lack, Z 3 **30,- €**



**5039**  
 Bing Post-/Gepäckwagen „Express“, S 0, CL, mit 4 AT, 4 ST und Gussrädern, LS und gealterter Lack, L 22, sonst noch Z 2-3 **30,- €**



**5040**  
 Bing int. Speisewagen, S 0, CL, mit Inneneinrichtung, 4 AT und  
 Gussrädern, LS und gealterter Lack, L 22, sonst noch Z 2-3  
**30,- €**



**5041**  
 Bing Schlafwagen, S 0, CL, mit Inneneinrichtung (NV), 4 AT und  
 Gussrädern, LS und gealterter Lack, L 22,5, sonst noch Z 2-3  
**30,- €**



**5042**  
 Bing Gepäckwagen „Express“, S 0, uralt, CL, mit 4 AT und 4 ST,  
 Dach rest., LS und gealterter Lack, L 22, sonst noch Z 2-3  
**20,- €**



**5043**  
 Bing E-Lok, S 0, elektr., rotbraun, mit 1 el. bel. Stirnlampe, Dach  
 rest., LS tw ausgeb., gealterter Lack, sonst Z 2-3  
**80,- €**



**5044**  
 Bing Speisewagen, S 0, blau, mit Inneneinrichtung und 4 AT, LS  
 und gealterter Lack, L 31, sonst noch Z 2-3  
**50,- €**



**5045**  
 Bing Mitropa Speisewagen, S 0, rot, mit Inneneinrichtung und 4 AT,  
 LS und gealterter Lack, L 31, sonst noch Z 2-3  
**50,- €**



**5046**  
 Bing Mitropa Schlafwagen, S 0, rot, mit Inneneinrichtung (NV) und  
 4 AT, Dach rest., LS und gealterter Lack, L 31, sonst noch Z 2-3  
**50,- €**



**5047**  
 Bing Kohlenwagen, S 0, HL, mit 4 LT, LS tw ausgeb., gealterter  
 Lack, L 24,5, Z 3  
**20,- €**



**5048**  
Bing Langholzwagen, S 0, HL, LS, tw rest., L 20, Z 3 **10,- €**



**5049**  
Bing Rungenwagen, S 0, HL, mit Gussrädern, LS tw ausgeb.,  
gealterter Lack, L 16, sonst noch Z 2-3 **20,- €**



**5050**  
Bing Rungenwagen, S 0, HL, LS und gealterter Lack, L 16, Z 2-3  
**20,- €**



**5051**  
Bing engl. 2-B Dampflok „George the Fifth“ 2663, S 0, Uhrwerk intakt, schwarz, mit Tender, kleine Ausbesserungen, LS und gealterter Lack, Z 2-3  
**80,- €**



**5052**  
Bing engl. Abteilwagen, S 0, CL, mit 8 AT, LS und gealterter Lack,  
L 16,5, Z 2-3 **20,- €**



**5053**  
Bing engl. Gepäckwagen, S 0, CL, mit 2 AT und fremdem Schluss-  
licht, LS und gealterter Lack, L 16,5, Z 2-3 **20,- €**



**5054**  
Bing engl. Abteilwagen, S 0, CL, mit 8 AT, LS und gealterter Lack,  
L 16,5, Z 2-3 **20,- €**



**5055**  
Bing engl. Gepäckwagen LNWR, S 0, CL, mit 2 AT, LS und gealterter  
Lack, L 16,5, Z 2-3 **20,- €**



**5056**  
Bing engl. Abteilwagen, S 0, CL, mit 8 AT, LS und gealterter Lack, L 16,5, Z 2-



**5057**  
Bing engl. Tender LNWR, S 0, schwarz, LS, L 8,5, sonst noch Z 2  
10,- €



**5058**  
Bing engl. 2-B-1 Tenderlok „LNWR 44“, S 0, Uhrwerk intakt, schwarz, mit 2 imit. Stirnlampen, LS tw ausgeb., gealterter Lack, Z 2-3  
200,- €



**5059**  
Bing Personenwagen „Balkanzug“, S 0, uralt, CL, mit Gussrädern, LS und gealterter Lack. L 18. Z 2-3  
30,- €



**5060**  
Bing Personenwagen „Balkanzug“, S 0, uralt, grün, CL, LS und gealterter Lack. L 11.5. sonst noch Z 2-3  
20,- €



**5061**  
Bing Personenwagen „Balkanzug“, S 0, uralt, rotbraun, CL, LS und gealterter Lack. L 11.5. sonst noch Z 2-3  
20,- €



**5062**  
Bing Personenwagen „Balkanzug“, S 0, uralt, grün, CL, starke LS am Dach gealterter Lack. L 11.5. sonst noch Z 2-3  
20,- €



**5063**  
Bing B-Dampflok 1425, S 0, elektr., schwarz, mit Tender und 1 el. bel. Stirnlampe, LS tw ausgeb., gealterter Lack, Z 2-3  
80,- €





**5064**  
Bing Plattformwagen, S 0, uralt, CL, mit Fass, LS und gealterter Lack, L 17, Z 2-3  
**20,- €**



**5065**  
Bing Olex Kesselwagen, S 0, gelb, LS und gealterter Lack, L 16, Z 3  
**20,- €**



**5066**  
Bing Milchwagen, S 0, CL, mit 2 ST und 3 Milchkannen, LS und gealterter Lack, L 16, Z 2-3  
**20,- €**



**5067**  
Bing Plattformwagen, S 0, uralt, CL, mit Fass, LS und gealterter Lack, L 17, Z 2-3  
**20,- €**



**5068**  
Bub 1-B-1 E-Lok, S 0, elektr., grün, mit 2 el. bel. Stirnlampen, LS und gealterter Lack, Z 2-3  
**80,- €**



**5069**  
Bub Speisewagen, S 0, CL, mit 4 AT, LS und gealterter Lack, L 21, sonst noch Z 2-3  
**10,- €**



**5070**  
Bub Schlafwagen, S 0, CL, mit 4 AT, LS und gealterter Lack, L 21, Z 2-3  
**10,- €**



**5071**  
Bub Gepäckwagen, S 0, CL, mit 2 ST, LS und gealterter Lack, L 21, Z 2-3  
**10,- €**



**5072**  
Bub Triebwagen, S 0, Uhrwerk intakt, CL, 2-teilig, LS und gealterter Lack, sonst noch Z 2-3 **20,- €**



**5073**  
Bub Scheinwerferwagen, S 0, CL, LS, L 16,5 Z 2-3



**5074**  
3 Bub Güterwagen, S 0, CL, LS, L 9 und 11,5, Z 3 **20,- €**



**5075**  
Bub E-Lok, S 0, elektr., braun, mit 1 el. bel. Stirnlampe, Schwarzbereich tw nachlackiert, LS und gealterter Lack, Z 3 **50,- €**



**5076**  
Bub B-Dampflok 4900, S 0, elektr., schwarz, mit Tender, kW und 2 el. bel. Stirnlampen, LS tw ausgeb., gealterter Lack, Z 2-3 **40,- €**



**5077**  
Bub Shell Kesselwagen, S 0, CL, LS und gealterter Lack, L 21, sonst noch Z 2-3 **30,- €**



**5078**  
Bub Gasröhrenwagen, S 0, CL, LS und gealterter Lack, L 21, sonst noch Z 2-3 **30,- €**



**5079**  
Bub Rungenwagen, S 0, CL, mit Ladung, LS und gealterter Lack, L 21, sonst noch Z 2-3 **20,- €**



**5080**  
Bub B-Dampflok, S 0, elektr., schwarz, Tender, gW und 2 el. bel. Stirnlampen, LS und gealterter Lack, sonst noch Z 2-3 **40,- €**



**5081**  
Bub Bananenwagen, S 0, CL, mit 2 ST, LS/RS, L 21, Z 3 **20,- €**



**5082**  
Bub ged. Güterwagen, S 0, CL, mit 2 ST, LS/RS, L 21, Z 3 **20,- €**



**5083**  
Bub Früchtewagen, S 0, CL, mit 2 ST, LS und gealterter Lack, L 21, sonst noch Z 2-3 **20,- €**



**5084**  
Bub Bierwagen, S 0, CL, mit 2 ST, LS/RS, L 21, Z 3 **20,- €**



**5085**  
Bub 2-C-1 Dampflok, S 0, elektr., schwarz, mit Tender, gW und 2 el. bel. Stirnlampen, LS und gealterter Lack, sonst noch Z 2-3 **300,- €**



**5086**  
Schoenner 1-A Dampflok, S 0, uralt, spiritusbetrieben, grün/schwarz, mit Tender, Brenner, Pfeife und 2 oszill. Zylindern, meist rest., Z 3 **100,- €**



**5087**  
Schoenner ged. Güterwagen, S 0, uralt, HL, mit 2 TÖ, Dach ersetzt, LS, L 8,5, Z 3 **10,- €**



**5088**  
Schoenner? Tender, S 0, uralt, CL, LS/RS, L 9,5, Z 3  
10,- €



**5089**  
Schoenner B-Dampflok, S 0, uralt, ÜL, mit Tender  
50,- €



**5090**  
Schoenner A-1 Dampflok, S 0, uralt, spiritusbetrieben, mit Tender, Brenner, Pfeife und 2 oszil. Zylindern, rest.  
100,- €



**5091**  
Doll 2-B Dampflok 501, S 0, Starkstrom, grün/schwarz, mit Tender und 2 el. bel. Stirnlampen, LS tw ausgeb., gealterter Lack, sonst noch Z 2-3  
150,- €



**5092**  
American Flyer Caboosewagen, S 0, rot, LS, L 23, Z 3



**5093**  
Märklin B-Dampflok R 12880, S 0, elektr., schwarz, mit Tender, gW und 1 el. bel. Stirnlampe, 1 Windleitblech nachlackiert, LS und gealterter Lack, sonst noch Z 2-3  
40,- €



**5094**  
3 Märklin Personen- und 1 Gepäckwagen 1719/1720/1721, S 0, CL, LS und gealterter Lack, L 12,5, und 14,5, Z 2-3  
20,- €



**5095**  
Märklin B-Dampflok, S 0, elektr., schwarz, mit Tender und 1 el. bel. Stirnlampe, tw nachlackiert, LS und gealterter Lack, Z 3  
40,- €



**5096**

Märklin B-Dampflok R 900, S 0, schwarz, mit Tender und gW, Uhrwerk fest, Räder rissig, Z 3

**10,- €**



**5097**

Märklin offener Güterwagen 1662, S 0, CL, mit Kohleinsatz, LS und gealterter Lack, L 13, sonst Z 2-3

**20,- €**



**5098**

Märklin Planewagen 1663, S 0, CL, LS und gealterter Lack, L 13, Z 2-3

**20,- €**



**5099**

Märklin Zementwagen 1664, S 0, CL, LS und gealterter Lack, L 13, Z 2-3

**20,- €**



**5100**

Märklin Kranwagen 1668, S 0, HL, mit 2 Kurbeln, Seil und Haken, LS und gealterter Lack, L 13, sonst noch Z 2-3

**30,- €**



**5101**

Märklin offener Güterwagen 1671, S 0, CL, mit BRHh, LS und gealterter Lack, L 13, Z 3

**10,- €**



**5102**

Märklin Shell Kesselwagen 1674, S 0, HL, LS und gealterter Lack, L 13, Z 2-3

**20,- €**



**5103**

Märklin Leuna Kesselwagen 1674, S 0, HL, LS und gealterter Lack, L 13, Z 3

**30,- €**



**5104**  
Märklin ged. Güterwagen 1681, S 0, CL, mit 1 ST, Dach rest., LS und gealterter Lack, L 13, sonst noch Z 2-3 **10,- €**



**5105**  
Märklin Bananenwagen 1682, S 0, CL, mit 1 ST, Dach rest., LS und gealterter Lack, L 13, sonst noch Z 2-3 **10,- €**



**5106**  
Märklin Mineralwasserwagen 1687, S 0, CL, mit 1 ST, LS und gealterter Lack, L 13, sonst noch Z 2-3 **40,- €**



**5107**  
Märklin ged. Güterwagen 1691, S 0, CL, mit BRHh und 1 ST, LS und gealterter Lack, L 14,5, sonst noch Z 2 **20,- €**



**5108**  
Märklin Schultheiss-Patzenhofer Bierwagen 1968, S 0, HL, mit 1 TÖ, LS/RS, L 13, Z 3 **20,- €**



**5109**  
Märklin Kipplore 1974, S 0, HL, LS und gealterter Lack, L 13, Z 2-3 **10,- €**



**5110**  
Märklin Weinwagen 1976, S 0, HL, Abdeckung ersetzt, Schwarzbereich tw nachlackiert, LS und gealterter Lack, L 13, sonst noch Z 2-3 **50,- €**



**5111**  
2 Märklin Personen- und 1 Gepäckwagen 1884/1885, S 0, CL, LS tw ausgeb., gealterter Lack, L 13, Z 3 **20,- €**



**5112**  
2 Märklin Personen- und 1 Gepäckwagen 1874/1875, S 0, CL, LS tw ausgeb., gealterter Lack, L 16,5, sonst noch Z 2-3 **30,- €**



**5113**  
Märklin E-Lok RV 66/12920, S 0, elektr., grün, mit 2 el. bel. Stirnlampen, LS und gealterter Lack, sonst noch Z 2-3 **80,- €**



**5114**  
Märklin Personenwagen 1886, S 0, CL, mit 4 AT, LS und gealterter Lack, L 20, Z 3 **10,- €**



**5115**  
Märklin Mitropa Schlafwagen 1888, S 0, Teak, CL, mit Inneneinrichtung und 4 AT, LS und gealterter Lack, L 21,5, Z 2-3 **40,- €**



**5116**  
Märklin Mitropa Schlafwagen 1888, S 0, rot, CL, mit Inneneinrichtung und 4 AT, LS und gealterter Lack, L 21,5, sonst Z 2 **50,- €**



**5117**  
Märklin int. Schlafwagen 1747 G, S 0, blau, CL, mit Inneneinrichtung, 4 AT und Gussrädern, 1 Trittstufe fehlt, LS tw ausgeb., gealterter Lack, L 21,5, sonst noch Z 2-3 **50,- €**



**5118**  
Märklin Personenwagen 1886, S 0, CL, mit 4 AT, LS und gealterter Lack, L 21,5, sonst noch Z 2-3 **20,- €**



**5119**  
Märklin E-Lok RS 13050, S 0, elektr., braun, mit 1 el. bel. Stirnlampe, Dachaufsatz rest., LS und gealterter Lack, sonst noch Z 2-3 **50,- €**



**5120**  
Märklin Hochbordwagen 1849, S 0, CL, LS und gealterter Lack,  
L 24,5, Z 2-3 **20,- €**



**5121**  
Märklin Hochbordwagen 1851, S 0, CL, mit BRH und 2x2 LT, LS  
und gealterter Lack, L 24,5, Z 2-3 **20,- €**



**5122**  
Märklin Rungerwagen 1852, S 0, CL, mit BRH und Stammholzladung,  
1 Spannring fehlt, LS und gealterter Lack, L 24,5, sonst noch Z 2-3  
**20,- €**



**5123**  
Märklin Großgüterwagen 1855, S 0, HL, LS tw ausgeb., gealterter  
Lack, L 24,5, Z 3 **100,- €**



**5124**  
Märklin ged. Güterwagen 1856, S 0, CL, mit BRH und 4 STH, LS  
und gealterter Lack, L 24,5, sonst noch Z 2-3 **80,- €**



**5126**  
Märklin Personenwagen 1751, S 0, CL, mit 4 AT, LS und gealterter  
Lack, L 24,5, Z 2-3 **20,- €**



**5127**  
Märklin Mitropa Speisewagen 1752, S 0, CL, mit 4 AT und Beleuchtung,  
LS und gealterter Lack, L 24,5, sonst noch Z 2-3 **20,- €**



**5125**  
Märklin 2-B Dampflok E 66/12920, S 0, elektr., schwarz, mit Tender, gW und 2 el. bel. Stirnlampen, rest. **100,- €**





**5128**  
Märklin Mitropa Schlafwagen 1753, S 0, CL, mit 4 AT und Fremdbeleuchtung,  
LS und gealterter Lack, L 24,5, sonst Z 2-3 **20,- €**



**5129**  
Märklin Gepäckwagen 1754, S 0, CL, mit 4 AT und 2 STH, LS und gealterter  
Lack, L 24,5, Z 2-3 **20,- €**



**5130**  
Märklin Postwagen 1755, S 0, CL, mit 4 AT, 4 DT, Beleuchtung und Gussrädern,  
1 Türgriff fehlt, LS und gealterter Lack, L 24,5, sonst noch Z 2-3 **40,- €**



**5131**  
Märklin B-Dampflok R 4020, S 0, uralt, spiritusbetrieben, schwarz, mit Tender, Brenner, Pfeife und 2 feststehenden Zylindern,  
Führerhaus rest., LS tw ausgeb., Alterungs- und Gebrauchsspuren, Z 3 **500,- €**



**5134**  
Märklin Rungenwagen 1833, S 0, uralt, HL, 2 Rungen ersetzt,  
LS tw ausgeb., gealterter Lack, L 12,5, Z 3 **50,- €**



**5135**  
Märklin Vollbahnlok V 13020, S 0, elektr., grün, mit 1 el. bel. Stirnlampe,  
Schilder fehlen, LS tw ausgeb., gealterter Lack, sonst noch Z 2-3 **50,- €**



**5132**  
Märklin Langholzwagen 1814, S 0, uralt, HL, LS und gealterter  
Lack, L 20, Z 3 **10,- €**



**5133**  
Märklin Rübenwagen 1832, S 0, uralt, HL, LS und gealterter Lack, L 12,5, Z 2-3  
**150,- €**



**5136**  
Märklin Hochbordwagen 1771, S 0, CL, mit BRH und 2x2 LT, LS und gealterter Lack,  
L 18,5, sonst noch Z 2-3 **20,- €**



**5137**  
Märklin Rungenwagen 1772, S 0, CL, mit BRH, LS und gealterter Lack,  
L 18,5, Z 2-3 **20,- €**



**5138**  
Märklin Shell Kesselwagen 1774, S 0, HL, mit BRH, LS und gealterter Lack,  
L 18,5, Z 2-3 **30,- €**



**5139**  
Märklin Leuna Kesselwagen 1774, S 0, HL, mit BRH, LS und gealterter Lack,  
L 18,5, Z 2-3 **40,- €**



**5140**  
Märklin Braunkohlestaubwagen 1775, S 0, HL, mit BRH, LS und gealterter  
Lack, L 18,5, Z 2-3 **50,- €**



**5141**  
Märklin ged. Güterwagen 1791, S 0, CL, mit BRH und 2 ST, 1 Achslagerblende  
fehlt, LS und gealterter Lack, L 18,5 sonst noch Z 2-3 **20,- €**



**5142**  
Märklin Bananenwagen 1792, S 0, CL, mit BRH und 2 STH, LS und gealterter  
Lack, L 18,5, Z 2-3 **30,- €**

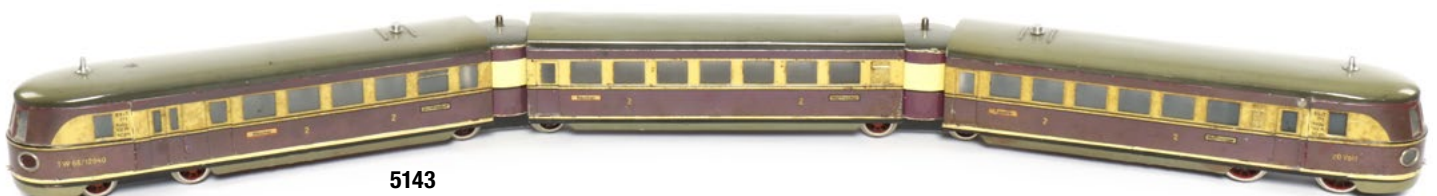

**5143**  
Märklin Triebwagen TW 66/12940/3, S 0, elektr., creme/violett, 3-teilig,  
Ösen an Nasen fehlen, LS und gealterter Lack, Z 3 **500,- €**



**5144**  
Märklin B-Dampflok R 910 B, S 0, Uhrwerk intakt, schwarz, mit Tender, gW und 2 el. bel. Stirnlampen, LS und gealterter Lack, sonst noch Z 2-3 **40,- €**



**5145**  
Märklin Personenwagen 1886, S 0, CL, mit 4 AT, Dachränder nachlackiert, LS tw ausgeb., gealterter Lack, L 21,5, Z 3 **10,- €**



**5146**  
Märklin Mitropa Speisewagen 1888, S 0, CL, mit Inneneinrichtung und 4 AT, LS tw ausgeb., gealterter Lack, L 21,5, Z 2-3 **50,- €**



**5147**  
Märklin Mitropa Schlafwagen 1886, S 0, CL, mit 4 AT, LS und gealterter Lack, L 21,5, sonst noch Z 2-3 **20,- €**



**5148** Märklin Gepäckwagen 1889, S 0, CL, mit 4 AT und 2 STH, 1 Dachlasche NV, LS und gealterter Lack, L 21,5, sonst Z 2-3 **20,- €**



**5149**  
Märklin Postwagen 1869, S 0, HL, mit 4 AT und Gussrädern, LS tw ausgeb., gealterter Lack, L 21,5, sonst noch Z 2-3 **50,- €**



**5150**  
Märklin Wybert-Zug, S 0, elektr., Aufschrift „52“, mit E-Lok RS 12920 und 4 Wagen, LS tw ausgeb., gealterter Lack, Wagenlänge 13, sonst noch Z 2-3 **500,- €**



**5151**  
Märklin B-Dampflok R 1020, S 0, uralt, Uhrwerk intakt, grün/schwarz, mit Tender, Bremse und v+r, tw nachlackiert, stark gealterter Lack, Z 3 **100,- €**



**5152**  
Märklin Postwagen 1822, S 0, uralt, HL, mit Inneneinrichtung, 2 AT und 2 DT, LS tw ausgeb., gealterter Lack, L 12,5, sonst noch Z 2-3 **250,- €**



**5153**  
Märklin Gepäckwagen 1836, S 0, uralt, HL, mit Dienststeinrichtung, 1 AT und 2 ST, 1 Dachgiebel lose, LS tw ausgeb., gealterter Lack, L 12,5, sonst noch Z 2-3 **150,- €**



**5154**  
Märklin ged. Güterwagen 1804, S 0, uralt, HL, mit BRHh und 2 ST, Kupplungen ersetzt und NV, Dächer rest., LS tw ausgeb., L 8, Z 3 **20,- €**



**5155**  
Märklin ged. Güterwagen 1804, S 0, uralt, HL, mit BRHh und 1 ST, LS und gealterter Lack, L 9,5, Z 3 **20,- €**



**5156**  
Märklin Löwenbräu Bierwagen 1907, S 0, uralt, HL, mit BRHh und 1 ST, versch. Ausbesserungen, LS und gealterter Lack, L 12,5, Z 3 **150,- €**



**5157**  
Märklin B-Dampflok R 890, S 0, Uhrwerk intakt, schwarz, mit Tender und gW, LS und gealterter Lack, sonst noch Z 2-3 **20,- €**



**5158**  
3 Märklin Wagen 1725/1726, S 0, CL, LS und gealterter Lack, L 16,5, Z 2-3 **20,- €**



**5159**  
Märklin Rungenwagen 1953, S 0, HL, LS und gealterter Lack, L 21, Z 2-3 **20,- €**



**5160**  
Märklin B-Dampflok R 12880, S 0, elektr., blaugrau/schwarz, mit Tender, kW und 1 el. bel. Stirnlampe, LS und gealterter Lack, Z 2-3 **30,- €**



**5161**  
3 Märklin Güterwagen, S 0, HL, LS und gealterter Lack, L 11, Z 3 **20,- €**



**5162**  
Märklin Seefischewagen 1991, S 0, HL, mit BRHh und 2 ST, LS und gealterter Lack, L 16,5, Z 3 **50,- €**



**5163**  
Märklin Bananenwagen 1992, S 0, HL, mit BRHh und 2 ST, LS tw ausgeb., gealterter Lack, L 16,5, Z 3 **30,- €**



**5164**  
Märklin Tender 909, S 0, grau, LS und gealterter Lack, L 11,5, sonst noch Z 2-3 **10,- €**



**5165**  
Märklin Tender R 959, S 0, rotbraun, LS und gealterter Lack, L 11,5, Z 2-3 **10,- €**



**5166**  
Märklin Tender R 1059, S 0, grün, LS und gealterter Lack, L 11,5, Z 2-3 **10,- €**



**5167**  
Märklin amerik. Personenwagen 2944, S 0, CL, LS und gealterter Lack, L 18, Z 3 **30,- €**



**5168**  
Märklin amerik. Personenwagen 2944 PRR, S 0, CL, LS und gealterter Lack, L 18, Z 3  
30,- €



**5169**  
Märklin 2-B Dampflok E 66/12920, S 0, elektr., oliv/grün, mit Tender, kW und 2 el. bel. Stirnlampen, Führerhausdach nachlackiert, 1 Seite von Lok und Tender ausgeblen, 1 Dom ergänzt, Rotbereich nachlackiert, LS tw ausgeb., gealterter Lack, Z 3  
150,- €



**5170**  
Märklin int. Schlafwagen 1757, S 0, CL, mit 4 AT, Beleuchtung und Gussrädern, LS und gealterter Lack, L 24,5, sonst noch Z 2-3  
40,- €



**5171**  
Märklin Rheingoldwagen 1758 G, S 0, CL, mit Schlafeinrichtung, 4 AT, Beleuchtung und Gussrädern, LS tw ausgeb., gealterter Lack, L 24,5, sonst noch Z 2-3  
80,- €



**5172**  
Märklin Rheingoldwagen 1758, S 0, CL, mit 4 AT, Beleuchtung und Gussrädern, LS und gealterter Lack, L 24,5, sonst noch Z 2-3  
40,- €



**5173**  
Märklin Rheingold-Gepäckwagen 1759, S 0, CL, mit 4 AT, 2 STH, Gussrädern und Schlussbeleuchtung, LS tw ausgeb., gealterter Lack, L 24,5, sonst noch Z 2-3  
50,- €



**5174**  
Märklin E-Lok RS 12900, S 0, elektr., grün, mit 1 el. bel. Stirnlampe, LS tw ausgeb., gealterter Lack, Z 3  
30,- €



**5175**  
Märklin offener Güterwagen 1761, S 0, CL, LS und gealterter Lack, L 16,5, Z 2-3  
20,- €





**5184**  
 Märklin Plattformwagen 1999, S 0, HL, mit 3 Benzin­fässern, LS  
 und gealterter Lack, L 16,5, Z 2-3 **30,- €**



**5185**  
 Märklin 2-B Dampflok E 3040, S 0, Starkstrom, schwarz, mit Tender und 1 el. bel. Stirnlampe, LS und gealterter Lack,  
 sonst noch Z 2-3 **150,- €**



**5186**  
 Märklin Personenwagen 1727, S 0, CL, mit 2 AT, LS und gealterter  
 Lack, L 18,5, Z 3 **20,- €**



**5187**  
 Märklin Personenwagen 1727, S 0, CL, mit 2 AT, LS und gealterter  
 Lack, L 18,5, Z 2-3 **20,- €**



**5188**  
 Märklin Personenwagen 1727, S 0, CL, mit 2 AT, LS und gealterter  
 Lack, L 18,5, sonst noch Z 2-3 **20,- €**



**5189**  
 Märklin Gepäckwagen 1808, S 0, CL, mit 2 AT, 2 ST und Schluss-  
 beleuchtung, LS und gealterter Lack, L 18,5, sonst noch Z 2 **30,- €**





**5190**  
 Märklin Personenwagen 1841, S 0, uralt, HL, mit Inneneinrichtung und 4 AT,  
 ohne Schilder, LS und gealterter Lack, L 17,5, sonst noch Z 2 **500,- €**



**5191**  
 Märklin Speisewagen 1842 K, S 0, uralt, HL, mit Inneneinrichtung und 4 AT,  
 ohne Schilder, LS und gealterter Lack, L 17,5, Z 3 **950,- €**



**5192**  
 Märklin Salonwagen 1847, S 0, uralt, HL, mit Inneneinrichtung, 6 AT und Mittel-  
 einstieg, LS und gealterter Lack, L 17,5, sonst noch Z 2 **2.500,- €**



**5193**  
Konv. Eisenbahn Spur Z, Märklin mini-club Diesellok 8879, 1 Minitrix Güterwagen „40 Jahre“, Kibri Brückenstellwerk 56730, mit versch. Märklin Spur Z-Schienen, gerade, gebogen und Weichen, mit 3 Ok's, Z 2 **50,- €**

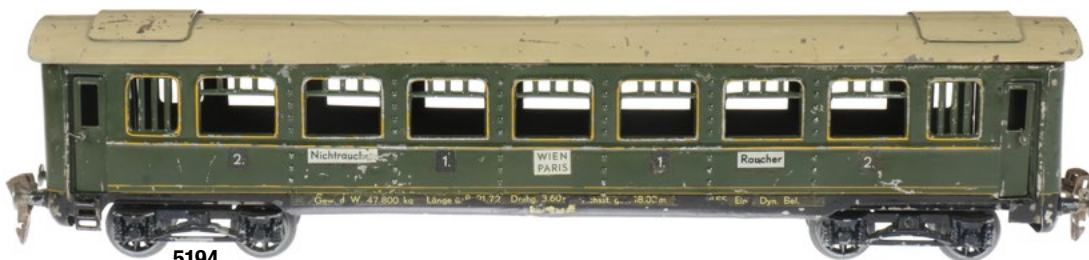

**5194**  
4achsiger Wagon von Herkules, Österreich **100,- €**



**5300**  
Bing B-Dampflok, S 1, uralt, spiritusbetrieben, grün/schwarz, mit Tender, Brenner, Armaturen und 2 feststehenden Zylindern, tw nachlackiert, LS tw ausgeb., Alterungs- und Gebrauchsspuren, sonst noch Z 2-3 **250,- €**



**5301**  
Bing Kranwagen, S 1, uralt, HL, mit 2 Kurbeln, Kette und Haken, 1 Säule tw lose, meist farbl. rest., LS und gealterter Lack, L 15, Z 3 **100,- €**

**5302**  
Bing Kohlenwagen, S 1, uralt, HL, LS tw ausgeb., gealterter Lack, L 19,5, sonst noch Z 2-3 **20,- €**

**5303**  
Bing int. Speisewagen, S 1, uralt, CL, mit 2 Sitzbänken und 4 AT, LS und gealterter Lack, L 23,5, sonst noch Z 2-3 **30,- €**



**5304**  
Bing amerik. 2-B Dampflok, S 1, Starkstrom, schwarz, mit Tender, Glocke, 1 el., bel. Stirnlampe und Kuhfänger, Lok farbl. rest., LS am Tender tw ausgeb., gealterter Lack, sonst noch Z 2-3 **250,- €**



**5305**  
Bing amerik. Selbstentladewagen SMS, S 1, uralt, HL, LS tw ausgeb.,  
Bremserrad fehlt, gealterter Lack, L 27, sonst noch Z 2-3 **150,- €**



**5306**  
Bing amerik. Selbstentladewagen 1501, S 1, uralt, HL, LS tw ausgeb.,  
Bremserrad ersetzt, gealterter Lack, L 27, sonst noch Z 2-3 **150,- €**



**5307**  
Bing 1-A Dampflokom, S 1, uralt, spiritusbetrieben, grün/schwarz, mit falschem Tender, Brenner, Armaturen, imit.  
Stirnlampe und 2 feststehenden Zylindern, Führerhausdach tw nachlackiert, LS tw ausgeb., gealterter Lack, sonst  
noch Z 2-3 **150,- €**



**5308**  
Bing Personenwagen, S 1, uralt, blau, farbl. rest., L 13,5  
**30,- €**



**5309**  
Bing Personenwagen, S 1, uralt, rot, 1 Puffer fehlt, farbl. rest.,  
L 13,5 **30,- €**



**5310**  
Bing ged. Güterwagen, S 1, uralt, HL, mit 2 TÖ, Dach ersetzt,  
LS tw ausgeb., gealterter Lack, L 13,5, Z 3 **30,- €**



**5311**  
Bing offener Güterwagen, S 1, uralt, HL, 1 Kupplung besch.,  
Schwarzbereich nachlackiert, LS, L 15, Z 3 **20,- €**



**5312**  
Bing B-Dampflokom „Victoria“, S 1, uralt, Uhrwerk intakt, grün/schwarz, Schlot nachlackiert, LS tw ausgeb., gealterter  
Lack, Z 3 **100,- €**



**5313**  
Bing ged. Güterwagen 200, S 1, uralt, CL, mit 2 ST,  
LS und gealterter Lack, L 15, Z 3 **30,- €**



**5315**  
Bing offener Güterwagen, S 1, uralt, CL, LS und gealterter Lack,  
L 15, Z 3 **20,- €**



**5314**  
Bing ged. Güterwagen 120, S 1, uralt, CL, mit 2 ST  
und BRHh, LS und gealterter Lack, L 15, sonst  
noch Z 2-3 **20,- €**



**5316**  
Bing 2-B Dampflok, S 1, uralt, Uhrwerk intakt, grün/schwarz, mit Tender und 3 imit. Stirnlampen, LS tw ausgeb., gealterter Lack, sonst noch Z 2-3  
**150,- €**



**5317**  
Bing B-Dampflok, S 1, Uhrwerk intakt, grün/schwarz, mit Tender und 2 imit. Stirnlampen, LS tw ausgeb., gealterter Lack, Z 3 **80,- €**



**5318**  
Bing Personenwagen, S 1, CL, LS und gealterter Lack, L 19,5, Z 2-3  
**20,- €**



**5319**  
Bing Personenwagen, S 1, CL, LS und gealterter Lack, L 19,5, Z 2-3  
**20,- €**

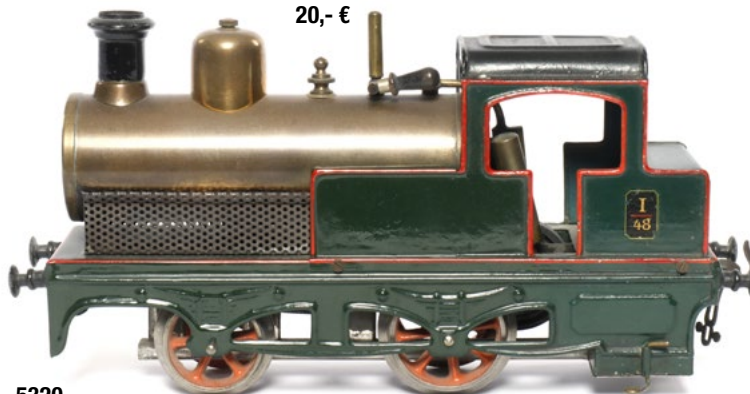

**5320**  
Bing B-Tenderlok, S 1, uralt, spiritusbetrieben, grün/schwarz, mit Brenner, Pfeife und  
oszill. Zylinder, LS tw ausgeb., gealterter Lack, sonst noch Z 2-3 **250,- €**



**5321**  
Bing Münchner Kindl Bierwagen, S 1, CL, mit 2 ST, LS und gealterter Lack, L 19,5, Z 3  
**20,- €**



**5322**  
Bing Zementwagen, S 1, CL, LS und gealterter Lack, L 12, Z 3  
**20,- €**



**5323**  
Bing amerik. 2-B Dampflokom, S 1, uralt, Uhrwerk intakt, rotbraun/schwarz, mit falschem Tender (CL), Glocke, 1 imit. Stirnlampe und Kuhfänger, LS tw ausgeb., gealterter Lack, Z 2-3  
**500,- €**



**5324**  
Plank 1-B Dampflokom, S 1, uralt, spiritusbetrieben, grün/schwarz, mit Brenner, Pfeife, 2 imit. Stirnlampen und 2 feststehenden Zylindern, LS, Alterungs- und Gebrauchsspuren, ohne Tender, Z 3  
**500,- €**



**5325**  
Plank Schlafwagen, S 1, uralt, HL, mit Inneneinrichtung und 4 AT, ohne Schilder, LS und gealterter Lack, L 28, Z 2-3  
**500,- €**



**5326**  
Plank 1-A Dampflokom, S 1, uralt, grün, mit Tender (dunkelgrün), Uhrwerk def., LS tw ausgeb., gealterter Lack, sonst noch Z 2-3  
**150,- €**

**5327**  
Plank Personenwagen, S 1, uralt, rot, HL, Dach rest., LS tw ausgeb., gealterter Lack, L 14, sonst noch Z 2-3  
**50,- €**



**5328**  
Plank Personenwagen, S 1, uralt, grün, HL, Dach rest., 1 Kupplungshaken fehlt, LS und gealterter Lack, L 14, sonst noch Z 2-3  
**50,- €**





**5329**  
Plank Plattformwagen, S 1, uralt, rest., L 11,5 10,- €



**5330**  
Plank B-Dampflok, S 1, uralt, spiritusbetrieben, grün/schwarz, mit Bing Tender, Brenner, Pfeife und 2 oszill. Zylindern, tw rest., Alterungs- und Gebrauchsspuren, Z 3 250,- €

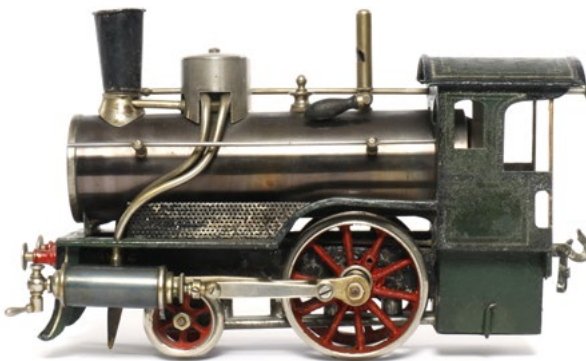

**5331**  
Schoenner 1-A Dampflok, S 1, uralt, spiritusbetrieben, grün/schwarz, mit Brenner, Pfeife und 2 oszill. Zylindern, LS tw ausgeb., Gebrauchsspuren, ohne Tender, sonst noch Z 2-3 150,- €



**5332**  
Schoenner 1-A Dampflok, S 1, uralt, grün/schwarz, mit Tender, Brenner, Pfeife und 2 feststehenden Zylindern, Lok rest., LS am Tender tw ausgeb., Alterungs- und Gebrauchsspuren, sonst noch Z 2-3 250,- €



**5333**  
Kraus/Fandor B-Dampflok, S 1, elektr., schwarz, mit Tender, LS und gealterter Lack, sonst noch Z 2-3 80,- €



**5334**  
Kraus/Fandor Personenwagen, S 1, CL, mit 4 AT und Beleuchtung, LS und gealterter Lack, L 21, sonst noch Z 2 20,- €



**5335**  
Kraus/Fandor Personenwagen, S 1, CL, mit 4 AT und Beleuchtung, LS und gealterter Lack, L 21,5, sonst noch Z 2 20,- €



**5336**  
Kraus/Fandor Personen-/Gepäckwagen, S 1, CL, mit 2 AT, 2 ST, Innen- und Schlussbeleuchtung, LS und gealterter Lack, L 21, sonst noch Z 2 20,- €



**5337**  
Kraus/Fandor Dapolin Kesselwagen, S 1, CL, LS und gealterter Lack, L 21,5, Z 2-3 **20,- €**



**5338**  
Kraus/Fandor Dapolin Kesselwagen, S 1, CL, LS und gealterter Lack, L 21,5, Z 2-3 **20,- €**



**5339**  
Bub Planewagen, S 1, CL, mit BRH, LS und gealterter Lack, L 14, Z 2-3 **10,- €**



**5340**  
Carette Personenwagen, S 1, CL, mit 4 AT, LS und gealterter Lack, L 19,5, sonst noch Z 2-3 **30,- €**



**5341**  
Carette Personenwagen, S 1, CL, mit 4 AT, LS und gealterter Lack, L 19,5, sonst noch Z 2-3 **30,- €**



**5342**  
Carette Gepäckwagen, S 1, CL, mit 4 AT und 2 ST, LS und gealterter Lack, L 19,5, sonst noch Z 2-3 **30,- €**



**5343**  
1-A Dampflok, Spurweite 65, uralt, spiritusbetrieben, mit Brenner, Pfeife und 2 oszill. Zylindern, ohne Tender, rest., L 19 **150,- €**



**5344**  
Zug, Spurweite 65, uralt, spiritusbetrieben, mit Brenner, Pfeife, 2 mit. Stirnlampen und 2 oszill. Zylindern, dazu Tender und 3 Wagen, rest., Wagenlänge 16 **500,- €**



**5345**  
Plank 1-B Dampflok „Vulkan“, Spurweite 80, uralt, spiritusbetrieben, mit Brenner, Pfeife, 2 imit. Stirnlampen und 2 oszill. Zylindern, ohne Tender, rest. **500,- €**

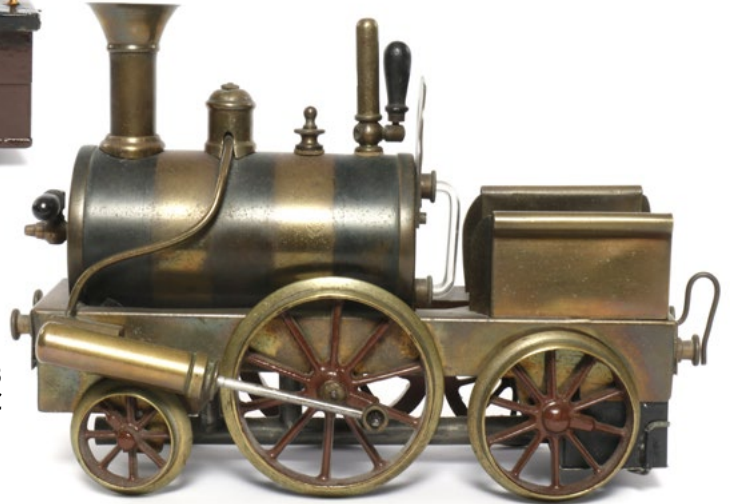

**5346**  
1-A-1 Messinglok, Spurweite 80, uralt, spiritusbetrieben, mit Brenner, Pfeife und 2 oszill. Zylindern, Alterungs- und Gebrauchsspuren, Z 2-3 **350,- €**



**5347**  
Bing Shell Kesselwagen, S 1, CL, LS und gealterter Lack, L 19,5, Z 2-3 **30,- €**



**5348**  
Bing Olex Kesselwagen, S 1, CL, 2 Achslagerblenden fehlen, LS und gealterter Lack, L 19,5, sonst noch Z 2-3 **30,- €**



**5349**  
Märklin B-Dampflok R 65/13041, S 1, elektr., schwarz, mit Tender und 2 el. bel. Stirnlampen, Dom nachlackiert, LS, tw ausgeb., gealterter Lack, Z 2-3 **100,- €**



**5351**  
Märklin Personenwagen 1874, S 1, grün, CL, mit 4 AT, LS tw ausgeb., gealterter Lack, L 24, Z 2-3 **20,- €**



**5350**  
Märklin Personenwagen 1874, S 1, blau, CL, mit 4 AT, LS tw ausgeb., gealterter Lack, L 24, Z 3 **20,- €**



**5352**  
Märklin Personenwagen 1874, S 1, grün, CL, mit 4 AT, LS tw ausgeb., gealterter Lack, L 24, Z 2-3 **20,- €**





**5353**  
Märklin Gepäckwagen 1875, S 1, CL, mit 2 ST, LS tw ausgeb.,  
gealterter Lack, L 24, Z 3 **20,- €**



**5354**  
Märklin E-Lok RS 65/13031, S 1, elektr., braun, mit 2 el. bel. Stirnlampen, kleines Schild fehlt,  
Dachaufsatz rest., LS tw ausgeb., gealterter Lack, sonst noch Z 2-3 **150,- €**



**5355**  
Märklin offener Güterwagen 1920, S 1, HL, mit Kohleladung, LS  
und gealterter Lack, L 19,5, Z 2-3 **20,- €**



**5356**  
Märklin offener Güterwagen 1928, S 1, HL, mit BRH und 2 x 2 LTH,  
LS und gealterter Lack, L 24, Z 2-3 **20,- €**



**5357**  
Märklin Zementwagen 1919, S 1, HL, LS und gealterter Lack,  
L 19,5, Z 2-3 **20,- €**



**5358**  
Märklin offener Güterwagen 1920, S 1, HL, mit Kohleeinsatz, erhöhte  
Stirnwände fehlen, LS, L 19,5, Z 3 **10,- €**



**5359**  
Märklin 2-B Dampflok EE 1021, S 1, Uhrwerk intakt, grau/schwarz, mit Tender, Schlüssel und 3 imit. Stirnlampen, LS tw ausgeb., gealterter  
Lack, Tenderklappen rest., sonst noch Z 2-3 **300,- €**



**5360**  
Märklin Personenwagen 1807, S 1, CL, mit 2 AT, Beleuchtung und Gussrädern,  
LS und gealterter Lack, L 27, sonst noch Z 2 **40,- €**



**5361**  
Märklin Personenwagen 1807, S 1, CL, mit 2 AT und Beleuchtung,  
LS und gealterter Lack, L 27, sonst Z 2 **40,- €**



**5362**  
Märklin Gepäckwagen 1808, S 1, CL, mit 2 AT, 2 ST, Schluss-  
beleuchtung und Gussrädern, LS und gealterter Lack, L 27, Z 2-3  
**40,- €**



**5363**  
Märklin B-Dampflok 1021, S 1, uralt, Uhrwerk intakt, grün/schwarz, mit Bremse und  
3 imit. Stirnlampen, ohne Tender, LS tw ausgeb., stark gealterter Lack, Z 3 **100,- €**



**5364**  
Märklin Kohlenwagen 1820, S 1, uralt, HL, 1 Stirnwand nachlackiert,  
LS tw ausgeb., gealterter Lack, L 13, sonst noch Z 2-3 **50,- €**



**5365**  
Märklin Hochbordwagen 1889, S 1, uralt, HL, mit 2 LTH, LS und  
gealterter Lack, L 21,5, sonst noch Z 2 **50,- €**



**5366**  
Märklin ged. Güterwagen 1804, S 1, uralt, HL, mit BRHh und 1 ST,  
LS tw ausgeb., gealterter Lack, L 15, sonst noch Z 2-3 **30,- €**



**5367**  
Märklin Viehwagen 1809, S 1, uralt, HL, mit 2 ST, LS tw ausgeb.,  
gealterter Lack, L 15, sonst noch Z 2-3 **30,- €**



**5368**  
Märklin Tender, S 1, uralt, HL, mit Bügelkupplung, LS tw ausgeb.,  
gealterter Lack, L 13, Z 2-3 **50,- €**



**5369**

Märklin B-Dampflok R 3141, S 1, Schwarzstrom, schwarz, mit Tender und 2 el. bel. Stirnlampen, LS tw ausgeb., gealterter Lack, Z 2-3 **100,- €**



**5370**

Märklin Shell Kesselwagen 1994, S 1, HL, mit BRH, LS tw ausgeb., Lötspuren am Geländer, gealterter Lack, Verschluss von Hahn fehlt, L 24, Z 3 **20,- €**



**5371**

Märklin Rungenwagen 1938, S 1, HL, Lötspuren, LS tw ausgeb., gealterter Lack, L 24, Z 2-3 **20,- €**



**5372**

Märklin offener Güterwagen 1920, S 1, HL, mit Kohleladung, LS und gealterter Lack, L 19,5, Z 2-3 **20,- €**



**5373**

Märklin ged. Güterwagen 1965, S 1, HL, mit 1 TÖ, Dach ersetzt, LS und gealterter Lack, L 19,5, sonst Z 2 **20,- €**



**5374**

Märklin Spatenbräu Bierwagen 1968, S 1, HL, mit 1 TÖ, LS tw ausgeb., gealterter Lack, L 19,5, sonst noch Z 2-3 **20,- €**



**5375**

Märklin offener Güterwagen 1661, S 1, CL, LS und gealterter Lack, L 19,5, Z 2-3 **20,- €**



**5376**

Märklin 2-B-1 Dampflok CER 65/13021, S 1, elektr., grau/schwarz, mit Tender, KW und 2 el. bel. Stirnlampen, LS tw ausgeb., gealterter Lack, Z 2-3 **500,- €**



**5377**  
Märklin Personenwagen 1894, S 1, HL, mit Inneneinrichtung, 5 Figuren und 4 AT, LS tw ausgeb., gealterter Lack, L 33, sonst noch Z 2-3  
**100,- €**



**5378**  
Märklin Mitropa Speisewagen 1894, S 1, HL, mit Inneneinrichtung, Figuren und 4 AT, LS tw ausgeb., gealterter Lack, L 33, sonst noch Z 2-3  
**100,- €**



**5379**  
Märklin Personen-/Gepäckwagen 1895, S 1, HL, mit Inneneinrichtung, 3 Figuren, 2 AT und 2 ST, LS und gealterter Lack, L 33, Z 2-3  
**100,- €**



**5380**  
Märklin engl. 2-B Dampflokom. „George the Fifth 2663“ E 1021 LNWR, S 1, Uhrwerk intakt, schwarz, mit Tender, Schlüssel und 3 imit. Stirnlampen, LS tw ausgeb., gealterter Lack, sonst noch Z 2-3  
**200,- €**



**5381**  
Märklin engl. Gepäckwagen 2874 LNWR, S 1, CL, Dach rest., LS tw ausgeb., gealterter Lack, L 32, sonst noch Z 2-3  
**50,- €**



**5382**  
Märklin 2-B Dampflokom E 65/13041, S 1, elektr., schwarz, mit Tender und 2 el. bel. Stirnlampen, Dom nachlackiert, LS tw ausgeb., gealterter Lack, sonst noch Z 2-3  
**150,- €**



**5383**  
Märklin B-Dampflokom R 4021, S 1, spiritusbetrieben, schwarz, mit Tender, Brenner, Pfeife und 2 imit. Stirnlampen, Führerhaus rest., LS tw ausgeb., Alterungs- und Gebrauchsspuren, sonst noch Z 2-3  
**350,- €**



**5384**  
Märklin Gepäckwagen 1844, S 1, uralt, HL, mit Inneneinrichtung (Stuhl fehlt), 4 AT, 2 DT und 4 ST, LS tw ausgeb., gealterter Lack, L 28, sonst noch Z 2-3  
**350,- €**



**5385**  
Märklin Viehwagen 1871, S 1, uralt, HL, mit 2 ST, LS tw ausgeb., gealterter Lack, L 24,5, sonst noch Z 2-3 **100,- €**

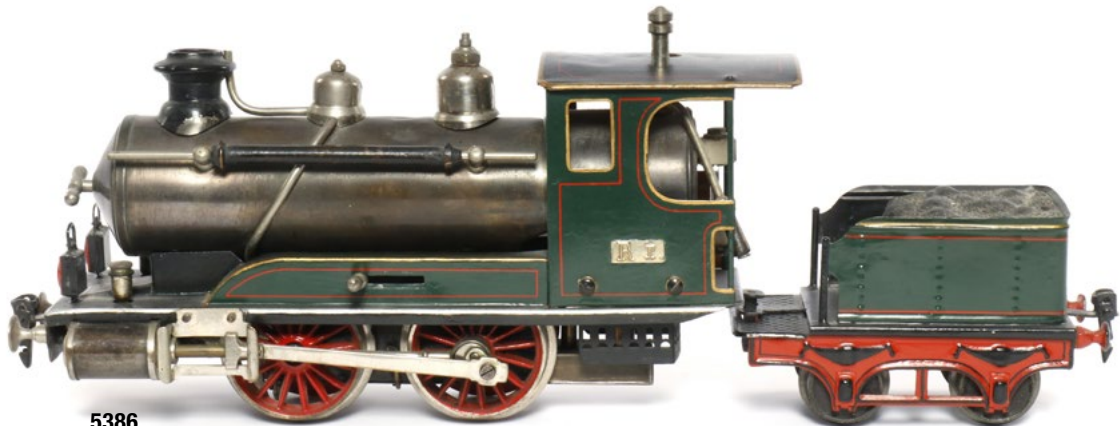

**5386**  
Märklin B-Dampflok R 4021, S 1, uralt, spiritusbetrieben, grün/schwarz, mit Tender, Brenner, Pfeife und 2 imit. Stirnlampen, rest. **350,- €**



**5387**  
Märklin Personenwagen 1841, S 1, uralt, HL, mit Inneneinrichtung, Figuren, Scherenbeleuchtung und 4 AT, ohne Schilder, LS tw ausgeb., gealterter Lack, L 32, sonst noch Z 2-3 **150,- €**



**5388**  
Märklin int. Schlafwagen 1843, S 1, uralt, HL, mit Inneneinrichtung, Figuren, Scherenbeleuchtung und 4 AT, LS tw ausgeb., gealterter Lack, L 32, sonst noch Z 2-3 **150,- €**



**5389**  
Märklin 2-C-1 Dampflok HR 64/13021, S 1, elektr., grün/schwarz, mit Tender, kW und 2 el. bel. Stirnlampen, Dome, 1 Windleitblech und tw Tender nachlackiert, LS tw ausgeb., gealterter Lack, Z 3 **950,- €**



**5390**  
Märklin Personenwagen 1945, S 1, HL, mit 4 AT, Gussrädern und versch. Schildern, Dach rest.,  
LS tw ausgeb., gealterter Lack, L 53, Z 3 **150,- €**



**5391**  
Märklin Mitropa Speisewagen 1946, S 1, HL, mit 4 AT, Gussrädern und 2 NB-Schildern, Dach  
rest. LS tw ausgeb., gealterter Lack, L 53, Z 3 **150,- €**



**5392**  
Märklin B-Dampflok 1022, S 2, uralt, schwarz, mit Tender, 1 mit. Stirnlampe, Handpfeife, Bremse, v+r, langsam und schnell, LS  
tw ausgeb., gealterter Lack, sonst noch Z 2-3 **500,- €**



**5393**  
Märklin B-Dampflok 1022, S 2, uralt, grün/schwarz, mit Tender, Bremse und 1 mit. Stirnlampe, Kupplungshaken vom Tender fehlt,  
LS und gealterter Lack, kleine Ausbesserungen, sonst noch Z 2-3 **450,- €**



**5394**  
Märklin Schwellenwagen 1896 B, S 1, uralt, HL, 4A, beladen mit Schwellen, Alterungs- und Gebrauchs-  
spuren, L 26,5, Z 3 **750,- €**



**5500**  
Bing Wärterhaus, CL, variable Spur, mit Zugauslösung und winkender Frau, intakt, LS und Alterungsspuren, L 17, Z 3 **20,- €**



**5501**  
Bing Erfrischungskiosk, HL, mit AT und 2 imit. Laternen, LS und Alterungsspuren, H 14, sonst noch Z 2-3 **30,- €**



**5502**  
Bing Zeitungskiosk, HL, mit AT und 2 imit. Laternen, LS und Alterungsspuren, H 14, sonst noch Z 2-3 **30,- €**



**5503**  
Bing Straßenlaterne, HL, für Kaiseröl, Glas besch., LS, H 20, Z 3 **30,- €**



**5504**  
4 versch. Bing Prellböcke, HL, 1x S 0 und 3x S 1, Z 3 **10,- €**



**5505**  
Bing großes Läutewerk, uralt, HL, variable Spur, mit Zugauslösung, intakt, LS und gealterter Lack, H 18,5, Z 3 **30,- €**



**5506**  
Bing Bogenlampe, elektr., HL, LS, H 37, Z 3 **30,- €**



**5507**  
Bing Straßenlaterne, elektr., HL, tw nachlackiert, LS, H 19, Z 3 **20,- €**



**5508**  
2 Bing Hauptsignale, elektr., HL, NV, H 28 und 31,5, Z 3 10,- €



**5509**  
2 Bing Gittermastsignale, elektr. und für Kaiseröl, H 34, Z 3 10,- €



**5510**  
2 Bing Gittermastsignale, elektr., HL, je mit Leiter, NV, H 34, Z 3 10,- €



**5511**  
Bing Brückensignal, HL, für Kaiseröl, LS, H 38, Z 3 10,- €



**5513**  
Bing Bogenbrücke, S 0, uralt, HL, für Uhrwerk, mit 2 Turmdurchfahrten, Fahnen ersetzt, Plattformen tw rest., LS tw ausgeb., gealterter Lack, L 119, Z 3 250,- €



**5512**  
Bing Bogenlampe, elektr., HL, LS, H 37, Z 3 30,- €





**5514**  
Bing Landbahnhof, HL, LS tw ausgeb., gealterter Lack, L 42,5,  
sonst noch Z 2-3 **100,- €**



**5515**  
Plank Verladekran, HL, mit Kurbel, Kette und Kugelhaken, LS und  
Alterungsspuren, Sockellänge 17, Z 3 **10,- €**



**5516**  
4 Bub Benzinfässer, 1 Deckel mit Fremdbohrung, LS, H 4,5, sonst Z 2-3  
**10,- €**



**5517**  
Konv. Eisenbahnzubehör, darunter Birnchen, Manometer, Spiritus-  
laterne, Zuglaufschilder, Uhrwerkschlüssel, etc., als Ersatzteile  
**10,- €**



**5518**  
Konv. Eisenbahnzubehör, darunter elektr. Loklaternen, Bing-Embleme,  
Scherenbeleuchtungen, etc., als Ersatzteile **10,- €**



**5519**  
Konv. mit versch. imit. Loklaternen, als Ersatzteile **10,- €**



**5520**  
Konv. Replik Steckfiguren, Masse, H 5,5 **10,- €**



**5521**  
5 Eisenbahnfiguren, S 1, Masse, HL, LS, Z 3 **10,- €**



**5522**  
5 Elastolin Eisenbahnfiguren, S 1, Masse, HL, LS, Z 3 **10,- €**



**5523**  
5 Elastolin Eisenbahnfiguren, S 1, Masse, HL, LS, Z 3 **10,- €**



**5524**  
6 Elastolin Eisenbahnfiguren, S 1, Masse, HL, LS, Z 3 **10,- €**



**5525**  
9 Eisenbahnfiguren, Blei, HL, LS, H 6 **10,- €**



**5526**  
7 versch. Eisenbahnfiguren, Masse, HL, meist Replik und sitzend, H 4-5 **10,- €**



**5527**  
Konv. mit versch. Figuren und Tieren, Zinn/Blei, flach bemalt, Figurenhöhe 3,5-6, Z 3 **10,- €**



**5528**  
Konv. mit versch. Figuren, Blei/Zinn, flach bemalt, Schildhöhe 7,5, Z 3 **10,- €**



**5529**  
Konv. mit versch. Figuren, Zinn/Blei, flach bemalt, Schildhöhe 7,5, Z 3 **10,- €**



**5530**  
2 Prellböcke und 3 Schienenstücke, S 2, uralt, Alterungs- und Gebrauchsspuren, Z 3  
**20,- €**



**5531**  
2 Märklin Prellböcke 2202, S 1, HL, ohne Schild, LS, L 13,5, Z 3  
**10,- €**



**5532**  
3 Märklin Prellböcke 2199, S 1, HL, LS, Z 3  
**10,- €**



**5533**  
2 Märklin Prellböcke 2202, S 0, HL, ohne Schild, LS, L 10,5, Z 3  
**10,- €**



**5534**  
Märklin Prellbock 2203, S 1, HL, ohne Beleuchtung, LS, L 16, Z 3  
**10,- €**



**5535**  
Märklin Zeitungswagen 2628, HL, LS, L 11,5, Z 2-3  
**20,- €**



**5536**  
Märklin Zeitungswagen 2628, HL, ohne Aufsatz, LS, L 11,5, Z 2-3  
**10,- €**



**5537**  
2 Märklin Benzinfässer 2736, HL, LS, H 4,2, Z 2-3  
**10,- €**



**5538**  
3 Wybert-Dosen für Märklin Zug, D 6 und 7

10,- €



**5539**  
Märklin Petroleumkännchen, uralt, HL, LS, H 6,5, Z 2-3

10,- €



**5540**  
Märklin Schild 2346 und Signal 2337, HL, NV, LS, H 12 und 27,5, Z 3

10,- €



**5541**  
Märklin Vorläufer, S 0, Plattenlänge 5, als Ersatzteil

10,- €



**5542**  
Märklin Doppelschlag-Läutewerk 2243, uralt, HL, mit Handkurbel, LS und gealterter Lack, H 14, sonst noch Z 2-3

50,- €



**5543**  
Märklin Straßenlaterne 2422, uralt, HL, für Kaiseröl, Glas besch., LS und gealterter Lack, H 21, sonst noch Z 2-3

50,- €



**5544**  
Märklin Bogenlampe 2435, uralt, HL, für Kerzenbeleuchtung, mit Kettenzug, LS und gealterter Lack, H 44,5, Z 3

150,- €



**5545**  
Märklin Doppelbogenlampe 2442, uralt, HL, Kandelaber ersetzt, LS und Alterungsspuren, H 39, Z 3

500,- €



**5546**  
Märklin Bogenlampe 2432, uralt, HL, für  
Kerzenbeleuchtung, LS und Alterungs-  
spuren, H 30,5, sonst noch Z 2-3  
**150,- €**



**5547**  
Märklin Läutewerk 2244, HL, LS und  
gealterter Lack, H 12,5, Z 3  
**10,- €**



**5548**  
Märklin Speiseeinrichtung, S 1, HL, LS und Alterungsspuren, L 31, Z 2-3  
**30,- €**



**5550**  
Märklin Güterschuppen 2106, HL, mit Kran und 2 ST, Isolatoren am  
Dach und innere Dachgiebel ersetzt, LS und gealterter Lack, L 31, Z 3  
**50,- €**



**5549**  
Märklin Wärterhaus 2153, uralt, HL,  
Fremdbohrungen, tw nachlackiert, LS  
und gealterter Lack, L 14,5, Z 3  
**30,- €**



**5552**  
Märklin Stellwerk 13728/8, HL,  
mit elektr. Beleuchtung, LS und  
gealterter Lack, L 22, Z 2-3  
**30,- €**



**5551**  
Märklin Drehscheibe 2129, S 0, HL,  
für Uhrwerk, LS und gealterter Lack,  
D 22,5, Z 3  
**10,- €**

**5553**  
Märklin Zentral-Bahnhof 1941, uralt, HL, für Ker-  
zenbeleuchtung, mit 2 AT, Läutewerk, Replik-  
Glasscheiben und NB-Figuren, Fahne ersetzt,  
LS und gealterter Lack, L 35,5, sonst noch Z 2-3  
**950,- €**





**5554**

Märklin Bahnhofsanlage 2026, S 0, uralt, HL, für Kerzenbeleuchtung, Gebäude in Steinprägung mit Mitteldurchgang, Bahnsteigsperr mit Durchgang, 2 Schilder, 2 Kaiseröl-Lampen (1 Einsatz fehlt), Bedürfnisanstalt, Kran, Doppelflügel-Signal und Güterschuppen mit 2 ST und 2 Kränen, dazu NB-Zubehör, LS tw ausgeb., gealterter Lack, L 74, Z 2-3 **9.500,- €**



**5556**  
Originalpackung Glühbirnen 2-4 V

5,- €



**5555**  
Transformator 110 V AC – 20 V DC, von Gebrüder Bing Nürnberg  
10,- €



**5700**  
Bing Antriebsmodell, 2 Spengler in Werkstatt, uralt, CL, LS, L 22, Z 3  
100,- €



**5701**  
Bing Antriebsmodell, Schuster, uralt, CL, Alterungsspuren, kleine  
LS, L 11, Z 2-3  
50,- €



**5702**  
Bing Schmied am Schmiedefeuer, uralt, CL, LS, Alterungsspuren,  
L 14, Z 2-3  
50,- €



**5703**  
Bing Antriebsmodell, Mann an Säge, CL, Alterungsspuren, L 13, Z 2-3  
50,- €

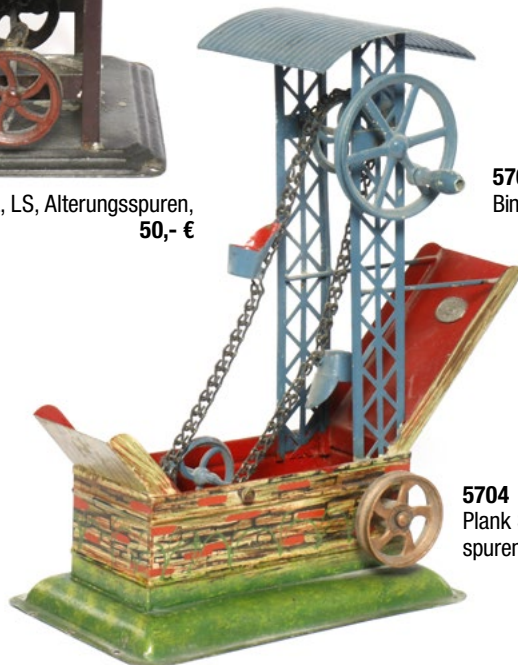

**5704**  
Plank Schöpfwerk, uralt, mit Wellblechdach, HL, leichte Alterungs-  
spuren, L 21, Z 2  
50,- €



**5705**  
Doll Antriebsmodell mit Kamin und  
Kaminfeger, HL, tw LS, L 14, Z 2-3  
**100,- €**



**5706**  
Bing Ständerbohrmaschine, uralt,  
Guss, HL, H 23, Z 2 **80,- €**



**5707**  
Bing Fallhammer, uralt, HL und CL,  
Alterungsspuren, H 16, Z 2 **50,- €**



**5708**  
Antriebsmodell, Bandsäge, Guss,  
uralt, HL, auf Holzsockel, LS,  
Alterungsspuren, H 12, Z 2-3  
**30,- €**



**5709**  
Märklin Teigknetmaschine, uralt, HL,  
tw gealterter Lack, auf Holzsockel,  
L 14,5 Z 2-3 **50,- €**



**5710**  
Bing Hoch-Transmission, uralt,  
2 Guss-Säulen, HL, auf Gussockel,  
mit 4 Anschlüssen, H 19, Z 2  
**20,- €**



**5711**  
Falk stehende Dampfmaschine,  
patinierter Kessel, KD 10, mit Armaturen  
und Brenner, feststehender doppelt-  
wirkender Zylinder, mit Regler und  
Speisepumpe, leichte Gebrauchss-  
spuren, H 41, Z 2 **500,- €**



**5712**  
Stehende Dampfmaschine, pati-  
nierter Kessel, KD 8, mit Armaturen  
und Brenner, feststehender dop-  
peltwirkender Zylinder, mit Regler  
und Speisepumpe, Guss-Sockel, HL,  
leichte Gebrauchsspuren, H 43, Z 2  
**400,- €**





**5713**  
Bing stehende Dampfmaschine, patinierter Kessel, KD 10, mit Armaturen und Brenner, feststehender doppelwirkender Zylinder, Guss-Sockel, HL, mit Regler und Speisepumpe, leichte Gebrauchsspuren, H 42, Z 2 **500,- €**



**5714**  
Bing stehende Dampfmaschine, patinierter Kessel, mit Armaturen und Brenner, feststehender Zylinder, Guss-Sockel, HL, H 30, Z 2 **200,- €**



**5715**  
Schoenner stehende Dampfmaschine „Phaenomen“, patinierter Kessel, KD 7, mit Armaturen und Brenner, verzierter handlackierter Guss-Sockel, feststehender Zylinder mit Schiebersteuerung und Regler, H 28, Z 2 **300,- €**



**5716**  
Plank Dampfmaschine, uralt, stehender Messing-Kessel, KD 7, mit Armaturen und Brenner, stehender feststehender Zylinder, Guss, HL, auf gemeinsamen Holzsockel, Alterungsspuren, L 21, sonst noch Z 2 **250,- €**



**5717**  
Bing Dampfmaschine, stehender patinierter Kessel, KD 7, mit Armaturen und Brenner, mit stehendem oszill. Zylinder, auf Guss-Stütze, HL, mit Regler, auf gemeinsamer Holzplatte, Alterungs- und Gebrauchsspuren, L 23, Z 2-3 **200,- €**



**5718**  
Plank Dampfmaschine, uralt, stehender Messing-Kessel, KD 6, im Kesselhaus, mit Armaturen und Brenner, stehender oszill. Zylinder, mit Regler und Hochtransmission, auf gemeinsamen Holz-Sockel, Gebrauchsspuren, L 21,5, noch Z 2 **200,- €**



**5719**  
Schiffsdampfmaschine, stehender patinierter Kessel, KD 9, mit Armaturen und Brenner, auf rundem Guss-Sockel, HL, feststehender Zylinder mit Schiebersteuerung und Speisepumpe, auf gemeinsamen Holz-Sockel, Alterungs- und Gebrauchsspuren, L 30, noch Z 2 **400,- €**



**5720**  
Plank Bock-Dampfmaschine, liegender handlackierter Kessel, auf patiniertem Kesselhaus, uralt, mit Armaturen und Brenner, oszill. Zylinder mit Regler, Alterungs- und Gebrauchsspuren, auf gemeinsamen Holz-Sockel, L 16, Z 2-3 **250,- €**

**5722**

Bing liegende Dampfmaschine, patinierter Kessel, KD 7, mit Armaturen und Brenner, liegender feststehender Zylinder, Maschinensockel Guss, HL, LS, Fliesenboden Blech, auf Holzsockel, Alterungs- und Gebrauchsspuren, L 35, Z 2-3 **300,- €**

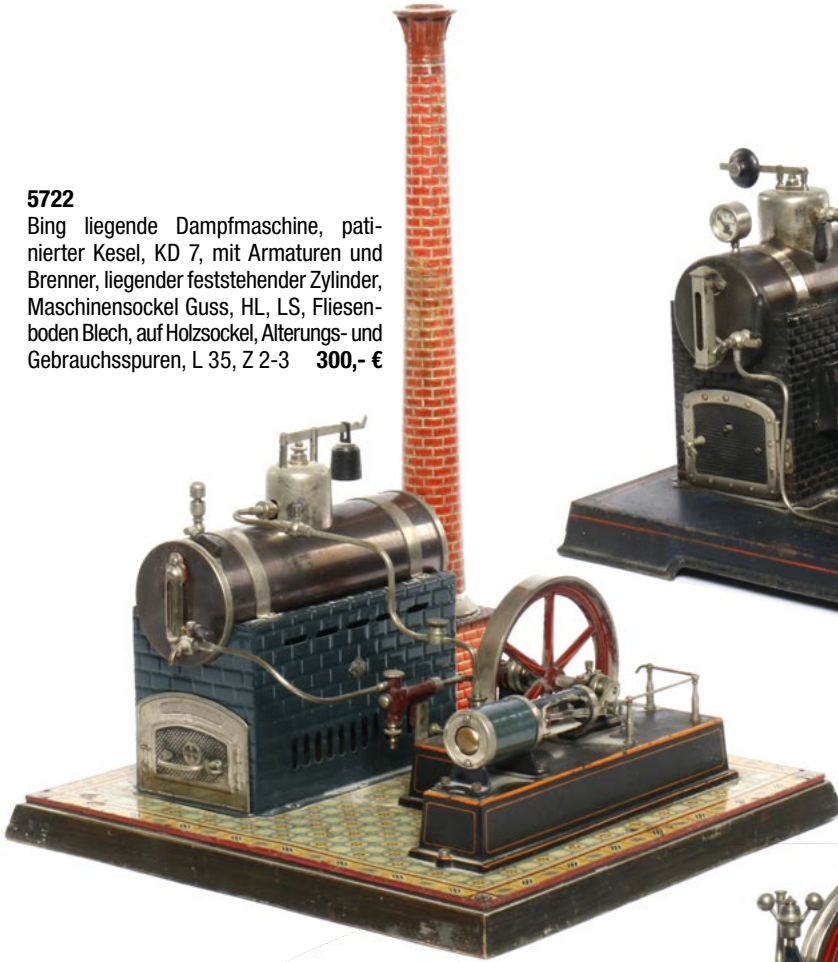

**5721**

Doll liegende Dampfmaschine, patinierter Kessel KD 7, mit Armaturen und Brenner, feststehendem doppelwirkenden Zylinder mit Regler und Speisepumpe, Maschinensockel Guss, HL, Alterungs- und Gebrauchsspuren, auf Blech-Sockel, L 38, Z 3 **350,- €**



**5723**

Falk stationäre Lokomobile, liegender patinierter Kessel, KD 9, mit Armaturen und Brenner, feststehender doppelwirkender Zylinder, mit Regler und Speisepumpe, Guss-Sockel HL, L 30, Z 2 **500,- €**

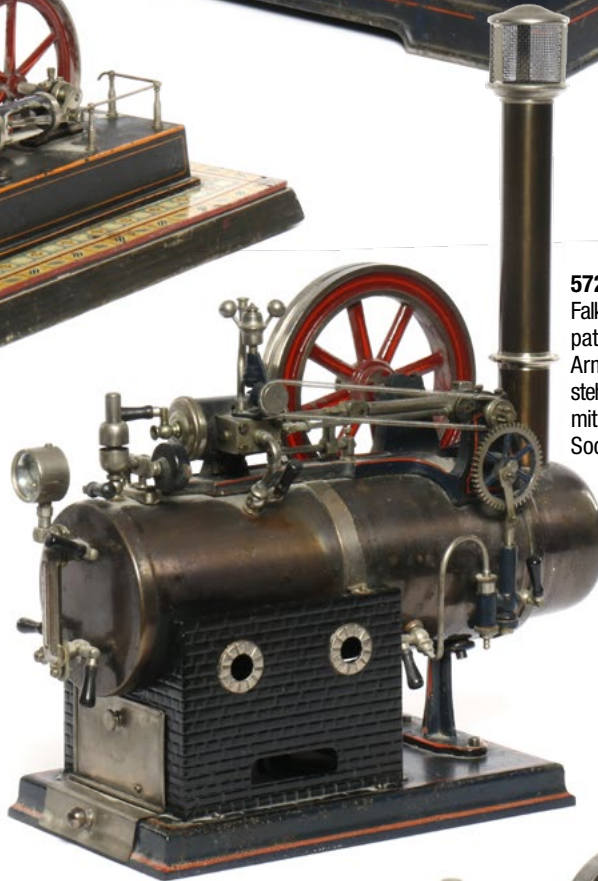

**5724**

Doll stationäre Lokomobile, liegender Messing-Kessel, KD 7, mit Armaturen und Brenner, feststehender liegender Zylinder, mit Speisepumpe, auf Guss-Sockel, HL, Alterungsspuren, L 18, Z 2-3 **300,- €**

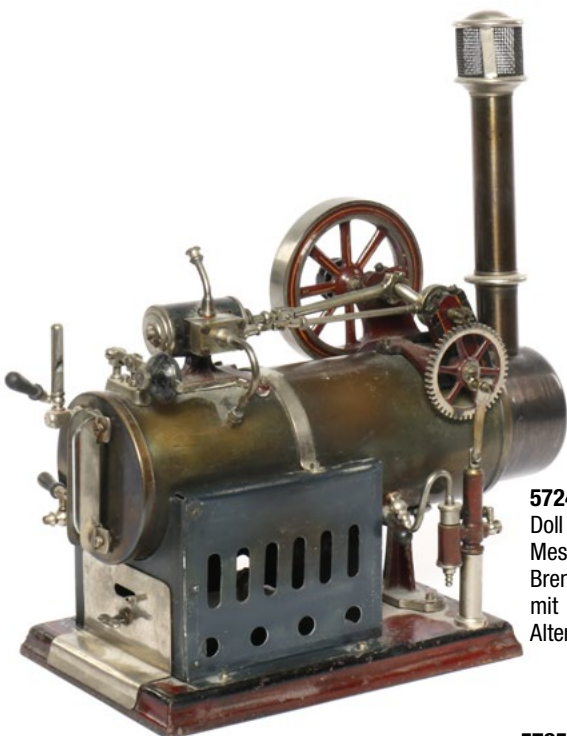

**5725**

Stationäre Lokomobile, liegender Kessel, KD 6, mit Armaturen und Brenner, liegender feststehender Zylinder, Alterungsspuren, L 17, Z 2 **200,- €**

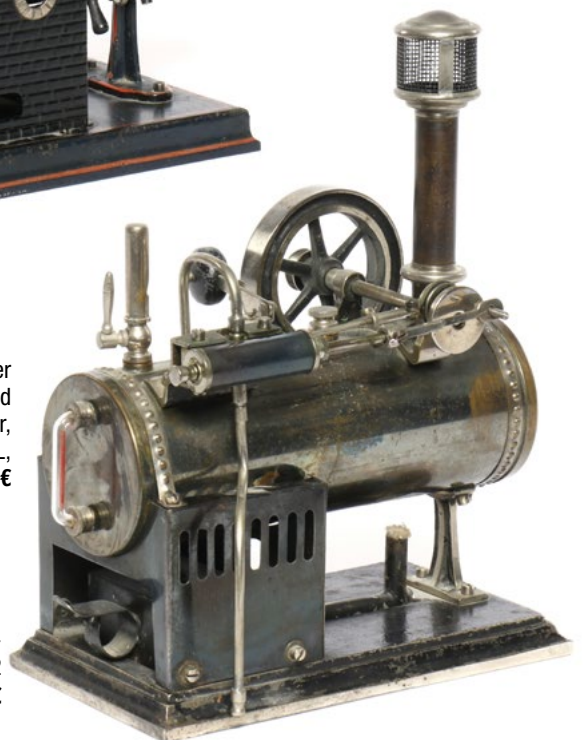



**5726**  
Plank fahrbare Lokomobile, patinierter liegender Kessel, KD 4, mit Armaturen und Brenner, liegender feststehender Zylinder, leichte Alterungs- und Gebrauchsspuren, L 16, Z 2-3 **200,- €**



**5727**  
Bing fahrbare Lokomobile, liegender patinierter Kessel, KD 6, mit Armaturen und Brenner, liegender feststehender Zylinder, leichte Alterungs- und Gebrauchsspuren, L 21, Z 2 **300,- €**

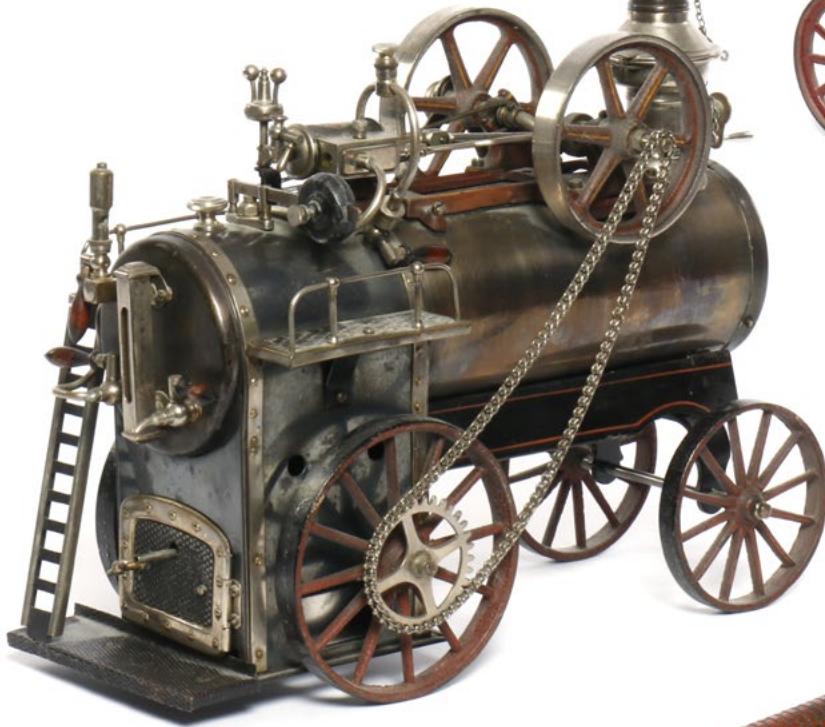

**5728**  
Doll fahrbare Lokomobile, liegender patinierter Kessel, KD 8, mit Armaturen und Brenner, liegender feststehender doppelwirkender Zylinder, mit Galerien und Leiter, Regler und Speisepumpe, HL, abklappbarer Kamin, leichte Alterungs- und Gebrauchsspuren, L 33, Z 2 **800,- €**

**5730**  
Konv. Weißblechzubehör für Dampfmaschinen, Brenner, Öler, 2 Trichter, 3 Messbecher, Z 2 **10,- €**



**5729**  
Konv. 3 Schlothe, 1 mauergeprägter für Dampfmaschine und 2 für Lokomobile, L 26 und 18 **10,- €**

**5731**  
Bing Dynamo/Elektromotor, 2-4 Volt, uralt, Guss, auf Holz-Sockel, L 11, Z 2 **40,- €**

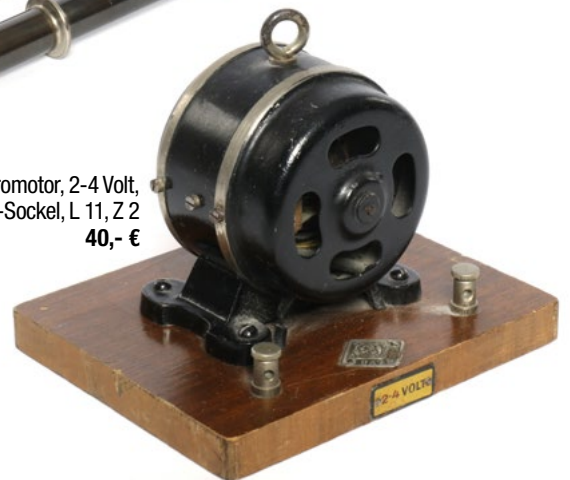



**5900**  
Gama Blechflugzeug Pan American Strato Clipper, 4-motorig, Blech, CL, Friktion, mit Batteriebeleuchtung, Alterungs- und Gebrauchsspuren, L 38, Z 2-3 **150,- €**



**5902**  
Kellermann Militärflugzeug 349, mit 2 Piloten und MG, CL, Uhrwerk intakt, leichte Gebrauchsspuren, L 18, Z 2 **450,- €**



**5901**  
Dux Baukastenflugzeug mit Pilot, Hochdecker, Alterungs- und Gebrauchsspuren, L 35, Z 2-3 **150,- €**

**5903**  
Huki Flugzeug 541, Blech, CL, Friktion, LS/RS, L 12, Z 3 **100,- €**



**5904**  
TCO Hochdecker 1029, CL, mit fremdem Pilot, Bomben fehlen, Alterungs- und Gebrauchsspuren, L 25, sonst Z 2 **1.000,- €**



**5905**  
Doppeldecker Militärflugzeug D-I GAN, mit Schleudersitz, CL, Uhrwerk intakt, ohne Pilot, mit Anleitung, L 25, Z 2  
**800,- €**



**5906**  
Militär Flugzeug Doppeldecker D-I GAN, CL, Uhrwerk intakt, mit Schleudersitz, ohne Pilot, Alterungs- und Gebrauchsspuren, L 25, Z 3  
**800,- €**



**5907**  
Uebelacker Raddampfer „Neptun“, uralt, HL, Uhrwerk intakt (hakt), Baldachin ersetzt, Dach von Kabine alt nachlackiert, gealterter Lack, Rumpf tw LS, auf 1 Seite leichte Beule, L 45, Z 3, selten  
**500,- €**

**5908**  
Plank Ausflugsdampfer, uralt, HL, mit Heißluftmotor, feststehender Zylinder, mit Brenner, Deckaufbau mit Baldachin ersetzt, L 40, sonst Z 2-3, selten  
**500,- €**



**5909**  
Schoenner Dampfboot, uralt, HL, mit stehendem patinierten Kessel, KD 4, oszill. Zylinder, Brenner, Mast und Fahne, leichte Alterungs- und Gebrauchsspuren, Blechabdeckung für Schiffsboden ersetzt, gealterter Lack, kleine LS, sonst Z 2-3, selten  
**500,- €**



**5910**  
Bing U-Boot, uralt, HL, Uhrwerk intakt, Fahnen und Ruder ersetzt,  
L 45, sonst Z 2 **400,- €**



**5911**  
Bing/Carette Ausflugsboot „Victoria“, uralt, HL,  
spiritusbetrieben, liegender Messingkessel, oszill.  
Zylinder, mit Brenner, 2 Fahnen und Baldachin  
ersetzt, Kabine nachlackiert, sonst Alterungsspuren  
und tw LS, L 50, Z 2-3 **800,- €**



**5912**  
Arnold U-Boot Nr. 29, Blech, CL, Uhrwerk  
intakt, mit Fahne und Kommandant, L 33, Z 2  
**100,- €**



**5913**  
Kleiner Blech-Dampfer, uralt, HL, Uhrwerk def., Alterungsspuren  
und tw LS, Mast und Fahnen ergänzt, L 26. Z 2-3 **200,- €**



**5915**  
Holz-Segelschiff, mit Blech-Kiel und 2 Stoff-Segeln, uralt, HL, Alterungs- und Gebrauchsspuren, tw abgeplatzter Lack, L 42, Z 2-3 **50,- €**



**5914**  
Plank Feuerlöschboot, uralt, HL, Uhrwerk intakt, tw spröder Lack, LS, mit 2 Feuerwehrmännern und Wasserschlach, L 42, Z 2-3, selten **400,- €**



**5916**  
Distler Electro Matic Porsche 7500, grün, Alterungs- und Gebrauchsspuren, L 25,5, Z 3 **50,- €**



**5917**  
JNF Mercedes Rennwagen, batteriebetrieben, intakt, mit Fahrerfigur, LS und Alterungsspuren, L 27, sonst noch Z 2-3 **50,- €**



**5918**  
CKO Boot, Blech, CL, Uhrwerk intakt, LS und Alterungsspuren, L 28, sonst noch Z 2 **10,- €**



**5919**  
CKO Flugzeug 349, Blech, CL, Uhrwerk intakt, LS und Alterungsspuren, L 18, Z 3 **50,- €**



**5920**  
Schopper Flugzeugspiel 5100, Blech, CL, intakt, komplett, Alterungsspuren, H 16,5, OK, Z 2 **30,- €**



**6800**  
Elastolin Buranlage, Kunststoff, mit aufsteckbaren Teilen, seltene braune Ausführung, L 74, Z 2  
**100,- €**



**6801**  
Elastolin Buranlage, Kunststoff, mit Zugbrücke, L 56, Z 1-2  
**80,- €**



**6802**  
Eigenbau Pferdegespann mit Sanikutsche und 4 Soldaten, 18 cm Figuren, Infanterie, Kutsche Blech, HL, mit Fahne, L 67, Z 1-2  
**300,- €**



**6803**  
Eigenbau 4er Pferdegespann, mit Protze und Teleskopanhänger, dazu 2 Reiter und 4 Sitzsoldaten, 18 cm Figuren, Infanterie, Wagen Blech, HL, Gesamtlänge 90, Z 1-2  
**300,- €**



**6804**  
Eigenbau 4er Pferdegespann, mit Protze und Kanone, 3 Reiter und 4 Sitzsoldaten, 18 cm Figuren, Artillerie, Wagen Blech, HL, Gesamtlänge 90, Z 1-2  
**300,- €**



**6805**  
Eigenbau 4er Pferdegespann, mit Protze und MG-Wagen, 4 Sitzsoldaten und 2 Reiter, Österreich, 18 cm Figuren, Wagen Blech, HL, Gesamtlänge 80, Z 1-2  
**300,- €**



**6806**  
Elastolin Postkutsche mit Pferd und Postillon, Holz, HL, mit Sack und Fass beladen, L 55, Z 2  
**250,- €**



**6807**  
NB-Zoogehege, wie Elastolin, L 50, Z 1-2  
**150,- €**





**6808**  
Eigenbau-Zoogehege, wie Elastolin, L 50, Z 1-2 **200,- €**



**6809**  
NB-Zoogehege, mit Zaun, L 50, Z 1-2 **150,- €**



**6810**  
Elastolin Bauernhof, mit Zaun und 2 Gebäuden, L 60, Z 1-2 **300,- €**



**6811**  
Eigenbau Ruine einer Kirche, Holz, bemalt, L 30, Z 1-2 **150,- €**



**6812**  
Ebanol Panzerspähwagen, HK/A7V-S, Blech, HL, mit Ketten, L 32, Z 1-2 **200,- €**



**6813**  
Lineol Schilderhaus mit Wachsoldat, HL, Figurenhöhe 18, Z 1-2 **100,- €**



**6814**  
Elastolin Kuhhirte mit Pfeife und Stock, H 16, Z 2 **50,- €**



**6815**  
NB-Trommler zu Pferd, 18 cm Figur, Z 2 **50,- €**



**6816**  
2 Elastolin Soldaten mit Gewehr im Marsch, tw LS, tw rest., H 18, Z 3-4  
50,- €



**6817**  
2 Infanterie Soldaten, H 18, Z 2  
50,- €



**6818**  
3 E&L Soldaten mit Gewehr und Federbusch, tw LS und nachlackiert, H 18, Z 2-3  
50,- €



**6819**  
4 E&L Soldaten, tw LS, H 18, Z 3  
50,- €



**6820**  
3 E&L Soldaten, LS und tw nachlackiert, H 18, Z 3  
50,- €



**6821**  
2 Lineol Soldaten, 1 mit Fahne, 1 tw nachlackiert, H 18, Z 2  
50,- €



**6822**  
2 Lineol Soldaten, Österreich, 1 mit Fahne, H 18, Z 2  
50,- €



**6823**  
Konv. 4 Wehrmacht Flak Soldaten, H 10,5, Z 1-2  
10,- €



**6824**  
3 Lineol Portugiesen mit Blechfahne, H 7,5, Z 1-2 **10,- €**



**6825**  
Lineol Fahnenräger, Russland, H 7,5, Z 1-2 **10,- €**



**6826**  
Lineol Fahnenräger, Bulgarien, H 7,5, Z 2 **10,- €**



**6827**  
Lineol Fahnenräger, Brasilien, H 7,5, Z 1-2 **10,- €**



**6828**  
Lineol Fahnenräger, Kanada, Mouny, H 7,5, Z 1-2 **10,- €**



**6829**  
Konv. 6 Lineol Dänen, 1 mit Fahne, H 7,5, Z 2 **10,- €**



**6830**  
Konv. 6 Lineol Wehrmacht Soldaten, Infanterie, 1 mit Fahne, H 7,5, Z 1-2 **10,- €**



**6831**  
Konv. 8 Lineol Wehrmachtsoldaten, Marine, 1 mit Fahne, H 7,5, Z 1-2 **10,- €**



**6832**  
Konv. 6 Lineol Soldaten, Wehrmacht, Flak, 1 mit Fahne, H 7,5, Z 1-2  
**10,- €**



**6833**  
4 finnische Soldaten, 1 mit Fahne, H 7,5, Z 1-2

**10,- €**



**6834**  
Konv. 7 Lineol Soldaten zu Pferd, darunter 3 Musiker, H 7,5, Z 1-2  
**10,- €**



**6835**  
Konv. 7 Lineol Offiziere zu Pferd, 1 mit Pauke, H 7,5, Z 1-2

**10,- €**



**6836**  
Konv. 9 Lineol Soldaten, Wehrmacht, mit Munition, H 7,5, Z 1-2  
**10,- €**



**6837**  
Konv. 9 Lineol Soldaten, Wehrmacht, Entfernungsmesser, Feldtelefon, mit Kladde, H 7,5, Z 1-2  
**10,- €**



**6838**  
3 Lineol Soldaten, Scheinwerfer, Balkenträger, Sprachrohr, H 7,5, Z 2 und 3  
**10,- €**



**6839**  
2 Lineol Funker, H 7,5, Z 2

**10,- €**



**6840**  
Konv. 7 Teile Munition und Granateinschläge, Z 2-3 **10,- €**



**6841**  
3 Lineol Soldaten, 1 mit Drahtschere, 1 mit Brieftauben und Masse-  
mörser, H 7,5, Z 2 **10,- €**



**6842**  
2 Lineol Soldaten, 1 mit Blechfahne und 1 mit HK-Standarte, H 7, Z 2-3 **10,- €**



**6843**  
5 Lineol Soldaten, Lagerleben, H 7,5, Z 1-2 **10,- €**



**6844**  
Lineol Marinegeneral, H 7,5, Z 1-2 **10,- €**



**6845**  
Lineol Trümmerhaufen, H 7,5, Z 2 **10,- €**



**6846**  
4 Lineol Sanifiguren, Arzt, Schwester und 2 Sanitäter, H 7,5, Z 2 **10,- €**



**6847**  
4 Lineol Soldaten zu Pferd, 1 grüßend, 1 mit Trompete, H 7,5, Z 2 **10,- €**



**6848**  
5 Lineol Soldaten zu Pferd, darunter 1 Musiker und Italiener und Engländer, H 7,5, Z 2 **10,- €**



**6849**  
5 Lineol Engländer, kämpfend, 1 mit Fahne, H 7,5, Z 2 **10,- €**



**6850**  
3 Lineol Soldaten, kämpfend, H 7,5, Z 2 **10,- €**



**6851**  
Lineol Soldat mit Schellenbaum, H 7,5, Z 2 **10,- €**



**6852**  
Konv. 9 Lineol Soldaten, Engländer, kämpfend und mit Munition, H 7,5, Z 2 **10,- €**



**6853**  
5 Lineol Soldaten mit Munition, Feldtelefon, Pistole und Verwundeter auf Baumstumpf, H 7,5, Z 2 **10,- €**



**6854**  
4 Lineol Abessinier, darunter 1 General, H 7,5, Z 2 **10,- €**



**6855**  
Konv. 6 Wehrmachtsoldaten im Feld, H 7,5, Z 2 **10,- €**



**6856**  
2 Lineol Figuren, LW-Offizier und Göring, H 7,5, Z 1-2 **10,- €**



**6857**  
3 Lineol LW-Soldaten, 1 mit Entfernungsmesser, H 7,5, Z 1-2 **10,- €**



**6858**  
2 Lineol Soldaten mit Mütze, grau, 1 Arm def., H 7,5, Z 2 und 3 **10,- €**



**6859**  
6 Lineol Musiker Wehrmacht, H 7,5, Z 2 **10,- €**



**6860**  
7 Lineol Wehrmachtsoldaten, als Musiker, stillgestanden, 1 mit 2 Pauken, H 7,5, Z 2 **10,- €**



**6861**  
6 Lineol LW-Musiker im Marsch, H 7,5, Z 2 **10,- €**



**6862**  
Konv. 11 Lineol Soldaten, Wehrmacht, kämpfend/schießend, H 7,5, Z 2 **10,- €**



**6863**  
Konv. 9 Lineol Wehrmachtsoldaten, tw liegend schießend, mit Munition und Entfernungsmesser, H 7,5, Z 2 **10,- €**



**6864**  
8 Lineol Soldaten, stillgestanden, mit Gewehr und Tornister, H 7,5, Z 1-2  
10,- €



**6865**  
6 Lineol Soldaten, 2 Wachsoldaten, 1 ÜL, 3 präsentieren das Gewehr und breitbeinig stehend, H 7,5, Z 2  
10,- €



**6866**  
7 Teile Lineol Soldaten, 2 am Telefon, 2 mit Feldstecher, 1 mit Landkarte, 1 mit Landkartentisch, H 7,5, Z 2  
10,- €



**6867**  
Konv. 6 Lineol Soldaten, kämpfend „zum Angriff“, H 7,5, Z 2  
10,- €



**6868**  
8 Lineol Soldaten, 2 stillgestanden, 2 im Stechschritt, 3 in weitem Schritt und Feldweibel, H 7,5, Z 2  
10,- €



**6869**  
6 versch. Lineol Generäle, H 7,5, Z 2  
10,- €



**6870**  
AH-Figur, SA Uniform mit Mantel, bewegl. Arm rest., H 7,5, Z 3  
10,- €



**6871**  
4 Lineol Offiziere, H 7,5, Z 2  
10,- €





**6872**  
5 Lineol Fahnenträger im Marsch, 1 im Stechschritt, 1 Stillgestanden,  
1 schnell laufend, H 7,5, Z 2-3  
**10,- €**



**6873**  
Konv. 16 Lineol Soldaten, kämpfend, H 7,5, Z 2-3  
**10,- €**



**6874**  
2 Lineol Soldaten, mit Gewehr, breitbeinig stehend, H 7,5, Z 2  
**10,- €**



**6875**  
2 Lineol Soldaten, Wehrmacht und LW, je mit Munition, H 7,5, Z 2  
**10,- €**



**6876**  
2 Lineol Soldaten, 1 mit Schäferhund und 1 mit Ziehharmonika,  
H 7,5, Z 2  
**10,- €**



**6877**  
Konv. 10 Lineol Franzosen, kämpfend, H 7,5, Z 2-3  
**10,- €**



**6878**  
3 Lineol Franzosen, als Sanitruppe, H 7,5, Z 1-2  
**10,- €**



**6879**  
Konv. 17 Lineol Franzosen, kämpfend, H 7,5, Z 2-3  
**10,- €**



**6880**  
Lineol Soldat auf Blechmotorrad, LS, L 7,5, Z 3

10,- €



**6881**  
Lineol Panzersoldat, Handgranate werfend, H 7,5, Z 1 10,- €



**6882**  
Lineol Lagerfeuer, beleuchtbar, H 4,5, Z 2

10,- €



**6883**  
Lineol Soldat auf Massemotorrad, L 7,5, Z 2 10,- €



**6884**  
Lineol Duce zu Pferd, L 7,5, Z 2

10,- €



**6885**  
Konv. 14 Lineol Soldaten mit Gewehr und Tornister im Marsch, L 7,5, Z 1-2 10,- €



**6886**  
6 Lineol Soldaten, mit Gewehr im Marsch, H 7,5, Z 2

10,- €



**6887**  
3 Lineol Soldaten im Mantel, mit Gewehr im Marsch, H 7,5, Z 2 10,- €



**6888**  
3 Lineol Soldaten, Lagerleben, L 7,5, Z 2

10,- €



**6889**  
6 Lineol Soldaten, im Marsch, mit Tornister und Gewehr vor der Brust, H 7,5, Z 2

10,- €



**6890**  
4 Lineol Soldaten, 3 mit Gewehr über der Schulter, 1 mit Gewehr unter dem Arm, H 7,5, Z 1-2

10,- €



**6891**  
Konv. 7 Lineol Soldaten in brauner Uniform, mit Helm und blauem Band, im Marsch, H 7,5, Z 2

10,- €



**6892**  
6 Lineol Italiener, darunter Duce mit bewegl. Arm, H 7,5, Z 2

10,- €



**6893**  
6 Lineol Soldaten, tw Italiener, H 7,5, Z 1-2

10,- €



**6894**  
9 Lineol Soldaten, tw Italiener und Gebirgsjäger, H 7,5, Z 2

10,- €



**6895**  
Konv. 14 Lineol Musiker, 1 mit Schellenbaum, 1 Dirigent und 1 Tambour Major, H 7,5, Z 2

10,- €



**6896**  
Konv. 11 Lineol Musiker im Marsch, darunter 1 mit Schellenbaum, Tambour Major, Dirigent, L 7,5, Z 2  
**10,- €**



**6897**  
2 Lineol Soldaten mit großem Schellenbaum, 1 im Marsch, 1 Stillgestanden, H 7,5, Z 1-2  
**10,- €**



**6898**  
Konv. 7 Lineol Soldaten, mit Gewehr, Muniton oder MG, im Angriff, H 7,5, Z 1-2  
**10,- €**



**6899**  
Konv. 7 Lineol Soldaten, LW mit Fernglas, Paukist, 1 kniend und 3 stehend schießend, 1 mit Handgranate zum Angriff, H 7,5, Z 1-2  
**10,- €**



**6900**  
Lineol großer Granateinschlag, H 7,5, Z 1-2  
**10,- €**



**6901**  
4 Lineol Teile, Einwinker, Gasalarm schlagend, Soldat am Telegraphenmast und Schäferhund, H 7,5, noch Z 2  
**10,- €**



**6902**  
3 Lineol Ruderer, H 7,5, noch Z 2  
**10,- €**



**6903**  
Lineol Soldat mit Blechmotorrad, Beiwagen und MG, L 7,5, Z 3  
**10,- €**



**6904**  
Lineol Soldat auf Blechmotorrad, Gewehr def., L 7,5, sonst Z 2  
10,- €



**6905**  
Lineol Soldat mit Sozius auf Blechmotorrad, L 7,5, Z 2  
10,- €



**6906**  
Lineol Soldat auf Massemotorrad, L 7,5, Z 2  
10,- €



**6907**  
3 Lineol Soldaten auf Blechmotorrad mit Beiwagen, L 7,5, Z 2  
10,- €



**6908**  
Konv. 29 Lineol Soldaten, darunter 2 Sitzfiguren und 3 Soldaten  
zu Pferd, H 4, Z 2  
300,- €

**6909**  
Konv. 5 Märklin Militär Fahrzeuge, Guss, Mimikry, Panzerspähwagen,  
Kübelwagen, LKW, Mörser und Feldküchenanhänger, tw NV, LS,  
zum Restaurieren  
300,- €



**6910**  
2 Erbskanonen, Guss, HL, L 14 und 17,5, Z 3  
10,- €



**6911**  
Lineol Flakanhänger, Mimikry, HL, LS und gealterter Lack, L 37,  
sonst noch Z 2-3  
100,- €



**6912**  
3 Wiking Kriegsschiffe, Antennen tw verbogen, L 18, Z 3 10,- €



**6913**  
2 Wiking Miniaturflugzeuge, L 1 10,- €



**6914**  
1 Elastolin Pimpf mit Fanfare, H 6, Z 2 20,- €



**6915**  
Elastolin Pimpf mit Holzstapel, H 6, Z 2 20,- €



**6916**  
Lineol Pimpf im Marsch, H 6,5, Z 2 20,- €



**6917**  
2 E und L Giraffen, Beine rissig, H 12 und 18, Z 2-3 10,- €



**6918**  
Elastolin Schnabeltier am Ufer, L 7, Z 1-2 10,- €



**6919**  
E und L Adler und Pelikan, H 8, Z 1 20,- €



**6920**  
Lineol Pimpf im Marsch, H 6,5, Z 2 20,- €



**6921**  
Elastolin Pimpf mit Fanfare, H 6, Z 2 20,- €



**6922**  
Elastolin Pimpf mit Blechfahne über der Schulter, im Marsch, H 6, Z 2 20,- €



**6923**  
Elastolin Pimpf mit Trommel, im Marsch, H 6, Z 2 20,- €



**6924**  
4 E und L Munitionsstapel, L 2,5, Z 2 20,- €



**6925**  
3 E und L Feuerstellen, beleuchtbar, H 4, Z 2 20,- €



**6926**  
3 E und L Teile, Kochstelle mit Topf, Feuerstelle mit Topf, Masse, Baumstammbrunnen, L 6,5-12, Z 2 20,- €



**7000**  
Cragstan Magnor Magnetic Robot 2601-2, Hongkong, Kunststoff, batteriebetrieben, ohne Batteriedeckel, H 22, OK, Z 2 **900,- €**



**7001**  
SU Mechanical Mighty Robot, with Spark, Korea, Blech, Uhrwerk intakt, leichte Alterungsspuren, H 13,5, OK, Z 2 **120,- €**



**7002**  
HK Moon Explorer Walking Robot, Hongkong, Kunststoff, batteriebetrieben, H 21, OK, Z 2 **400,- €**



**7003**  
SH Video Robot, Japan, Blech/Kunststoff, batteriebetrieben, H 25, OK, Z 2 **300,- €**



**7004**  
ATC Space Traveller with Moving Head, Japan, Friktion, Hinterkopf gebrochen, intakt, L 20, OK, Z 2 **200,- €**



**7005**  
SH Super Astronaut Rotate O Matic, Japan, batteriebetrieben, Blech, leichte Gebrauchsspuren, H 29, OK, Z 2 **280,- €**



**7006**  
Toy Dynamic Fighter 1023, Japan, batteriebetrieben, Smoking Guns, Kunststoff, H 25, mit Anleitung, OK, Z 2 **180,- €**



**7007**  
ST Mechanical Missile Robot, mit 2 Raketen, intakt, Kunststoff, leichte Alterungs- und Gebrauchsspuren, H 14, OK, Z 2 **70,- €**



**7008**  
SH Piston Robot, Japan, batteriebetrieben, Blech/Kunststoff, H 26,5, OK, Z 2 **200,- €**



**7009**  
SH Fighting Robot, Japan, batteriebetrieben, Kunststoff/Blech, H 24,5, OK, Z 2  
**100,- €**



**7010**  
AC Roter 1031, Hongkong, batteriebetrieben, Kunststoff, H 29, Z 2  
**35,- €**



**7011**  
SH Super Astronaut Rotate-O-Matic, Japan, batteriebetrieben, Automatic Action, Blech/Kunststoff, H 30, OK, Z 1-2  
**200,- €**



**7012**  
SH Super Astronaut Rotate-O-Matic, Japan, batteriebetrieben, Automatic Action, Blech/Kunststoff, H 30, OK, Z 2  
**150,- €**



**7013**  
TPS Magic Color Moon Express, batteriebetrieben, Japan, Nonstop Action, Spacenoise and Lights, L 36, OK, Z 2  
**100,- €**



**7014**  
TN Lunar Captain, batteriebetrieben, Japan, Kunststoff/Blech, 1 rote Düse lose, H 30, OK, Z 2  
**150,- €**



**7015**  
Alps Spacecraft „Apollo“, Japan, Blech/Kunststoff, batteriebetrieben, H 24, OK, Z 2  
**200,- €**



**7016**  
TN Moon Traveller Apollo-Z, Japan, batteriebetrieben, Blech/Kunststoff, H 30, OK, Z 2  
**250,- €**





**7017**  
Talking Robot With Missile Shooting Action, Art. No. 780600, Hongkong, Kunststoff, batteriebetrieben, H 30, OK, Z 2 **70,- €**



**7018**  
N Blechroboter, Japan, Uhrwerk intakt, H 13,5, Z 2 **50,- €**



**7019**  
TM Space Car 3852, Japan, batteriebetrieben, Non fall + non stop Action, L 23, OK, Z 2 **300,- €**



**7020**  
Kunststoffroboter, Hongkong, nicht vollständig, batteriebetrieben, Kunststoff tw kleine Fehlteile/gebrochen, Batteriedeckel fehlt, H 34, Z 3-4 **100,- €**



**7021**  
Bullmark Ultraman Roboter, Japan, Uhrwerk intakt, H 24, OK, Z 1-2 **390,- €**



**7022**  
SH Super Space Capsule, Japan, batteriebetrieben, Automatic Actions, Blech/Kunststoff, H 24, OK, Z 1-2 **200,- €**



**7023**  
TN Space Rocket Solar-X, Japan, batteriebetrieben, Blech, H 39, OK, Z 2 **200,- €**



**7024**  
TM Airport Saucer, Japan, Blech, batteriebetrieben, D 20, OK, Z 2 **250,- €**



**7025**  
SH Space Scout Radar Scope, Japan, batteriebetrieben, Kunststoff, leichte Alterungsspuren und Rostpunkte, H 24, OK, noch Z 2  
300,- €



**7026**  
Junior Toy The Attacker 1025, Japan, batteriebetrieben, mit Fernbedienung, Kunststoff, H 25, OK, Z 2  
150,- €



**7027**  
SH New Space Capsule, Japan, batteriebetrieben, Blech, L 22, OK, Z 2  
200,- €



**7028**  
SH Excavator Robot, Japan, batteriebetrieben, Switch Action, Kunststoff, H 25, OK, Z 2  
150,- €



**7029**  
SH Half Truck SH-55X, Japan, Blech, batteriebetrieben, L 29, Z 2  
50,- €



**7030**  
TM USA-Nasa Apollo, Japan, batteriebetrieben, mit Astronaut, Non-Fall Action, leichte Alterungsspuren, L 23, Z 2  
250,- €



**7031**  
F.E. White Co. Sky Scooter, Japan, Kunststoff/Blech, mit Astronaut und 3 Propellern, batteriebetrieben, L 20, OK, Z 2  
150,- €



**7032**  
Alps Space Man Television Robot, Japan, Blech, batteriebetrieben, Alters- und Gebrauchsspuren, kleine RS, mit Antenne, H 35, Z 2-3  
390,- €



**7033**  
TOMY Roboter „Mike Robot“, Japan, Kunststoff, batteriebetrieben, auf Rollen, mit Mikrofon, H 30, Z 2 **350,- €**



**7034**  
SH Roboter, Japan, Blech, batteriebetrieben, H 22, Z 2 **380,- €**



**7035**  
Noguchi Walking Robot, 60er Jahre, Japan, Blech, Uhrwerk intakt, kleiner Papier-Kleberest an Vorderseite, Gebrauchsspuren, H 10, Z 2, selten **1.100,- €**



**7036**  
S.Y Flying Man Roboter „Driving Robot“, Japan, Blech, Uhrwerk intakt, mit Blechfahne, L 16, OK, Z 2 **500,- €**



**7037**  
S.Y Flying Man Roboter „Driving Robot“, Japan, Blech, Uhrwerk intakt, Alterungs- und Gebrauchsspuren, L 16, sonst noch Z 2-3 **350,- €**



**7038**  
Daiya Apollo Space Craft, Rakete mit Kopf eines Astronauten, Japan, Blech/Kunststoff, batteriebetrieben, leichte Alterungsspuren, L 27,5, Z 2 **150,- €**

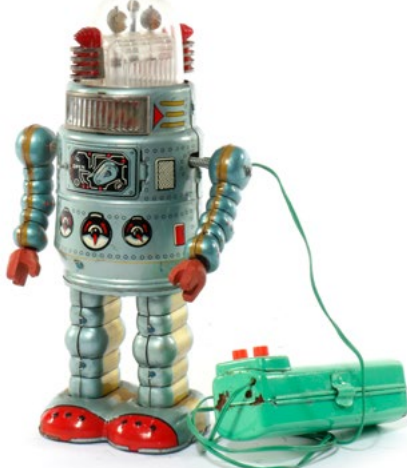

**7039**  
Alps Door Robot, Japan, Blech, mit rotierendem Kopf und Fernsteuerung, batteriebetrieben, Batteriefach kleine RS, leichte Alterungsspuren, H 24, Z 2, selten **1.000,- €**



**7040**  
Cragstan Robot, Japan, Blech, batteriebetrieben, Kunststoffkopf gesprungen, leicht eingerissen und geklebt, Alterungs- und Gebrauchsspuren, H 28, noch Z 3 **350,- €**



**7041**  
Cragstan Modern Robot, Japan, Blech, batteriebetrieben, Deckel von Batteriefach mit starken RS, Alterungsspuren, H 28, sonst Z 2-3  
**250,- €**



**7042**  
Ichida Ford Gyron Space Car, Japan, batteriebetrieben, mit Fernbedienung, Dach eingedellt, 1 Antenne und Verkleidung am Heck fehlen, Fernbedienung def., Alterungs- und Gebrauchsspuren, L 28, Z 3-4  
**200,- €**



**7043**  
KO Blechroboter, Japan, Uhrwerk intakt, Alterungs- und Gebrauchsspuren, H 20, noch Z 2  
**500,- €**



**7044**  
S.Y Blechroboter, Japan, Uhrwerk intakt, Alterungs- und Gebrauchsspuren, H 17,5, Z 2  
**200,- €**



**7045**  
Strenco Blechroboter ST 1, Germany, Uhrwerk intakt, mit Antenne, leichte Alterungs- und Gebrauchsspuren, L 19, sonst Z 2  
**500,- €**



**7046**  
Nomura Robot Traktor 1200, batteriebetrieben, Blech, 1 Gummiraupen def., 1 fehlt, Alterungs- und Gebrauchsspuren, L 23, Z 3  
**550,- €**



**7047**  
TN Solar-X Rakete 7, Japan, Blech, batteriebetrieben, Alterungs- und Gebrauchsspuren, L 38, Z 2-3  
**90,- €**



**7048**  
Universe Boat ME 605, China, Blech, batteriebetrieben, Batteriefach rostig, Alterungs- und Gebrauchsspuren, L 24, Z 3  
**90,- €**



**7049**  
 Y Space Patrol 2019, Japan, Blech, batteriebetrieben, 1 Batterie-  
 deckel fehlt, Alterungsspuren, D 20, Z 2-3 **50,- €**



**7050**  
 TN Moon Patrol Space Division No. 3, Japan, Blech, batteriebetrieben,  
 Kuppel lose, leichte Alterungsspuren, L 30, sonst Z 2 **750,- €**



**7051**  
 Kunststoffroboter Sr. Galaxy, Hongkong, batteriebetrieben, mit  
 Fernbedienung, Alterungs- und Gebrauchsspuren, H 40, Z 2-3  
**50,- €**



**7052**  
 TM Space Capsule with Floating Astronaut 3841, Japan, Blech,  
 batteriebetrieben, Astronaut fehlt, L 24, OK, sonst Z 2 **550,- €**



**7053**  
 Kanto Mechanical Moon Capsule 1272, Japan, Blech, Uhrwerk  
 intakt, OK, Z 2 **100,- €**



**7054**  
 MTU Captain The Robot, Korea, Blech/Kunststoff, Uhrwerk intakt,  
 H 13, leicht besch. OK, Z 2 **80,- €**



**7055**  
 TM USA NASA Gemini Kapsel 3414, Japan, Blech, batteriebetrieben,  
 mit Astronaut, L 23, OK, Z 2 **250,- €**

**7056**  
 Daiya Docking Rocket, Japan, Blech, batteriebetrieben, L 42, OK, Z 2  
**150,- €**



**7057**  
 Busy Bee Radar Hunter Robot 1781, Hongkong, Kunststoff, Uhrwerk  
 intakt, H 16, OK, Z 2 **35,- €**



**7058**  
 Alps Space Ship Discoverer, Japan, Blech, Friktion, L 30, OK, Z 2  
**130,- €**



**7059**  
 Marx Hill Climbing Moon Grabber 6323, Hongkong, Kunststoff,  
 batteriebetrieben, Alterungs- und Gebrauchsspuren, L 19, OK, noch Z 2  
**60,- €**



**7060**  
 T Spacecraft Kapsel 358, Hongkong, Kunststoff, batteriebetrieben,  
 mit Astronaut, H 20, OK, Z 2 **100,- €**



**7061**  
 ME Space Tank 091, China, Blech, batteriebetrieben, L 25, im  
 tw besch. OK, Z 2 **90,- €**



**7062**  
 Yone The Robot Captain 2121, Japan, Uhrwerk intakt, H 13, OK, Z 2  
**80,- €**



**7063**  
 MF Flying Boat 742, China, Blech, Friktion, intakt, L 30, im OK, Z 2  
**90,- €**



**7064**  
 ME Universe Televiboat 777, China, Blech, OK, Z 2 **90,- €**



**7065**  
ME Universe Stunt Car 090, China, Blech, batteriebetrieben, L 28,  
OK, Z 2 **120,- €**



**7066**  
ME Universe Car 089, China, Blech, batteriebetrieben, L 25, OK, Z 2  
**150,- €**



**7067**  
ME Helicopter 632, China, Blech, batteriebetrieben, mit 2 Rotoren,  
L 26, OK, Z 2 **210,- €**



**7068**  
MS Space Radar Car 883, China, Blech, Uhrwerk intakt, leichte  
Alterungsspuren, Antenne fehlt, L 15, OK, sonst Z 2 **300,- €**



**7069**  
KO King Flying Saucer, Japan, Blech, batteriebetrieben, D 18, OK, Z 1-2  
**100,- €**



**7070**  
Marx Moon Grabber, Hongkong, Kunststoff, batteriebetrieben,  
L 19, OK, Z 2 **60,- €**



**7071**  
Marx Hill Climbing Moon Grabber 6323, Kunststoff, mit Antenne,  
batteriebetrieben, L 18, OK, Z 2 **60,- €**



**7072**  
Y Captain Robo Space Transporter, Japan, Kunststoff, batterie-  
betrieben, Alterungsspuren, L 26, im tw besch. OK, Z 2-3 **100,- €**



**7073**  
HK Super Moon Explorer 106, Hongkong, Kunststoff, batteriebetrieben, H 28, im OK, Z 2  
**250,- €**



**7074**  
KY Space Frontier, Japan, Blech, batteriebetrieben, L 43, OK, Z 2  
**250,- €**



**7075**  
SH Rotate-O-Matic Super Astronaut, Japan, Blech, batteriebetrieben, H 29, OK, Z 1-2  
**200,- €**



**7076**  
SH Rotate-O-Matic Super Astronaut, Japan, Blech, batteriebetrieben, leichte Gebrauchsspuren, H 29, Z 2  
**150,- €**



**7077**  
Mego Moon Globe Orbiter, Japan, Kunststoff, batteriebetrieben, H 25, OK, Z 1  
**120,- €**



**7078**  
Ichida Answer Game Machine Robot, Japan, Blech, batteriebetrieben, mit Anleitung und Zubehör, H 40, OK, Z 1-2  
**1.000,- €**



**7079**  
KO Planet Robot, Japan, Blech, mit Feuerstein, Uhrwerk intakt, H 22, OK, Z 1-2  
**300,- €**



**7080**  
KO Planet Robot, Japan, Blech, Uhrwerk intakt, Alterungs- und Gebrauchsspuren, H 22, OK, noch Z 2  
**400,- €**





**7081**  
Y Krome Dome 7000, Japan, Kunststoff, batteriebetrieben, mit Space Sound, Alterungs- und Gebrauchsspuren, H 26, OK, Z 2 **650,- €**



**7082**  
Yanoman Space Travelling Monkey 5883, Japan, batteriebetrieben, H 23, OK, Z 1-2 **450,- €**



**7084**  
TM Space Patrol 3521, Japan, Friktion, Blech, Alterungsspuren, L 16,5, OK, Z 2 **35,- €**



**7083**  
OPSET Roboter „Nando“, Blech, mit Fernbedienung, Gummibalk von Fernbedienung verhärtet, Aufkleber im Gesicht gealtert, mit Anleitung, H 13, im leicht besch. OK, sonst Z 2, selten **1.000,- €**

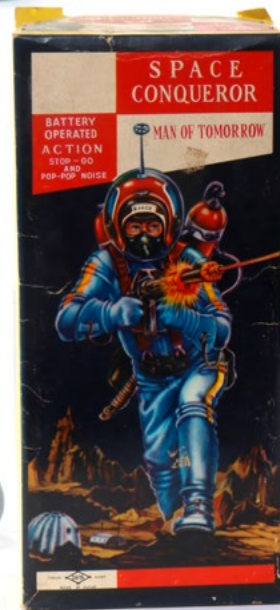

**7085**  
Daiya Space Conqueror „Man of Tomorrow“, Japan, Blech, batteriebetrieben, Action Stop-Go and Pop-Pop Noise, Batteriefachdeckel tw RS, Antenne fehlt, H 27, im leicht besch. OK, sonst Z 2 **1.000,- €**



**7086**  
Salco See Thru Robot E86G, Hongkong, Kunststoff, batteriebetrieben, H 30, OK, Z 1-2 **900,- €**



**7087**  
TM Lavender Robot (Lady Robot), Japan, Blech, batteriebetrieben, leichte Alterungs- und Gebrauchsspuren, H 37,5, noch Z 2 **1.300,- €**



**7088**  
SH Blechroboter, Japan, batteriebetrieben, leichte Gebrauchsspuren, H 29, noch Z 2 **150,- €**



**7089**  
SH Roto Robot, Japan, Blech, batteriebetrieben, leichte Altersspuren, H 21, OK, Z 2  
**400,- €**



**7090**  
Alps Mechanical Television Spaceman, Japan, Blech, Uhrwerk intakt, H 18, OK, Z 2  
**400,- €**



**7091**  
TPS Luna Hovercraft, Japan, Blech, batteriebetrieben, mit Fernbedienung, L 20, OK, Z 1  
**150,- €**



**7092**  
MF Milky Way Boat, China, Blech, Friktion, leichte Altersspuren, L 23, OK, Z 2  
**35,- €**



**7093**  
MF Rocket Racer 735, China, Blech, Friktion, L 19, OK, Z 1-2  
**35,- €**



**7094**  
MF Torpedo Boat 923, China, Blech, Friktion, L 20, OK, Z 1-2  
**35,- €**



**7095**  
Sears Rocket Base 4279, Japan, Kunststoff/Blech, batteriebetrieben, Rakete am Stand tw ausgebrochen, Alters- und Gebrauchsspuren, H 48, OK, Z 2-3  
**200,- €**



**7096**  
Sears Arctic Explorer Sled 4239, Japan, batteriebetrieben, mit Schneefahrzeug, Antennen und Propellern, Alters- und Gebrauchsspuren, L 42, OK, noch Z 2  
**450,- €**



**7097**  
Alps Marching Soldier 5877, Japan, Blech, batteriebetrieben, mit Trommel, Batteriedeckel stark rostig, 1 Arm lose, Gummikopf gealtert, H 30, OK, Z 3-4  
**50,- €**



**7098**  
TN Anti-Aircraft Jeep, Japan, batteriebetrieben, leichte Altersspuren, L 26, OK, Z 2  
**240,- €**



**7099**  
Rosko Grand-Pa Car 73, Blech, batteriebetrieben, leichte Altersspuren, Unterboden kleine RS, L 23, OK, noch Z 2  
**60,- €**



**7100**  
Bandai Friction Drive Cadillac Sedan, Japan, min. Altersspuren, L 26, OK, Z 1-2  
**200,- €**



**7101**  
Japan Polizeimotorrad 512, Blech, Friktion, L 24, im tw besch. OK, Z 1-2  
**130,- €**



**7102**  
Alps Early Model Limousine, Japan, Blech, batteriebetrieben, leichte Gebrauchsspuren, L 25, OK, Z 2  
**90,- €**



**7103**  
TN Sonic Car Dodge Charger 753, Japan, batteriebetrieben, mit MG und Pfeife, leichte Altersspuren, Fensterchrom fleckig, L 38, OK, sonst Z 2  
**200,- €**



**7104**  
Seat 1400 C, Spain, Kunststoff, batteriebetrieben, 1 Zahnrad und Drehräder lose, Alters- und Gebrauchsspuren, L 36, OK, Z 2-3  
**450,- €**



**7105**  
Bandai Kingsize Cadillac Gear Shift Car 4296, Japan, batteriebetrieben, tw Alterungs- und Lagerspuren, L 32, OK, Z 2-3  
**200,- €**



**7106**  
Joustra Taxi Peugeot 404 Nr. 2900, France, Blech, batteriebetrieben, Abdeckung für Taxilicht am Dach fehlt, leichte Gebrauchs- und Alterungsspuren, mit Anleitung, L 30, im leicht besch. OK, sonst noch Z 2  
**240,- €**



**7107**  
Daiya Speed Control Racer, Japan, Blech, batteriebetrieben, leichte Alterungs- und Gebrauchsspuren, L 30, OK, Z 2  
**200,- €**



**7108**  
ME Convertable 677, China, Blech, batteriebetrieben, mit Fahrer, leichte Gebrauchsspuren, L 30, Z 2  
**50,- €**



**7109**  
Bandai Ferrari Gear Shift Car 4103, Japan, Blech, batteriebetrieben, L 28, OK, Z 2  
**300,- €**



**7110**  
Joustra Porsche Carrera 2843, France, Blech, batteriebetrieben, mit Fernlenkung, leichte Alterungsspuren, L 28, OK, Z 2  
**200,- €**



**7111**  
Joustra Porsche 912 Nr. 2126 B, France, Blech, Friktion, min. Alterungsspuren, L 23, OK, Z 2  
**200,- €**



**7112**  
TN Jeep mit Radaranhänger, Japan, batteriebetrieben, leichte Alterungsspuren, L 28, OK, Z 2  
**250,- €**



**7113**  
Bandai Tornado 4191, Japan, Blech, batteriebetrieben, min. Alterungsspuren, L 27, OK, Z 2 **300,- €**



**7114**  
Bandai Porsche 911 Nr. 4131, Japan, Blech, batteriebetrieben, leichte Alterungsspuren, L 26, OK, Z 2 **250,- €**



**7115**  
Bandai Ford Maverick 4347, Japan, batteriebetrieben, leichte Alterungsspuren, L 23, OK, Z 2 **250,- €**

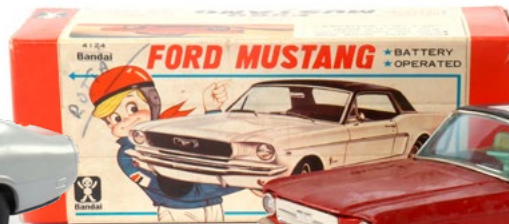

**7116**  
Bandai Ford Mustang 4124, Japan, batteriebetrieben, leichte Alterungs- und Lager Spuren, L 27, OK, Z 2 **250,- €**



**7117**  
Bandai Tornado 4191, Japan, batteriebetrieben, leichte Alterungsspuren, L 28, OK, Z 2 **300,- €**



**7118**  
FJ Renault Floride, batteriebetrieben, Guss/Blech, mit Fernlenkung, Dach seitlich eingerissen, mit Fremdaufkleber auf Motorhaube, Alterungs- und Gebrauchsspuren, L 28, OK, Z 2-3 **200,- €**



**7119**  
Bandai Mercedes Benz 250SL Nr. 4233, Japan, batteriebetrieben, leichte Gebrauchsspuren, L 24, OK, Z 2 **250,- €**



**7120**  
ATC Mercedes 230 SL, Japan, Blech, batteriebetrieben, Fleck auf durchsichtiger Motorhaube, 1 Radkappe fehlt, L 27, Z 2-3 **200,- €**



**7121**  
Alps Pontiac, Japan, Blech, batteriebetrieben, leichte Alterungsspuren, L 18, OK, Z 2 **100,- €**



**7122**  
MTH Fiat 1500, Japan, Blech, Friktion, leichte Alterungsspuren, L 20, OK, Z 2 **150,- €**



**7123**  
TT Fire Chief Car, Japan, Blech, Uhrwerk intakt, leichte Alterungsspuren, L 24, OK, noch Z 2 **100,- €**



**7124**  
Bandai Super Control Anti Craft Jeep, Japan, batteriebetrieben, mit MG, leichte Gebrauchsspuren, L 23, OK, Z 2-3 **200,- €**



**7125**  
Blechauto 1952-G-67, Uhrwerk intakt, leichte Alterungsspuren,  
L 27, noch Z 2 **200,- €**



**7126**  
Metttoy Limousine, Blech, CL, Great Britain, Uhrwerk intakt, kleine  
Beule und LS auf Motorhaube, leichte Alterungsspuren, L 23, sonst  
noch Z 2 **200,- €**



**7127**  
Konv. 6 Handspielpüppchen für Marionetten-Theater, Massekopf,  
H 17, Z 2 **80,- €**



**7128**  
Blechpferd mit römischem Streitwagen und Fahrer, CL, Uhrwerk  
intakt, L 30, Z 2-3 **100,- €**



**7129**  
Großer Kipp-LKW, starke Blechausführung, 1 Fensterstrebe fehlt,  
LS/RS, L 60, Z 3-4 **200,- €**



**7130**  
CR Stromlinien-Limousine 1003, France, Blech, CL, Uhrwerk intakt,  
vordere Stoßstange fehlt, tw RS, L 35, Z 3 **300,- €**



**7131**  
 Großer Standroboter, Blech, als Kaugummiautomat, H 130, als  
 Dekorationsobjekt, Z 2 **3.500,- €**



**7132**  
 Schokoladen und Bonbon Vitrine, als Auto mit Anhänger, D. Lazzaroni  
 & Co., Saronno (Milano), Biscotti e specialita Amaretti, verglast,  
 Alterungsspuren, L 60 und 30 **900,- €**





**7500**  
Dregeno Kerzenhalter Engel und Bergmann, je 2-flammig, H 12,  
OK, Z 1-2 **15,- €**



**7501**  
Erzgebirge Bergmann und Engel als Kerzenhalter, je 2-flammig,  
leichte LS, L 8, Z 2 **10,- €**



**7502**  
Weihnachtsautomat: Rentier mit  
Nikolaus und Schlitten, elektr., intakt,  
L 90, Z 2 **400,- €**



**7503**  
Schaufensterfigur Werbe Nikolaus,  
Kopf, Augenbraue und Mund beweglich,  
elektr., intakt, H 80, Z 2 **450,- €**



**7504**  
Große Erzgebirge Weihnachts-  
pyramide, geschnitzt, mit zahl-  
reichen Bergmännern, H 110. Nur  
Selbstabholung! **100,- €**

Bergmannspyramide um 1800/90  
Geyer, Mittelgebirge



**7505**  
Erzgebirge Weihnachtspyramide, mit Spanbäumen und Figuren,  
H 60, mit Holzkiste, Z 2 **10,- €**



**7506**  
Erzgebirge Weihnachtspyramide, mit Figuren, handbemalt, H 50,  
mit Holzkiste, Z 2 **10,- €**



**7507**  
Großer Sonneberger Reiter, Thüringen, bemalt, L 55, mit Holzkiste, Z 2  
**10,- €**



**7508**  
2 Erzgebirge Schwibbögen, für Kerzenbeleuchtung, L 22 und 35, Z 2  
**10,- €**



**7509**  
2 Erzgebirge Schwibbögen, für Kerzenbeleuchtung, mit Figuren,  
Häuschen und Spanbäumen, L 25 und 47, Z 2 **10,- €**



**7510**  
3 Erzgebirge Schwibbögen, geschnitzt, mit Figuren L 32, 50 und 65,  
2 Bögen beschädigt, Z 3 **10,- €**



**7511**  
Erzgebirge Weihnachtspyramide, handbemalt, mit Engeln und Span-  
baum, Flügel Brandspuren, Spanbaum mit minimalen Fehlstellen,  
H 25, mit Holzkiste, sonst Z 2 **10,- €**



**7512**  
 Erzgebirge Weihnachtspyramide, mit Figuren, handbemalt, Spanbäumchen, minimale Fehlstelle am Bäumchen, H 34, Z 2  
**10,- €**



**7513**  
 Frühe Erzgebirge Weihnachtspyramide um 1900, handbemalt, mit der heiligen Familie, den heiligen 3 Königen und Hirten, Hirte mit kleinem Lasurriss, an zwei kleinen Stellen Brandspuren, H 31, Z 2  
**50,- €**



**7514**  
 Erzgebirge Weihnachtspyramide, handbemalt, mit Zwergen, tw LS, H 28, mit Holzkiste, Z 2-3  
**10,- €**



**7515**  
 Erzgebirge Weihnachtspyramide, mit Figuren und Spanbäumchen, H 42, mit Holzkiste, Z 2  
**10,- €**



**7516**  
 Erzgebirge Weihnachtspyramide, mit Figuren und Weihnachtsbaum, handbemalt, kleine LS, 1 Brandfleck, H 35, mit Holzkiste, Z 2-3  
**10,- €**



**7517**  
 Erzgebirge Weihnachtspyramide, mit Engeln und Spanbäumchen, H 20, leichte Gebrauchsspuren, Flügel leichte Brandspuren, mit Holzkiste, Z 2  
**10,- €**



**7518**  
 Erzgebirge Weihnachtspyramide, mit Figuren und Spanbäumchen, H 27, mit Holzkiste, Z 2  
**10,- €**



**7519**  
 Erzgebirge Weihnachtspyramide, mit Figuren, handbemalt, H 24, mit Holzkiste, Z 2  
**10,- €**



**7520**  
Erzgebirge Weihnachtspyramide, mit Weihnachtsbaum, Krippe und Figuren, handbemalt, L 18, mit Holzkiste, Z 2 **10,- €**



**7521**  
Erzgebirge Ensemble mit 2 Weihnachtspyramiden, handbemalt, und Krippe, kleine LS, 1 Flügel fehlt, Pyramidenhöhe 19 und 21, mit Holzkiste, sonst noch Z 2 **10,- €**



**7522**  
Erzgebirge Weihnachtspyramide, mit Engeln, H 38, mit Holzkiste, Z 2 **10,- €**



**7523**  
Große Erzgebirge Weihnachtspyramide, mit Krippefiguren, H 55, mit Holzkiste, Z 2 **10,- €**



**7524**  
2 Erzgebirge Weihnachtspyramiden, mit Figuren, handbemalt, H 16 und 23, mit Holzkiste, Z 2 **10,- €**



**7525**  
Erzgebirge Weihnachtspyramide, mit der heiligen Familie, den heiligen 3 Königen, Hirten und Engeln, handbemalt, H 45, mit Holzkiste, Z 2 **10,- €**



**7526**  
2 Erzgebirge Schwibbögen, L 55 und 80, mit 1 Holzkiste, Z 2 **10,- €**



**7527**  
Großer Erzgebirge Nussknacker, H 65, Z 2 **10,- €**



**7528**  
Erzgebirge Nussknacker, H 53, Z 2

10,- €



**7529**  
4 Erzgebirge Schaukelpferde, L 12-25, Z 2

10,- €



**7530**  
4 Erzgebirge Schaukelpferde, L 19-20, Z 2

10,- €



**7531**  
Großer Erzgebirge Nussknacker, leichte LS am Sockel, H 75, Z 2

10,- €



**7532**  
Großes Erzgebirge Schaukelpferde, L 60, dazu drei kleine Schaukelpferde, leichte LS, L 12, Z 2

10,- €



**7533**  
Erzgebirge Weihnachtspyramide, 2 Etagen, die heiligen 3 Könige, H 41, mit Holz-Kiste, Z 2

10,- €



**7534**  
Erzgebirge Weihnachtspyramide, 2 Etagen, mit Figuren, handbemalt, Figuren tw LS, H 53, mit Holz-Kiste, Z 2

10,- €



**7535**  
2 Erzgebirge Weihnachtspyramiden, mit Figuren, handbemalt, H bis 25, Z 2

10,- €



**7536**  
2 Erzgebirge Weihnachtspyramiden, mit Figuren, leichte Gebrauchsspuren, H 25 und 32, Z 2  
**10,- €**



**7537**  
Erzgebirge Weihnachtspyramide, mit Kerzenfiguren, handbemalt, H 31, 1 kleiner Brandfleck, Z 2  
**10,- €**



**7538**  
2 Erzgebirge Weihnachtspyramiden, mit Weihnachtsszenarien, handbemalt, H 24 und 32, Z 2  
**10,- €**



**7539**  
Erzgebirge Weihnachtspyramide, mit Spanbäumchen und 2 Figuren, H 21, mit Karton, leichte Gebrauchsspuren, Spanbäumchen mit minimaler Fehlstelle, Z 2  
**10,- €**



**7540**  
2 Erzgebirge Weihnachtspyramiden, mit Vögeln und Kerzenfiguren, leichte Gebrauchsspuren, H 21 und 32, Z 2  
**10,- €**



**7541**  
Erzgebirge Weihnachtspyramide, mit Spanbaum und Rehen, Spanbaum kleine Fehlstellen, leichte Brandspur, mit Wandhalterung, H 24, im tw besch. OK, Z 2  
**10,- €**



**7542**  
Erzgebirge Weihnachtspyramide, mit Krippefiguren, H 27, im OK, Z 1-2  
**10,- €**



**7543**  
Bergmannsuhr „Glück auf“, Uhrwerk def., H 40, in Holz-Kiste, Z 2  
**10,- €**



**7544**  
Schreiter Adventsleuchter, Annaberg/Buchholz Erzgebirge, mit 4 Engeln, leichte Gebrauchsspuren, Durchmesser 22, Z 2  
10,- €



**7545**  
Konv. 1 Erzgebirge Adventsleuchter und 2 Spieluhren, mit Figuren, Spieuhren def., Adventsleuchter besch., Durchmesser 36, Z 3  
10,- €



**7546**  
2 Erzgebirge Weihnachtspyramiden mit Glockenspiel, 1 Drehebene ersetzt, H 36, Z 2  
10,- €



**7547**  
5 Nussknacker als Nikolaus, Holz, bemalt, tw LS, H 28-37, sonst Z 2  
10,- €



**7548**  
5 Nussknacker als Soldaten, Holz, bemalt, 1 Sockel LS, H 38, Z 2  
10,- €



**7549**  
5 kleine Nussknacker, Könige und Soldaten, H 20-25, Z 2  
10,- €



**7550**  
5 Nussknacker, 4 Könige und 1 Soldat, Holz, bemalt, H 25-31, Z 2  
10,- €



**7551**  
5 Nussknacker als Könige, Holz, bemalt, H 36, Z 1-2  
10,- €



**7552**  
5 Nussknacker als Soldaten, Holz, bemalt, H 37-45, Z 2

10,- €



**7553**  
5 Nussknacker, verschiedene Berufe, Post, Jäger, Pirat, H 14-41, Z 2

10,- €



**7554**  
Guss-Schwibbogen, Fürst Stollberg Hütte, L 62, Z 2

10,- €



**7555**  
5 Nussknacker als Könige, Holz, bemalt, H 34-47, Z 2

10,- €



**7556**  
5 Nussknacker als Soldaten, Holz, bemalt, H 31-37, Z 2

10,- €



**7557**  
5 orientalische Nussknacker, Holz, bemalt, H 40, Z 2

10,- €



**7558**  
5 versch. Nussknacker, Holz, bemalt, H 32-41, Z 2-3

10,- €



**7559**  
5 versch. Nussknacker, Holz, bemalt, H 28-38, Z 2-3

10,- €





**7560**  
5 versch. Nussknacker, Holz, bemalt, H 43-44, Z 2-3 10,- €



**7561**  
5 Nussknacker als Soldaten, Holz, bemalt, H 34-41, Z 2 10,- €



**7562**  
5 Nussknacker als Soldaten, Holz, bemalt, H 34-40, Z 2-3 10,- €



**7563**  
5 Nussknacker als Soldaten, Holz, bemalt, H 33-35, 1 Nase besch., Z 2-3 10,- €



**7564**  
5 Nussknacker als Soldaten, Holz, bemalt, H 36-40, Z 2-3 10,- €



**7565**  
5 Nussknacker als Könige, Holz, bemalt, H 35-47, Z 2 10,- €



**7566**  
5 versch. Nussknacker, Holz, bemalt, H 36, Z 2-3 10,- €



**7567**  
5 versch. Nussknacker, Holz, bemalt, H 38-45, Z 2 10,- €



**7568**  
5 versch. Nuscknacker, darunter 1 Bergmann, Holz, bemalt, H 35-40,  
Z 2

10,- €



**7569**  
5 versch. Nuscknacker, darunter 1 Bergmann, Holz, bemalt, H 35-44,  
Z 2

10,- €



**7570**  
6 versch. Nuscknacker, Rhön, Holz, bemalt, H 30, Z 2

10,- €



**7571**  
5 Räucherännchen, darunter 3 Nikoläuse, 1 Stock abgebrochen,  
H 21-38, Z 2

10,- €



**7572**  
5 orientalische Räucherännchen, H 21-50, leichte Gebrauchs-  
spuren, Z 2

10,- €



**7573**  
5 weihnachtliche Figuren, darunter Leuchtingel, Räucherännchen,  
Holz, bemalt, tw LS, H 15-32, sonst Z 2

10,- €



**7574**  
5 Jäger als Räucherännchen, Holz, bemalt, H 16-21, tw LS, Z 2-3  
10,- €



**7575**  
5 Räucherännchen, 4 Polizisten und 1 Nachtwächter, H 12-17, Z 2  
10,- €



**7576**  
5 versch. Räuchermännchen, H 15-21, Z 2-3

10,- €



**7577**  
5 versch. Räuchermännchen, Holz, bemalt, H 11-16, Z 3 10,- €



**7578**  
Konv. Räuchermännchen, H ca. 17, Z 2

10,- €



**7579**  
Konv. versch., Räuchermännchen, H bis 22, Z 2 10,- €



**7580**  
Erzgebirge Weihnachtspyramide und Kirche als Lichterhäuschen, Spanbäumchen besch., H 27, sonst Z 2 10,- €



**7581**  
2 Glockenspiele mit Engelgeläut, H 25, mit 1 Holzkiste, Z 2-3 10,- €



**7582**  
Glockenspiel mit Engelgeläut, „Friede auf Erden“, H 26, mit Holzkiste, Z 2-3 10,- €



**7583**  
2 Glockenspiele mit Engelgeläut, H 23-28, je mit Holzkiste, Z 2 10,- €



**7584**  
5 Langnasen, Holz, bemalt, H 25-36, Z 2

10,- €



**7585**  
5 Langnasen, Holz, bemalt, H 30-41, Z 2

10,- €



**7586**  
3 Langnasen, Holz, bemalt, H 31, Z 2

10,- €



**7587**  
4 Langnasen, Holz, bemalt, H 25-36, Z 2

10,- €



**7588**  
Großes Konv. Räuchermännchen, Holz, bemalt, H 12-23, Z 2-3  
10,- €



**7589**  
Erzgebirge Engelsschule und Ziehspielzeug, Karrenlänge 20, Z 2  
10,- €



**7590**  
Engel für Erzgebirge Engelskapelle, tw Wendt & Kühn, mit Bühnensockel, Dirigenten und Flügel, Sockellänge 52, Z 2  
10,- €



**7591**  
Konv. Erzgebirge Tiere, Häuser, Kreisel, handbemalt, tw stärkere LS, Z 2 und Z 3  
10,- €



**7592**  
 Erzgebirge Feuerwehr, 125 Jahre Feuerwehr Seiffen, 500 Stück,  
 limitiert, Nr. 256, L 18, OK, Z 1 **10,- €**



**7593**  
 3 Gubenlampen, H 13-30, mit Holz-Kiste, tw RS, Z 3 **10,- €**



**7594**  
 Großes Konv. Gläser, Tassen, Krug und Weihnachtsdekoration **10,- €**



**7595**  
 Großes Konv. Holz-Ersatzteile und Reifen für Reifentiere **10,- €**



**7596**  
 Konv. mit versch. Nussknackern, Z 2 **10,- €**



**7597**  
 3 Bauern als Nussknacker, H 30-33, Z 2 **10,- €**



**7598**  
 4 Erzgebirge Lichter-Bergmänner, H 20-31, Z 2-3 **10,- €**



**7599**  
 4 Lichter-Bergmänner, H 23-35, Z 2-3 **10,- €**



**7600**  
3 Erzgebirge Lichter-Bergmänner, H 30-40, 1 Sockel LS, sonst Z 2  
10,- €



**7601**  
2 Bergmanns-Figuren, Guss/Holz, dazu zwei Bergmanns-Aufsteller,  
H 14-40, 1 Aufsteller besch., sonst Z 2  
10,- €



**7602**  
4 Bergmänner, u.a. Guss/Gips, H 26-31, Z 2  
10,- €



**7603**  
Nussknacker und Lichterbergmann, H 30 und 33, Z 3  
10,- €



**7604**  
2 kleine Bergmänner, um 1900, in Bergmannstracht, H 13 und 15, Z 2  
10,- €



**7605**  
2 frühe Lichter-Bergmänner, um 1900, mit Nasen, 1 Kopf LS, H 25  
und 28, Z 2-3  
50,- €



**7606**  
2 frühe Bergmänner, um 1900, Lichter-Bergmann und Räucher-  
männchen, Holz, gefasst, Brotteigarme, 1 Arschleder fehlt, tw LS,  
H 17-27, Z 2-3  
100,- €



**7607**  
Früher Lichter-Bergmann um 1900, Holz, gefasst, farblich über-  
arbeitet, Kerzenhalterung lose, H 42  
10,- €



**7608**  
 Paar frühe Erzgebirge Lichter-Bergmänner, um 1900, H 24 und 26,  
 Holz, gefasst, an kleinen Stellen ausgebessert, LS, Z 2-3  
**100,- €**



**7609**  
 Marolin Bergmann um 1900, Masse, handbemalt, tw farblich aus-  
 gebessert, 1 kleine Krakeleelinie, H 30, sonst Z 2 **50,- €**



**7610**  
 Marolin Bergmann um 1900, Masse, handbemalt, min. farblich  
 ausgebessert, 1 Kerzenhalter fehlt, H 23, sonst Z 2 **50,- €**



**7611**  
 Marolin Bergmann um 1900, Masse, handbemalt, min. farblich  
 ausgebessert, tw leicht gealterter Lack, H 22, sonst Z 2 **50,- €**



**7612**  
 Erzgebirge Bergmann, Holz, geschnitzt, farbig gefasst, H 28, Z 2  
**50,- €**



**7613**  
 Früher Erzgebirge Bergmann, Brotteig/Holz, um 1900, Original-  
 Fassung, Bergmannsrock min. farblich ausgebessert, Attribut  
 ergänzt, Sockel LS, H 14, sonst Z 2 **80,- €**



**7614**  
 Früher Erzgebirge Lichter-Bergmann, um 1900, Holz, Brotteigarme,  
 farbig gefasst, Leder abgerieben, tw LS, H 40, Z 2-3 **80,- €**



**7615**  
 Früher Erzgebirge Lichter-Bergmann, um 1900, Holz, Brotteigarme,  
 farbig gefasst, Bergmannsrock tw farblich ausgebessert, Kerzen-  
 halterungen besch., H 35, Z 2-3 **80,- €**



**7616**  
Früher Erzgebirge Bergmann, um 1900, farbig gefasst, Bergmannsrock tw farblich ausgebessert, H 22, sonst Z 2  
**50,- €**



**7617**  
Früher Erzgebirge Lichter-Bergmann, um 1900, Brotteigarme, farbig gefasst, Leder abgerieben, tw stärkere LS, H 27, Z 3  
**50,- €**



**7618**  
Früher Erzgebirge Bergmann, um 1900, farbig gefasst, Brotteigarme, tw farblich ausgebessert, H 21, sonst noch Z 2  
**80,- €**



**7619**  
Früher Erzgebirge Lichter-Bergmann, um 1900, fein handbemalt, min. ausgebessert, 1 Spannungsriss an 1 Fuß, leicht gealterter Lack am Bergmannsrock, H 22,5, Z 2  
**80,- €**



**7620**  
Paar seltene große Erzgebirge Pyramidenfiguren um 1920, Markthändlerin mit rückwärtiger Trage mit Spielzeug-Figuren und Wandersmann, H 62 und 68, Z 1-2  
**600,- €**



**7622**  
Große Erzgebirge Weihnachtspyramide, um 1900, 5-stöckig, mit Engelskapelle, Zwergen, Bergmännern und Anbetung der hl. 3 Könige, neu elektrifiziert und lackiert, H 100. Nur Selbstabholung!  
**500,- €**



**7621**  
Karussell, mit Holztiere und Fahrkabinen, Figuren neuer, ohne Antrieb, Durchmesser 40  
**100,- €**





**7623**  
Großer Olbernhauer Reiter, Holzschaukelpferd mit Nussknacker,  
tw LS, L 70. Nur Selbstabholung!

100,- €



**7624**  
Erzgebirge Weihnachtspyramide, 3-stöckig, mit Bergmannskapelle  
und Hirte, tw nachlackiert, H 70, sonst noch Z 2-3

100,- €



**7625**  
Erzgebirge Weihnachtspyramide, mit Hirten, Engeln, der hl. Familie  
und den hl. drei Königen, H 80, Z 2. Nur Selbstabholung! **200,- €**



**7626**  
Große Erzgebirge Weihnachtspyramide, mit Hirten, Bergmännern  
und Jägern, H 90, tw LS, Z 2-3. Nur Selbstabholung! **300,- €**



**7627**  
 Paar große Erzgebirge Bergmänner, Pyramidenfiguren, Holz, hand-  
 bemalt, H 70, Z 2 **200,- €**



**7628**  
 Paar große Erzgebirge Bergmänner, Pyramidenfiguren, Holz, hand-  
 bemalt, Alterungsspuren, H 50, Z 2 **200,- €**



**7629**  
 Erzgebirge Leuchterspinne, Holz, bemalt, Durchmesser 55, dazu  
 Metallständer, H 220, Z 2. Nur Selbstabholung! **200,- €**



**7630**  
 Bergsteiger-Nussknackerleiste und Engelsleiste, L 95 und 50, je  
 mit Holzkiste, Z 1-2 **10,- €**



**7631**  
Schaufenster-Nussknacker, Kunststoff, lebensgroß, Gebrauchsspuren, H 140, Z 2. Nur Selbstabholung! **100,- €**



**7632**  
Schaufenster-Nussknacker, Kunststoff, lebensgroß, Gebrauchsspuren, H 140, Z 2. Nur Selbstabholung! **100,- €**



**7633**  
Schaufenster-Nussknacker, Kunststoff, lebensgroß, Gebrauchsspuren, H 180, Z 2. Nur Selbstabholung! **100,- €**



**7634**  
Schaufenster-Nussknacker, Holz, lebensgroß, Gebrauchsspuren, H 180, Z 2. Nur Selbstabholung! **100,- €**



**7635**  
Lebkuchendose als Krippenhaus, uralt,  
CL, mit Krippenrelief, L 28, Z 2

150,- €



**7636**  
Erzgebirge Weihnachtspyramide, 3 Etagen,  
die heiligen 3 Könige, der heiligen Familie  
und Hirten, H 44, mit Holz-Kiste, Z 2

10,- €



**7637**  
Weihnachtsbaum, mit Papiernadeln und  
Christbaumkugeln, H 35, Z 2-3

10,- €



**7638**  
Weihnachtsbaum, mit Papiernadeln  
und Christbaumkugeln, H 30, Äste tw  
geknickt, Z 3

10,- €



**7639**  
Kleiner Weihnachtsbaum, mit Papiernadeln und Christ-  
baumkugeln, H 16, Z 3



**7640**  
Kleiner Weihnachtsbaum, mit Papiernadeln und Christ-  
baumkugeln, H 11, Z 2-3

10,- €



**7641**  
Leuchterengel mit Armand Marseille Biskuitporzellan-  
kopf und Hahn als Candycotainer, rest. und ergänzt,  
H 26 und 29, Z 3-4

10,- €



**7642**  
3 Nikoläuse, darunter 1 älterer Candycontainer, H 18-30, Z 2-3

10,- €



**7643**  
Erzgebirge Engelskapelle, mit musizierenden Engeln und 2 Flügeln,  
Figurenhöhe 5,5-6,5, Z 2-3

10,- €



**7644**  
Konv. Pappmaché-Uhrwerkkuhn, Uhrwerk etwas zäh, L 11, dazu  
2 Zwerge auf Schlitten und 4 Nussknacker (1 Arm lose), tw neuer,  
tw LS, Z 2-3

10,- €



**7645**  
Weihnachtskrippe, mit Tieren und den 3 heiligen Königen, 55 x 55 x 40,  
Tiere und Figuren tw bespielt, Z 2-3

10,- €



**8000**  
Frühes Fatschenkindl, 19. Jahrhundert, Wachsopf, aufwendige Arbeit, Seide, Golddraht/Goldgarn, Blütendekoration, Spitze, Jesus-Monogramm „IHS“, im Schrein, Seide minimal verschlissen, L 46  
**180,- €**



**8001**  
Frühes Wachs-Jesulein, verglaster Schrein, Biedermeier-Klosterarbeit, Alterungsspuren, L 28  
**80,- €**



**8002**  
Fatschenkindl im Glasschrein, 19. Jahrhundert, Wachsopf, Klosterarbeit mit Spitze, Golddrähten und Perlen, Alterungs- und Gebrauchsspuren, L 30  
**80,- €**



**8003**  
Fatschenkindl im verglasten Schrein, Klosterarbeit, 19. Jahrhundert, Wachsopf, Gebrauchsspuren, Schrein rückwärtig einmal mit einem Band verstärkt, L 26  
**60,- €**



**8004**  
Klosterarbeit Loretto Kindel, 19. Jahrhundert, Golddrähte, Seide, im verglasten Holzschrein, teilweise porös, H 23  
**200,- €**



**8005**  
3-geschossiger Schrein mit Wachsfigur des hl. Valentin, 19. Jahrhundert, zum Aufklappen, H 30, 2 Glasscheiben gesprungen  
**60,- €**



**8006**  
Madonna im Glasschrein, 19. Jahrhundert, Holz, filigran geschnitzt, gefasst, aufwendig gearbeitetes Kleid, Bemalung ein wenig ausgebessert, Schreinhöhe 43  
**250,- €**



**8007**  
Wachs-Jesukindlein, Klosterarbeit um 1900, Golddrähte und Goldgarn, Samt, H 16  
**60,- €**



**8008**  
Krippenszenarie mit Wachs-Jesukind, im verglasten Holzschrein, Alterungsspuren, L 47  
**80,- €**



**8009**  
Frühes Kastenbild mit der hl. Kunigunde von Lützelburg, Wachs, Seide, Silbergarn, Elfenbein, Klosterarbeit, 19. Jahrhundert, Alterungsspuren, Maße: 42 x 39  
**280,- €**



**8010**  
Wachsfigur des hl. Leonhard von Limoges, um 1900, mit Glassturz, kleine Fehlstelle am Gewand, Stoff leicht verschlissen, Glassturz-  
höhe 60  
**120,- €**



**8011**  
Barocke Reliquienmonstranz, 18. Jahrhundert, die Cedulae bez. u.a. den hl. Flavian, Klosterarbeit, Gold- und Silberdraht, Goldgarn, Volutenrahmen mit zwei Fehlstellen und farblich überarbeitet, H 66  
**200,- €**



**8012**  
Frühes Fürstenpaar, um 1800, Wachsköpfe und -hände, aufwendige Gewänder, Goldbrokat/Goldbestickung, an einem Hals feiner Riss, eine Hand und einzelne Finger bestoßen, H 28 und 32 **300,- €**



**8013**  
Barocke Madonnen-Holzskulptur um 1700, Reste der Fassung, Sockel erneuert, rückwärtig früherer Anobienbefall, Höhe mit Sockel 40 **250,- €**



**8014**  
Segnender Jesusknabe, wohl 19. Jahrhundert, sehr feine Originalbemalung, Glasaugen, aufwendiges, mit Goldgarn und Goldtrahnt besetztes Gewand, Reichsapfel, Nimbus, Höhe mit Sockel 58 **700,- €**



**8015**  
Segnender Jesusknabe, frühes 19. Jahrhundert, Pappmaché, Glasaugen, Original-Gewand, Sockel farblich überarbeitet, sehr ausdrucksstark, H 55 **800,- €**



**8016**  
Jesusknabe, Neapel. um 1850, Glasaugen, etwas farblich ausgebessert, 1 Finger bestoßen, Höhe mit Sockel 33 **300,- €**



**8017**  
 Christus an der Geißelsäule, große Holzskulptur des 19. Jahrhunderts,  
 Original-Bemalung, wenige Farbabplatzungen, ein Spannungsriss  
 an einem Fuß, H 78 **450,- €**



**8018**  
 Christus an der Geißelsäule, kleine Holzskulptur des 19. Jahrhunderts,  
 minimale Farbabplatzungen, Nimbus möglicherweise ersetzt, H 24  
**250,- €**



**8019**  
 Sehr frühe große Anna Selbdritt um 1650, Reste der Fassung,  
 4 Arme fehlen, früherer Anobienbefall, Spannungsrisse, H 115. Nur  
 Selbstabholung! **2.800,- €**





**8020**

Große barocke Madonnenskulptur, 18. Jahrhundert, sehr aufwendige Prokatgewänder, Christuskind segnend, äußerst qualitativ gearbeitet, Kronen, Fassung teilweise ausgebessert, Gesichter bis auf minimale Stellen Original-Fassung, kleinere Beschädigungen, Gewänder stellenweise leicht verschlissen, H 112. Nur Selbstabholung!

**1.900,- €**

**8021**

„Trösterlein“, 19. Jahrhundert, beweglicher Holzgliederkörper, Glasaugen, sehr feine aufwendige Schuhe, Echthaar, Gewand später, Fassung etwas ausgebessert, im Gesicht bis auf minimalste Stellen Original-Fassung, selten, H 63

**1.200,- €**



**8022**

Hl. Rochus, große Holzskulptur, 19. Jahrhundert, Originalfassung, stellenweise minimal ausgebessert, Stab möglicherweise ergänzt, H 59

**250,- €**



**8024**  
Hl. Johannes Nepomuk, 19. Jahrhundert, Holz,  
farbig gefasst, ein Arm und ein Fuß beschädigt, H 17  
30,- €



**8023**  
Kleine Madonna, Holz, Originalfassung, 19. Jahrhundert, kleine  
Farbabplatzungen, Nase bestoßen, H 20  
50,- €



**8025**  
Arma-Christi-Standkreuz, Leidenswerkzeuge, Christus und Schächer  
am Kreuz, H 50  
450,- €



**8026**  
Arma-Christi-Standkreuz, Leidenswerkzeuge, F. Enzer, München  
um 1910, Holz geschnitzt, Pappmaché, gefasst, Pappmaché teil-  
weise beschädigt, H 73  
1.600,- €



**8027**  
Standkreuz um 1800, geschnitzt, gefasst, teilweise Abplatzungen, zwei Verzierungen fehlen, H 70 **350,- €**



**8028**  
Standkreuz um 1800, geschnitzt, gefasst, wenige kleinere Fehlstellen, H 93 **350,- €**



**8029**  
Standkreuz um 1800 mit den Arma Christi, Sockelzone mit dem hl. Nepomuk als „Alter Christus“ (Nachfolger Christi), darüber umrahmt von den 5 Sternen die Nepomuks-Zunge, kleinere Lackabplatzungen, zwei kleine Fehlstellen am Sockel, H 44 **250,- €**



**8030**  
Standkreuz, 19. Jahrhundert, geschnitzt, gefasst,  
zwei kleine Fehlstellen, H 52 **250,- €**



**8031**  
Arma-Christi-Kreuz, Bein, filigrane Arbeit, mit  
Glassturz, minimale Klebestellen, sonst sehr  
gut, Gesamthöhe 35 **100,- €**



**8032**  
Arma-Christi-Kreuz, filigrane Arbeit, eine Verzierung  
fehlt, H 55 **80,- €**

**8033**  
Früher Hausaltar, 1 Hälfte 19. Jahrhundert, geschnitzt, Original-Fassung,  
zentral die Marienkrönung, kleinere altersbedingte Spannungsrisse,  
neugotischer verglaster Schrein, Stoffverkleidung inwendig erneuert,  
rückwärtig am Schrein früherer Anobienbefall, H 72    **250,- €**



**8034**  
Liturgisches Gerät, „Vasa Sacra“ für den Hausaltar, Zinn,  
um 1900, 4 Monstranzen, Altarleuchter, Messkännchen, Altar-  
pyramide, Weihrauchfass, kleiner Altar etc. Monstranzenhöhe  
10-15, Z 1-2    **100,- €**

**8035**  
Liturgisches Gerät, „Vasa Sacra“ für den Hausaltar, Zinn/Messing/  
Holz, um 1900, Monstranz, Madonna, Altarleuchter, Weihrauch-  
schiffchen etc. Monstranzenhöhe 12,5    **100,- €**





**8036**  
Breverl, 19. Jh., 9-teiliger Faltzettel mit dem hl. Ignatius im Zentrum,  
Breverlkissen aufwendig bestickt mit Goldgarn und Golddraht, 10 x 8,5  
**80,- €**



**8037**  
Breverl, 19. Jh., 9-teiliger Faltzettel mit der Muttergottes im Zentrum,  
Breverlkissen mit Marienbildnis und aufwendig bestickt mit Goldgarn  
und Golddraht, 12 x 10  
**80,- €**



**8038**  
Breverl, 19. Jh., 9-teiliger Faltzettel mit der Muttergottes im Zentrum,  
Breverlkissen mit Marien- und Jesusmonogramm, aufwendig bestickt  
mit Goldgarn und Golddraht, 10 x 8,5  
**80,- €**



**8039**  
Breverlkissen, 19. Jh., Jesus-Monogramm, aufwendig bestickt mit  
Goldgarn und Golddraht, oberer Silberdraht etwas lose, 10 x 8,5  
**60,- €**



**8040**  
Breverlkissen, 19. Jh., Jesus-Monogramm, aufwendig bestickt, 6 x 5  
**60,- €**



**8041**  
Triptychon, ovoide Form, Bein, feine detailreiche Arbeit, im Zentrum  
Christus am Kreuz, Durchmesser 6  
**250,- €**



**8042**  
Breverkissen, 19. Jh., Bildchen mit der Maria Regina, verso Marienmonogramm, Bildchen mit kleinen Fehlstellen, 7,5 x 5,5  
**80,- €**



**8043**  
Barocke Reliquienkapsel, 18. Jahrhundert, sehr aufwendige Klosterarbeit, Gold- und Silberdraht, fein gemalte Heiligendarstellungen, filigranes Kreuz, außen Leder, mit Original-Scharnieren (eines ausgebeißert), H 14,5  
**150,- €**



**8044**  
Barocker Reisealtar, 18. Jahrhundert, sehr aufwendige Klosterarbeit, Golddraht, Stoffblüten, Mariendarstellung, Reliquien, die Cedulae bezeichnen u.a. den hl. Crescens, außen Leder mit Goldprägung, Mariendarstellung porös, H 13,5, mit Walburgis-Fläschchen  
**300,- €**



**8045**  
Barocker Reisealtar, 18. Jahrhundert, aufwendige Klosterarbeit, Golddraht, Mariendarstellung, Reliquien, die Cedulae bezeichnen u.a. den hl. Anastasius, außen Leder, H 12,5  
**150,- €**



**8046**  
Reliquienkapsel, Messing, hl. Nepomuk und Nepomukszunge, H 9  
**200,- €**



**8047**  
Barocke Reliquienkapsel, mit versch. Hölzern furniert, im Zentrum Mariendarstellung, eine kleine Fehlstelle rückwärtig im Furnier, L 8  
**150,- €**



**8048**  
Kästchen mit Walburgisfläschchen, 19. Jh., 6 Fläschchen, am Deckel gemalte Darstellung der hl. Walburga, an der Front das Benediktinerinnenkloster St. Walburg in Eichstätt, L 10  
**180,- €**



**8049**  
Kapsel mit Walburgisfläschchen, 19. Jh., feine Klosterarbeit mit versch. Garnen und Golddraht, H 5,5, dazu Walburgisfläschchen in Holz-Kapsel und zwei Ersatzfläschchen  
**80,- €**



**8050**  
Kästchen mit 2 Walburgis-Fläschchen, 19. Jh., L 5  
**60,- €**



**8051**  
Gebärfäschchen, Klosterarbeit mit Reliquie des hl. Franz Xaver, Golddraht, vergoldeter Verschluss, H 9  
**180,- €**



**8052**  
Filigranes Holzkreuz, äußerst feine Schnitzerei, im Etui, Etui-Höhe 13  
**100,- €**



**8053**  
Reliquienkreuz, Messing, inwendig Reliquien versch. Heiliger, dazu kleines Holzkruzifix, H 7,5 und 8,5  
**80,- €**



**8054**  
Reliquienkreuz, Messing, inwendig Requiens versch. Heiliger, H 9  
**80,- €**



**8055**  
Nonne im Schneckengehäuse, Wachsarbeit, Kloster Einsiedeln, H 4,5  
**80,- €**



**8056**  
Konv. Petroleumleuchter, 2 Kerzenleuchter und 2 Kelche, um 1900, Wachs, H 15-48  
**50,- €**

**8057**  
3 Wachsstöcke, um 1900, L 16-28  
**30,- €**







**8058** Kastenbild mit Krippenszenarie, Hannelore Hagemeyer 2001, L 28,5, leichte Lackabplatzungen am Rahmen **100,- €**



**8059** Kastenbild, mit der Darstellung des Heiligen Antonius am Altar, 20. Jh., H 33 **150,- €**



**8060** Kleines Kastenbild mit Äbtissin, 20. Jh., H 14,5 **30,- €**



**8061** Großes Kastenbild mit der hl. Philomena, 20. Jh., Wachskopf und Wachshände, 1 Sprung im Glas, L 63 **280,- €**



**8062** Kastenbild mit der hl. Johanna Franziska von Chantal, 20. Jh., Wachsarbeit, Stoffblüten etc., H 29 **80,- €**



**8063** Kleines Kastenbild, 20. Jh. kleiner Sprung an der oberen Glasplatte, L 18 **30,- €**

**8064**  
Kastenbild mit Nonne bei der Andacht, 20. Jh., H 37, 1 kleine Verzierung und Nase der Nonne besch. **120,- €**



**8065**  
Kastenbild, 20. Jh., „Heiliger Nagel“, aufwendiger Altarstrauß, Golddraht-Seidenwickelarbeit mit Miniaturperlen, H 49 **120,- €**



**8066**  
„Gott segne euren Bund“, Wachs-Szenerie, unter Glassturz, 20. Jh., H 31 **100,- €**



**8067**  
Kreuzigung am Kalvarienberg, unter Glassturz, 20. Jh., H 30 **100,- €**



**8068**  
Christuskind unter Glassturz, 20. Jh., Altersspuren, H 25 **50,- €**



**8069**  
Der hl. Johannes Nepomuk, 20. Jh., Wachskopf und -hände, Altersspuren, unter Glassturz, H 29 **120,- €**



**8070**  
Schrein mit gewundenen Säulen, 20. Jh., nach dem Vorbild des Kolumba-Jesulein in der Dominikanerinnen-Klosterkirche Altenhohenau, sehr aufwendig gearbeitet, H 41 **150,- €**





**8071**  
Schrein in Straußenei-Form, 20. Jh., Christus mit Dornenkrone und Kreuzifix, unter Glassturz, H 32  
**100,- €**



**8072**  
Schrein in Straußenei-Form, Hannelore Hagemeyer, Felsengrab Christi, H 32, Türen etwas lose **80,- €**



**8073**  
Altarstrauß, Straußenei-Form, Auferstehung Christi und verso Monstranz, Golddraht-Seidenwickelarbeit mit Miniaturperlen, H 32 **90,- €**



**8074**  
Altarstrauß, aufwendige Arbeit, Golddraht-Seidenwickelarbeit mit Miniaturperlen und Glassteinen, H 42 **90,- €**



**8075**  
Altarstrauß, aufwendige Arbeit, Golddraht-Seidenwickelarbeit mit Miniaturperlen, Standfuß etwas ausgebessert, H 62 **90,- €**



**8076**  
Das Osterlamm, Altardekoration mit zentralem Agnus Dei, Wachsarbeit, Hannelore Hagemeyer 2002, H 65  
**80,- €**



**8077**  
Standkreuz auf Voluten-Sockel, 20. Jahrhundert, Holz, vergoldet, Wachs-Christus, Alterungsspuren, H 55  
**80,- €**



**8078**  
Grotte mit Anbetung der hl. Muttergottes, Wachsarbeit, 20. Jh., unter Glassturz, H 30  
**100,- €**



**8079**  
Wachs-Mädchen, unter Glassturz, 20. Jh., H 60  
**80,- €**



**8080**  
Wachsfigur unter Glassturz, 20. Jh., aufwendiges Gewand, Finger besch., 1 kleiner Riss im rückwärtigem Spiegel, H 55  
**100,- €**



**8081**  
Madonna mit Kind, 20. Jh., Wachskopf und -hände, aufwendiges Gewand, Golddraht, H 30  
**100,- €**



**8082**  
Wachsengel, Hannelore Hagemeyer 1995, H 35, 1 Girlande am Gewandsaum lose  
**80,- €**



**8083**  
Die hl. Walburga, Holz, geschnitzt, polychrom gefasst, von 1993, H 35  
**80,- €**



**8084**  
Große Mondsichelmadonna, 20. Jh., stellenweise Abplatzungen in der Fassung sowie Risse, H 55  
**150,- €**



**8085**  
Christusknabe, 18. Jh., Neapel, Terrakotta, polychrom gefasst, H 40, tw ausgebessert  
**300,- €**



**8086**  
Fatschenkindl, 20. Jh., Hannelore Hagemeyer,  
Wachskopf, Golddraht und Goldgarn, L 35  
**80,- €**



**8087**  
Christkindl, 20. Jh., Wachskopf, -füße und -hände,  
L 25  
**60,- €**



**8088**  
Fatschenkindl, 20. Jh., Wachskopf, aufwendig  
bekleidet und aufwendig gearbeiteter Strahlen-  
nimbus, Golddraht und Goldgarn, L 40  
**100,- €**

**8089**  
Wachs-Christuskindl, 20. Jh., mit  
sehr schöner bestickter Wäsche, L 19  
**60,- €**



**8090**  
Christus als Hirte, 20. Jh., Wachskopf, -füße und  
-hände, L 20  
**80,- €**



**8091**  
Konv. 4 Teile Klosterarbeiten, 20. Jh., u.a. mit Kreuzwegstationen  
und Veronika-Schweiß Tuch, 1 besch., H 10-18  
**80,- €**

**8092**  
Konv. 2 kleine Fatschenkinder und ovoide imitierte Reliquienkapsel,  
20. Jh., aufwendige Arbeit, L 7-13, Reliquienkapsel an 1 Stelle besch.  
**60,- €**



**8094**  
 Reliquienkreuz mit Reliquien versch. Heiliger, dazu  
 Messing-Kapsel mit Goldgarn- und Golddrahtarbeit,  
 H 9 und 14 **80,- €**



**8093**  
 Konv. Kästchen mit 3 Walburgis-Fläschchen und Bildnis der  
 hl. Walburga, dazu 2 Miniatur-Altarsträuße, H 13, aufwendige  
 Arbeiten, 20 Jh. **60,- €**

**8095**  
 Reise-Krippe, aufklappbar, mit Steckkissen, Hannelore  
 Hagemeyer Weihnachten 2001, L 15 **80,- €**



**8096**  
 Konv. aufklappbares Bakelit-Büchlein  
 mit Kreuzweg-Stationen in Metallguss,  
 H 10,5, dazu zwei Heiligenbildchen und  
 christliches „Vergißmeinnicht“ um 1870  
 (Seiten teilw. besch.) **60,- €**

**8097**  
 Paar Wachs-Votivfiguren, H 24, je im  
 Karton **80,- €**





**8098**  
15 Andachts-Spitzenbilder, Z 1-2

20,- €



**8099**  
15 Andachts-Spitzenbilder, Z 1-2

20,- €



**8100**  
15 Andachts-Spitzenbilder, Z 1-2

20,- €



**8101**  
15 Andachts-Spitzenbilder, Z 1-2

20,- €



**8102**  
15 Andachts-Spitzenbilder, Z 1-2

20,- €



**8103**  
15 Andachts-Spitzenbilder, Z 1-2

20,- €



**8104**  
10 Andachts-Spitzenbilder und Glückwunschkarten, Z 1-2

10,- €





**8105**  
16 Andachts-Spitzenbilder und Glückwunschkarten, Z 1-2 **20,- €**



**8106**  
16 Andachts-Spitzenbilder, Z 1-2 **20,- €**



**8107**  
16 Andachts-Spitzenbilder, Z 1-2 **20,- €**



**8108**  
16 Andachts-Spitzenbilder, Z 1-2 **20,- €**

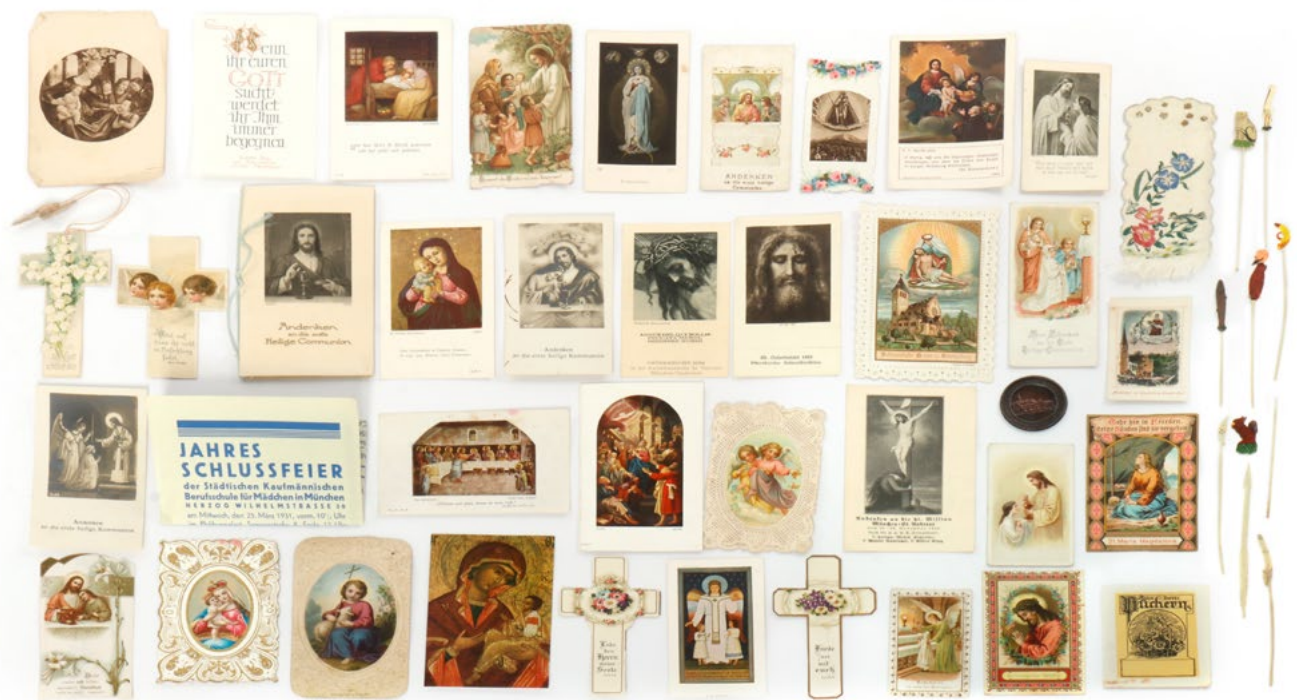

**8109**  
Konv. mit versch. Andachtsbildchen und Spitzenbildern, Z 2-3, dazu  
seltenes Bein-Mikado **10,- €**



**8110**  
Weihwasserkesselchen mit Rückwand für Wandhalterung, Zinn, um 1800, L 17  
**10,- €**



**8111**  
Farbdruck Heiligenbild, Jesus mit Jüngern, um 1900, im stark verziertem reliefiertem Stuckrahmen, silber- und goldfarben, 74 x 64  
**150,- €**



**8112**  
Hausaltar um 1900, zum Aufklappen, mit verglasten Farbdrucken, Mittelmotiv Maria mit Kind, verziertes Holzgehäuse, tw geschnitzt und vergoldet, H 90  
**120,- €**



**8500**  
Influenzmaschine „Dodd & Struthers“, Des Moines, Iowa/USA, um 1900, früher mehrfach patentierter amerikanischer elektrostatischer Induktionsapparat nach Wimshurst-Prinzip, im Mahagoni-Glas-kasten mit rückseitigem Kurbelantrieb, mit Rotor-Glasscheibe und Leydel'schen Flaschen, Größe: 52 x 63 x 27 **950,- €**

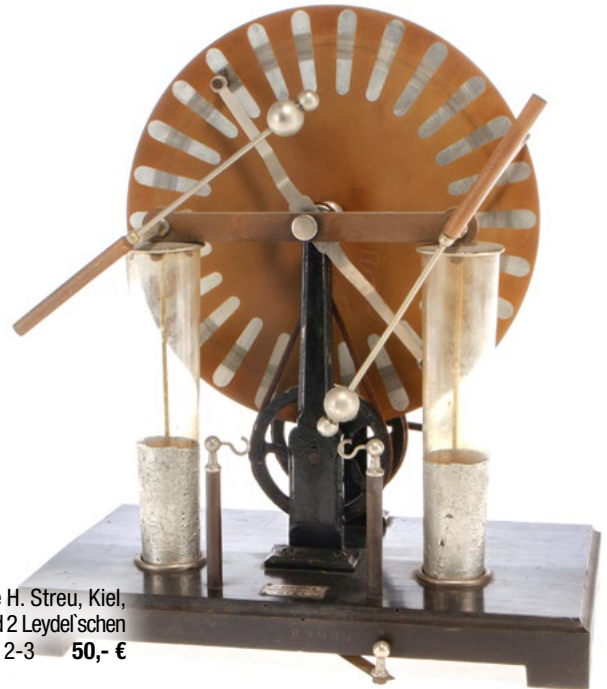

**8501**  
Influenzmaschine H. Streu, Kiel, mit Handkurbel und 2 Leydel'schen Flaschen, L 32, Z 2-3 **50,- €**

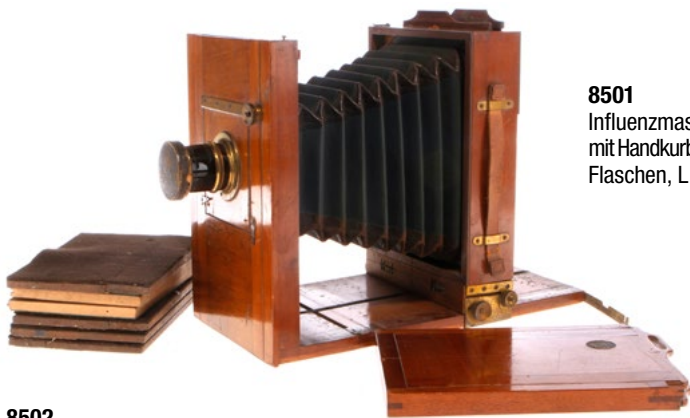

**8502**  
Plattenkamera 43521, Holz, mit versch. Holzplatten zum Einschieben, L 26,5, Z 2 **100,- €**



**8504**  
Breguet Taster, uralt, Messing, auf Holzsockel, Knopf tw def., L 15, Z 2 **170,- €**



**8503**  
Holzantenne auf Sockel, uralt, verstellbar von 1 W zu 24 W, Messingfüßen und Halterung, H 60, Z 1-2 **450,- €**

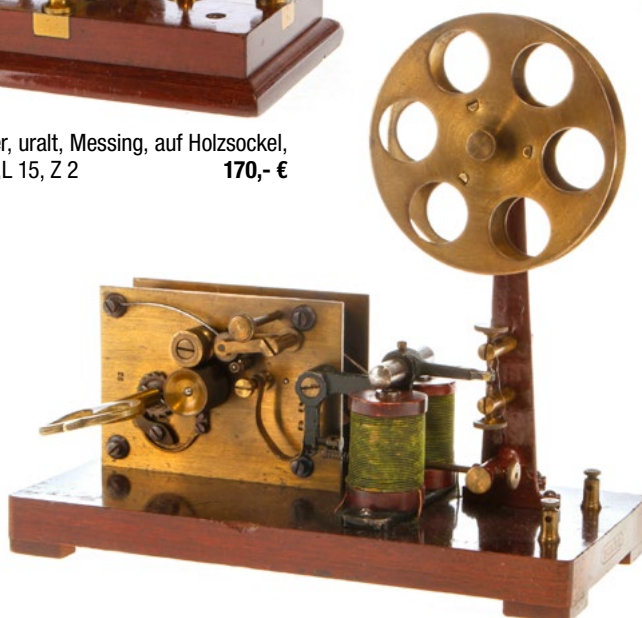

**8505**  
Carette Morsegerät, uralt, auf Holzsockel, intakt, L 20, Z 2 **500,- €**



**8506**  
Frühe Batterie mit Glasflasche und Widerstand, im Holzkästchen,  
L 21, Z 2

300,- €



**8507**  
Gasbrenner, Meker & Zie, auf Gussockel,  
H 26, Z 2 **70,- €**



**8508**  
Zweiteiliger Telegraph, uralt, auf Holzplatte, L 12, Z 2  
**380,- €**



**8509**  
Messgerät mit Wasserwaage, uralt, Messingausführung,  
signiert E. Remassenet, Metz, L 36, Z 2 **450,- €**



**8510**  
Radiguet 3-Zylinder Motor, von  
M. Martin, für Flugzeug, L 12, Z 2  
**450,- €**



**8511**  
Hornlautsprecher 31089, S.G. Brown, London, auf  
Holzsockel, H 52, Z 2 **50,- €**



**8512**  
Trichterlautsprecher „Music Master“ 63367, USA, Blech/  
Holz, auf Gussockel, mit Stoffkabel, H 55, Z 2  
**80,- €**

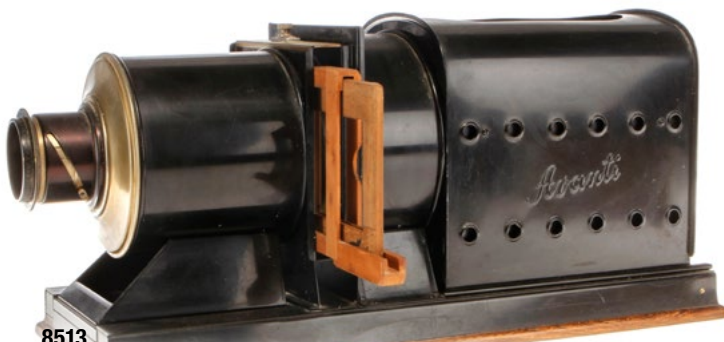

**8513**  
Laterna Magica Bildbetrachter „Avanti“, Blechgehäuse mit elektr.  
Lampe, auf Holzsockel, Objektiv Leuko-Anasigmat F=25cm  
Nr. Z1151, L 55, Z 2 **100,- €**



**8514**  
2 Taupunkt-Spiegelhygrometer nach Daniell, auf Holzsockel, H 30, Z 2-3  
**30,- €**



**8515**  
1 Zylindrisches Beetz-Elektroskop, um 1900, zur qualitativen Demonstration elektrostatischer Phänomene, H 26, Z 2  
**30,- €**



**8516**  
Konv. 2 Briefwaagen und Apothekergewichtssatz, Bronze, mit 7 Einsätzen, um 1800, H 13 und 10  
**30,- €**



**8517**  
Amperemeter N 80841 M 510, auf Holzsockel, H 23  
**50,- €**



**8518**  
Hölzerner Militärkoffer mit Eisenbeschlägen, englisch, mit viel Zubehör, für elektrische Feldbeleuchtung, mit Kabeln und Glühbirnen, Alterungs- und Gebrauchsspuren, L 77  
**400,- €**



**8519**  
Konv. 5 technische Instrumente für physikalische  
Versuche **200,- €**

**8520**  
Konv. 5 technische Instrumente für physikalische Versuche  
**200,- €**



**8521**  
Crookes Glasröhre mit Malteser Kreuz,  
als Lehrmittel, auf Holzsockel, H 25  
**30,- €**

**8523**  
Zwei Kopfhörer in originaler  
Verpackung  
Two vintage headphones in original  
box **20,- €**



**8522**  
Verglaster Holzkasten mit Kohlefadenbirne,  
Lehrmittel Leuchtobjekt, H 53 **160,- €**



**8524**  
Tischventilator von Philips,  
220V, HA 2728 675 2841,  
H 20  
Table fan made by Philips,  
HA 2728 675 2841, AC 220V,  
around 20 high **20,- €**

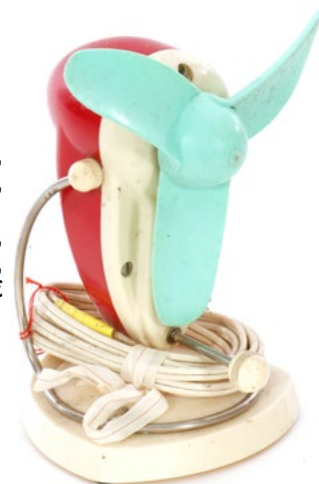



**8525**  
Frühes Walki Talki von SEIWA, Modell Fieldphone mit Kopfhörer  
Early Walki Talki from SEIWA, model Fieldphone with earphones  
**50,- €**



**8526**  
Frühes Walki Talki von SEIWA, Modell Fieldphone mit Kopfhörer  
Early Walki Talki from SEIWA, model Fieldphone with earphones  
**50,- €**

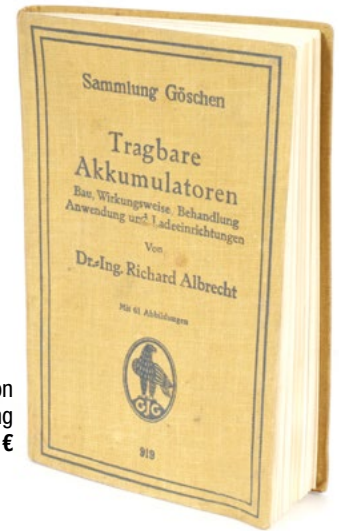

**8527**  
Buch: „Tragbare Akkumulatoren“ von Dr. Ing Richard Albrecht, Sammlung Göschen  
**10,- €**



**8528**  
Laborzubehör  
Laboratory accessory  
**20,- €**



**8529**  
Laborgerät, h.ca 80 cm  
Laboratory device high around 31 inch  
**150,- €**



**8530**  
Mende Tonabnehmer für Plattenspieler, System Günther, elektr. Schalldose, im OK, L 25  
Mende phono cartridge, Günther system, original box, L25cm  
**30,- €**

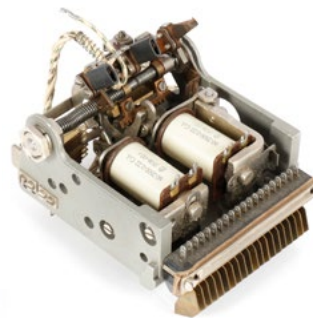

**8531**  
Ersatzteil  
Spare part  
**5,- €**



**8532**  
Ersatzteile Telefon  
Spare part telephones  
**5,- €**



**8533**  
Kristallmikrofon KM 7162 von VEB Funkwerk, Leipzig  
Cristal microphone KM 7162, made by VEB Funkwerk, Leipzig, Germany  
**30,- €**



**8534**  
Transistorradio „MEXICO“  
Transistor radio „MEXICO“ 20,- €



**8535**  
Philips Transistorradio  
Philips transistor radio 20,- €



**8536**  
Lautsprecherersatzteil  
Loudspeaker spare part 5,- €



**8537**  
Telefon mit Wahlscheibe, Plastik  
Phone with dial, gray plastic 5,- €



**8538**  
Mikrofon Ronette KU3 mit Gussständer  
Microphone Ronette KU3 on cast stand 20,- €



**8539**  
Elektrische Tauchsieder  
Electric immersion heaters 10,- €



**8540**  
Konvolut elektrische Kochtöpfe  
Lot of electric cooking pots 20,- €



**8541**  
Elektrisches Heizgerät für Brennschere  
Electric heating device for curling iron 10,- €



**8542**  
Elektrische Brennschere und kleine Lampe  
Electric curling iron and one lamp 20,- €





**8543**  
Konvolut Hauselektrik  
Lot of electric household devices 20,- €



**8545**  
Konvolut Hauselektrik  
Lot of house electric 10,- €

**8546**  
Konvolut Sparlampen mit verschiedenen Steckern  
Lot of energy saving lamps with different sockets 20,- €

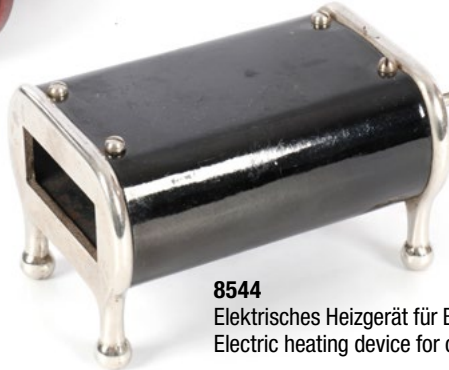

**8544**  
Elektrisches Heizgerät für Brennschere  
Electric heating device for curling iron 5,- €

**8548**  
Zubehör Teil signiert „Edison Laboratories“  
Some device signed „Edison Laboratories“ 10,- €



**8549**  
Frühes Laborgalvanometer und elektrische Lampe für Laborversuche  
Early demonstration Galvanometer, electric lamp for experimental use 70,- €



**8547**  
Automatisches Aufzeichnungsgerät mit Papierrolle im Holzgehäuse, mit Federwerk, um 1900  
Automatic antique recorder with paper roll in wooden case, with clockwork, around 1900 100,- €



**8550**  
Wandgalvanometer  
Galvanometer 70,- €



**8551**

Telefunken Arcofar 1000 mit Plattenspieler, seltenes Gerät! Originaler sehr guter Zustand, Holzgehäuse in schönem Zustand, ca. 1930, 30 kg  
 The Arcofar 1000 with turntable from Telefunken, Rare Radio! Very good original condition, around 1930, weight 66 lbs

**1.800,- €**



**8552**

Motor von Electric  
 Motor by Electric

**20,- €**



**8553**

Radio in Holzgehäuse

Radio in wooden case

**20,- €**



**8554**

Crooksche Röhre mit Schattenkreuz  
 auf gedrehseltem Holzsockel,  
 Funktion getestet - ok

**80,- €**



**8556**

Stereobetrachter um 1900 für Glasstereo Bilder,  
 Bezeichnet „Verascop Richard“

**80,- €**



**8555**

diverse Entladungsröhren Physik um 1920

**200,- €**



**8558**  
Diverse elektrische Haushaltsgeräte wie Gasanzünder, Zigarettenanzünder, Lockenstab  
Household accessories, lighters, curling iron etc.

10,- €



**8557**  
Ersatzteil, Steckverbindung, Anzeige und Lautsprecher  
Spare part, plug connection, display, loud speakers  
10,- €



**8559**  
Vintage Kopfhörer in Originalbox  
Vintage loud speaker in original box  
10,- €



**8560**  
Glühlampe für hohe Spannung, L 30  
High voltage light bulb  
20,- €



**8561**  
Kleiner E-Motor ungetestet  
Electric motor untested  
10,- €



**8563**  
Hochspannungsrohre auf Ständer zur Darstellung der Ablenkung von Kathodenstrahlen durch einen Magneten  
High voltage tube on stand to demonstrate the influence of a magnetic field on the electron beam  
40,- €



**8562**  
Dynamotor, Belmont Radio Corp. ungetestet  
Dynamotor, Belmont Radio Corp. untested  
10,- €



**8564**  
 Elektrischer Heizstrahler mit Metallstreifen zwischen zwei Glasplatten, designed von Rene-Andre Coulon, 1937, selten  
 Electric heater with metal tape between two sheets of glass, designed by Rene-Andre Coulon, 1937, rare **100,- €**



**8568**  
 Fotografie Zubehör Set in Koffer  
 Photography accessory set in suitcase **100,- €**

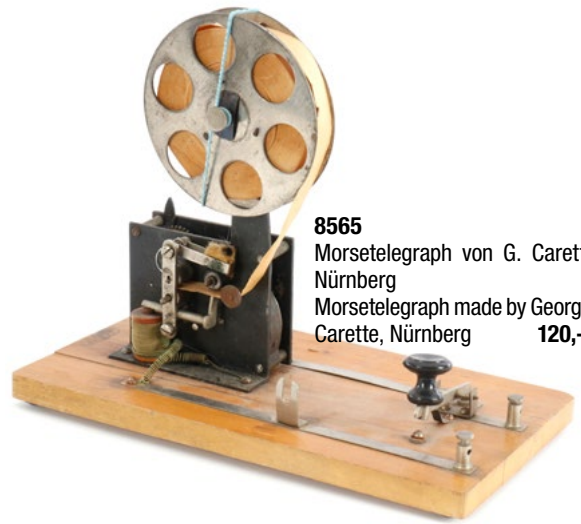

**8565**  
 Morsetelegraph von G. Carette, Nürnberg  
 Morsetelegraph made by Georges Carette, Nürnberg **120,- €**

**8566**  
 K. Weinert, Berlin, frühe doppelte Scheinwerferbogenlampe für Bühnenbeleuchtung, mit originalem Netzgerät, S.O.36, selten  
 Early double carbon arc lamp for stage lighting, with net adapter, rare **500,- €**



**8567**  
 K. Weinert, Berlin, frühe doppelte Scheinwerferbogenlampe für Bühnenbeleuchtung, mit originalem Netzgerät, S.O.36, selten  
 Early double carbon arc lamp for stage lighting with original net adapter, rare **500,- €**



**8569**  
 Konvolut 4 Zähler  
 Lot of 4 counters, signed **80,- €**



**8571**

Elektriermaschine nach Wimshurst für physikalische Demonstrationen um 1900, in originaler Holzkiste und mit zugehörigem Isolierschemel, Plattengröße 51 x 51 x 27, Platten etwas verzogen ansonsten vollständig

**150,- €**



**8570**

Rahmenantenne um 1925 für Radio und kommerzielle Funkempfänger, 3 verschiedene Wellenbereiche umschaltbar, Drehbar gelagert mit Winkelanzeige 0-360 Grad

**700,- €**



**8572**

Große Vakuum Pumpe, uralt, auf Gusssockel, mit Hebel und Glasglocke, H 60

**500,- €**





**8573**  
Thangenten Bussole, auf Holzsockel, mit Kompass, Holz/Messing,  
um 1900, H 45 **150,- €**



**8575**  
Thermoelement von M. Kohl, Chemnitz, 47 x 14 x 22  
Experimental Thermo element, made by M. Kohl, Chemnitz, 14 x 47 x 22  
**50,- €**



**8574**  
Vakuurröhren gefüllt mit verschiedenen Gasen für physikalische  
Schuleexperimente, PHYWE Deutschland  
6 Variable vacuum tubes on a vertical display for electricity  
experiments - Brand PHYWE **100,- €**



**8576**  
Zwei Aufzeichnungsgeräte: ein uralter Schreiber in schöner Messing-  
ausführung und aufwendiger Holzbox um 1890-1900, 29 x 18,5 x 22,  
ein Schreiber aus den 60iger Jahren in gutem Zustand, 28 x 14 x 16  
Two writers—one made of brass in wooden housing around 1890-1900,  
29 x 18,5 x 22, and another one in good condition around 1960,  
28 x 14 x 16 **150,- €**



**8577**  
Messgerät von Rohde & Schwarz, München, 28,5 x 19 x 29  
Meter made by Rohde & Schwarz, München, 28,5 x 19 x 29 **20,- €**



**8578**  
1 Voltmeter und 1 Amperemeter von Siemens & Halske, um 1900,  
25,5 x 19 x 28,5  
1 Volt and 1 Amperemeter made by Siemens & Halske, around 1900,  
25,5 x 19 x 28,5 **50,- €**



**8579**  
 Konvolut Leidener Flaschen, guter Zustand: Durchmesser 8, Höhe 18;  
 Durchmesser 8, Höhe 34; Durchmesser 12, Höhe 42  
 Lot of 3 Leiden jars, good condition, diameter 8, high 18; diameter 8,  
 high 34; diameter 12, high 42 **30,- €**



**8580**  
 Konvolut Batterien, Durchmesser 9, Höhe 21; Durchmesser 12,  
 Höhe 30; Durchmesser 16, Höhe 19  
 Lot of 3 batteries, diameter 9, high 21; diameter 12, high 30;  
 diameter 16, high 39 **30,- €**



**8581**  
 2 Batterien, Durchmesser 8,5, Höhe 21,5  
 Two batteries, diameter 8,5, high 21,5 **20,- €**



**8582**  
 Senderöhren von Telefunken in originaler Verpackung, 20 x 27 x  
 48 und 21 x 21 x 56  
 Tubes made by Telefunken in original transport box, 20 x 27 x 48  
 and 21 x 21 x 56 **40,- €**



**8583**  
 Konvolut Batterien, Durchmesser 12, Höhe 21  
 Lot of batteries, diameter 12, high 21 **30,- €**

**8584**  
 Milli-Volt-Amp.-Meter in originaler Transportkiste, 23,5 x 23,5 x 12,5  
 Milli-Volt-Amp.-Meter in original wooden box, 23,5 x 23,5 x 12,5  
**20,- €**





**8585**  
 Voltmeter für militärische Zwecke, 25 x 14 x 22  
 Voltmeter for military use, 25 x 14 x 22 **20,- €**



**8586**  
 Präzisions-Wattmeter von Gans & Goldschmidt, Berlin, 19 x 13,5 x 27  
 Präzisions Wattmeter, made by Gans & Goldschmidt, Berlin, 19 x 13,5 x 27 **20,- €**



**8588**  
 Milli-Volt-Amp.-Meter in originaler Transportbox, 23 x 23 x 12  
 Milli-Volt-Amp.-Meter in original transportbox, 23 x 23 x 12 **20,- €**



**8587**  
 Ruhmkorff Spule für medizinische Zwecke und Milliamperemeter von Siemens & Halske, L 10  
 Ruhmkorff coil for medical purpose and Milliamperemeter made by Siemens & Halske, L 10 **30,- €**



**8589**  
 Tablett und Porzellan in der Optik von Kohlenbogenlampen mit Trinkgefäßen in der Optik von Isolatoren, selten  
 Tablet and Porcelain in arc lamp style, rare **100,- €**

**8590**  
 Porzellan in der Optik von Kohlenbogenlampen mit Trinkgefäßen in der Optik von Isolatoren  
 selten Porcelain in arc lamp style, rare **100,- €**



**8591**  
 Konvolut Radio Ersatzteile, L 10  
 Lot of radio spare parts, L 10 **20,- €**







**8593**  
 Widerstand von Ferdinand Schuchhardt, Berlin, S. O. 16, 1733, 17 x 17 x 26  
 Resistance by Ferdinand Schuchhardt, Berlin, S. O. 16, 1733, 17 x 17 x 26  
**100,- €**



**8592**  
 Lautsprecher, H 33  
 Loud speaker, high around 12 inches  
**50,- €**



**8594**  
 Konvolut Messgeräte, 19 x 11 x 23  
 Lot of measurement instruments, 19 x 11 x 23  
**50,- €**



**8595**  
 Konvolut Messgeräte, teilweise in originaler Box, L 18-24  
 Lot of measurement instruments, L 18-24  
**60,- €**

**8596**  
 Konvolut Messgeräte, H 27  
 Lot of measurement instruments, H 27  
**20,- €**





**8597**  
Volt und Amperemeter, Durchmesser 22, Höhe 11  
Volt and Amperemeter, diameter 22, high 11

20,- €



**8598**  
Early Voltmeter von AEG, Berlin und Voltmeter, Durchmesser 22, Höhe 9  
Early Voltmeter by AEG, Berlin and Voltmeter, diameter 22, high 9

40,- €



**8600**  
Konvolut Messgeräte, L 15-23  
Lot of measurement devices, L 15-23

50,- €



**8599**  
Seltenes Amperemeter, schwer, Durchmesser 25, Höhe 18,5  
Very unusual Amperemeter, heavy, diameter 25, high 18,5

40,- €

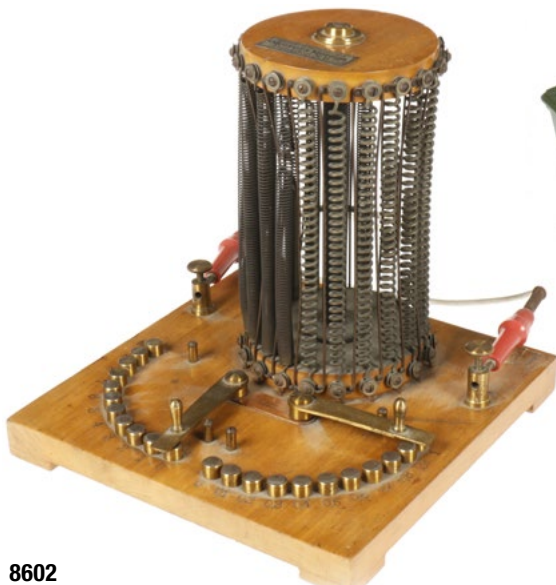

**8602**  
Drehwiderstand von Meiser & Mertig, Dresden, 21,5 x 21,5 x 21,5  
Resistance made by Meiser & Mertig, Dresden, 21,5 x 21,5 x 21,5

50,- €



**8601**  
Konvolut Telegraphie Ersatzteile, L 10-18  
Lot of spare parts, telegraphie, L 10-18

50,- €



**8603**  
2 Volt und Amperemeter, 22 x 15 x 29  
2 Volt and Amperemeter, 22 x 15 x 29

80,- €



**8604**  
2 Volt und Amperemeter, 31 x 17 x 35  
2 Volt and Amperemeter, 31 x 17 x 35

80,- €



**8605**  
Gleichstromzähler, System AARON, 45 x 17 x 19  
DC Counter, System AARON, 45 x 17 x 19 **50,- €**



**8606**  
Erdspannungsasymmetrier, Amperemeter, Durchmesser 25, Höhe 9  
**60,- €**



**8607**  
Frequenzmesser von Hartmann & Braun, Amperemeter von Elektrizitäts-  
Aktiengesellschaft, Durchmesser 21, Höhe 19 und Durchmesser 21,  
Höhe 10  
Frequencymeter by Hartmann & Braun, Amperemeter by EAG,  
diameter 21, high 10 und diameter 21, high 10 **60,- €**



**8608**  
Spezialvoltmeter von Hartmann & Braun,  
Frankfurt, 33 x 24,5 x 43  
Special Voltmeter by Hartmann & Braun,  
Frankfurt, 33 x 24,5 x 43 **50,- €**



**8609**  
Konvolut Messgeräte, °C, von Hartmann & Braun, Amperemeter von  
Olivetti & C., Milano, Voltmeter von Hermann Pöge, Chemnitz, L 19  
Milliamperemeter Lot of measurement devices, L 19 **70,- €**



**8610**  
Konvolut Messgeräte, V/A, Amperemeter, Präc. Volt-Amperemeter,  
19 x 13 x 22  
Lot of measurement devices, V/A meter, 19 x 13 x 22 **60,- €**



**8611**  
Konvolut Messgeräte, 24,5 x 20 x 35  
Lot of measurement devices, 24,5 x 20 x 35 **30,- €**



**8612**  
Konvolut früherer Glühbirnen  
Lot of early bulbs **70,- €**



**8613**  
Wehrmachtöröhre in originaler Transportschachtel, Telefunken RS 337, 36 x 17,5 x 18  
II WW tube in original box, Telefunken RS 337, 36 x 17,5 x 18 20,- €



**8615**  
Ein Paar Elektroskope, H 35  
Pair of Electroscopes, H 35 80,- €



**8614**  
Konvolut Röhren, Wehrmacht, H 35  
Lot of WW II tubes, H 35 20,- €



**8616**  
Konvolut Messgeräte, Millivoltmeter, Volt-Amperemeter für Gleichstrom, L 20  
Lot of measurement devices, Millivoltmeter, Volt and Amperemeter, L 20 30,- €



**8617**  
Präzisions-Amperemeter AC/DC, Siemens & Halske, L 30  
Präzisionsamperemeter AC/DC, Siemens & Halske, L 30 60,- €

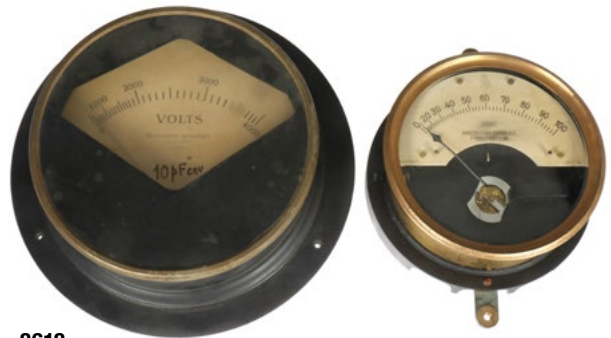

**8618**  
Konvolut Messgeräte, Voltmeter (Electromètre aperiodique), Amperemeter von Hartmann & Braun, Durchmesser 20-30  
Lot of measurement devices, Voltmeter (Electromètre aperiodique), Amperemeter made by Hartmann & Braun, diameter 20-30 40,- €



**8619**  
Elektrischer Sensor/Schalter, L 35  
Electric switch, L 35 20,- €



**8620**  
Präzisions-Wattmeter, Siemens & Halske, L 30  
Präzisions-Wattmeter by Siemens & Halske, L 30 60,- €



**8621**  
Berglampe, Typ 400, L 35  
Mine lamp, type 400, L 35 **40,- €**

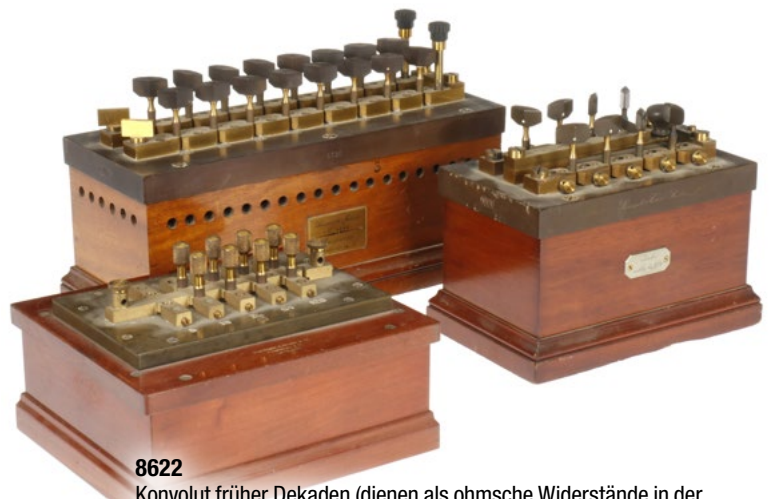

**8622**  
Konvolut früherer Dekaden (dienen als ohmsche Widerstände in der frühen Messtechnik), L 25  
Lot of early Decades, L 25 **50,- €**

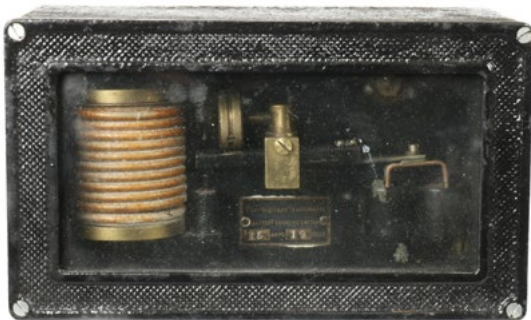

**8623**  
Elektrischer Schalter, L 18  
Electric switch, L 18 **30,- €**



**8624**  
Fehlerort-Meßgerät im Koffer, mit Beschreibung, L 37  
Error-measurement device in suitcase, L 37 **30,- €**



**8625**  
Robuster Messwiderstand, H 22 Resistance measurement device, H 22  
**40,- €**



**8627**  
Ruhmkorff Spule für medizinische Zwecke, sehr früh, L 44  
Ruhmkorff coil for medical purposes, L 44 **20,- €**



**8626**  
Messgerät, Milliampereometer mit Widerstand, in Holzbox, L 30  
Measurement device in wooden case, L 30 **20,- €**



**8628**  
 Großer Funkeninduktor mit Schalter und Spektralröhre (leuchtet violett), 55 x 29 x 29,  
 Emil Braunschweig - Med. Electr. Institut - Frankfurt A/M  
 Induction coil with switch and spectral tube, 55 x 29 x 29, Emil Braunschweig -  
 Med. Electr. Institut - Frankfurt A/M **250,- €**



VIDEO

**8629**  
 Elektromotor von Boubouze, einer der frühesten bekannten europäischen  
 Elektromotoren um 1850, aufwendig restauriert von Anton Stoilwinder  
 (er baute z.B. für das Nobel Museum ein frühes Elektroauto und für  
 Tyler's Museum etliche Objekte), Bild vor der Restauration anbei, L 40  
 Electric interrupter motor from Boubouze, around 1850, restored  
 from Anton Stoilwinder a famous restorator who worked for several  
 well-known museums like Nobel Museum and Tyler's Museum,  
 NL pic enclosed before restoration, L 20 **1.700,- €**



VIDEO



**8630**  
 Telegraphenstation in originale Zustand mit Bändern, L 50  
 Telegraph station in original condition, L 50 **150,- €**

**8631**  
 Messgerät von Siemens & Halske, L 54  
 Measurement device from Siemens & Halske,  
 L 54 **30,- €**



**8632**  
 Messwiderstände, L 38 + 70  
 Measurement resistances, L 38 + 70 **20,- €**

**8633**  
 Messwiderstände, L 36-30  
 Measurement resistances, L 36-30 50,- €



**8634**  
 Messgerät, L 25  
 Measurement device, L 25  
 20,- €



**8635**  
 Ohmmeter, L 20 15,- €



**8636**  
 Schlitten-Induktionsapparat nach Dubois-Reymond,  
 in originaler Holzbox, sign., schöner Zustand und eine  
 einfachere Induktionsspule, ebenfalls für medizinische  
 Zwecke, L 25  
 Dubois-Reymond's slide induction apparatus, signed,  
 in original wooden box, good condition and another  
 induction coil for medical purposes, L 25 80,- €



**8638**  
 Messgerät, H 19  
 Measurement device, H 19 20,- €



**8637**  
 Röhren, L 40  
 Tubes, L 40 10,- €



**8639**  
Spiegelgalvanometer, H 28  
Galvanometer, H 28 20,- €



**8640**  
Millivoltmeter, H 20  
Millivoltmeter, H 20 20,- €



**8641**  
Blitzableiter-Prüfungsapparat, bestehend aus der Nippoldtschen  
Telefonbrücke, einem Induktionsapparat als Erzeuger von Wechsel-  
strömen, 1 Aus- und Einschalter, von Hartmann & Braun, H 28  
Lightning conductor testing apparatus with a Nippoldts' telephon  
bridge, induction coil, on/off switch, from Hartmann & Braun, H 28  
150,- €

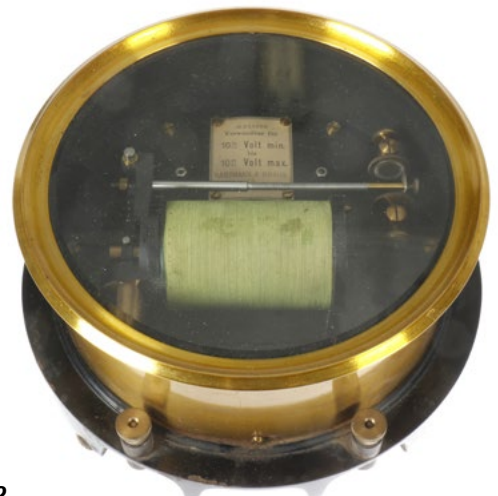

**8642**  
Voltmeter-Relais, AC oder DC, von Hartmann & Braun, Durchmesser 20  
Voltmeter-relais, AC or DC, from Hartmann & Braun, diameter 20  
20,- €



**8643**  
Radio/Funk Ersatzteilbox  
L 35 Radio/wireless spare box, L 35 40,- €

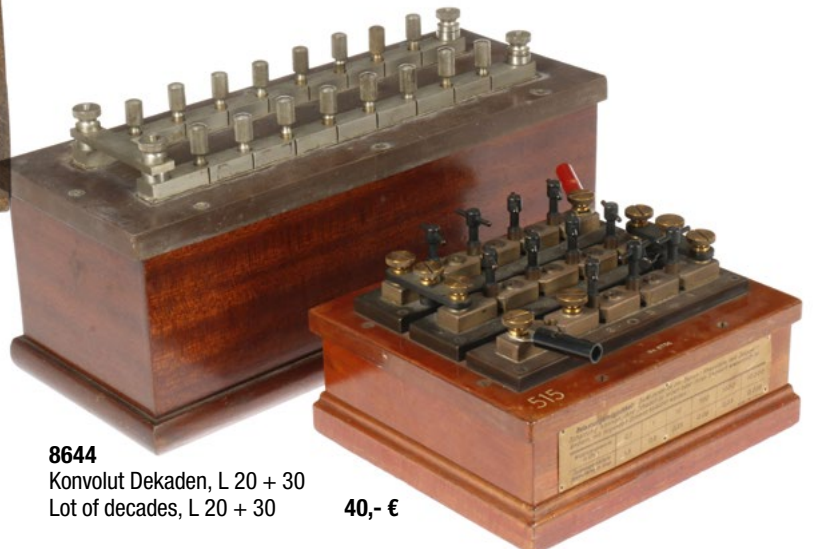

**8644**  
Konvolut Dekaden, L 20 + 30  
Lot of decades, L 20 + 30 40,- €





**8645**  
Wattmeter, L 30      60,- €



**8646**  
Wattmeter, L 30      60,- €



**8647**  
Volt- und Amperemeter für Gleichstrom, L 20  
Volt- and Amperemeter for DC, L 20      60,- €



**8648**  
Weston Wattmeter, L 20      40,- €



**8649**  
Messgeräte, Durchmesser 8  
Measurement devices, diameter 8      40,- €



**8650**  
Industrieschalter, L 28 Industrial switch, L 28      40,- €



**8651**  
Amperemeter mit E 27 Sockel, H 10  
Amperemeter with E 27 socket, H 10      20,- €



**8652**  
Ohmmeter, H 10      20,- €



**8653**  
 Betrachter von Zeiss Ikon mit Bildern, H 15  
 Viewer from Zeiss Ikon with pictures, H 15 **40,- €**



**8654**  
 Messgeräte , H 20  
 Measurement devices, H 20 **40,- €**



**8655**  
 Medizinische Ruhmkorff Spule, Wolley,  
 Manchester, H 20  
 Medical induction coil, Wolley,  
 Manchester, H 20 **120,- €**



**8656**  
 Mikroskop in Holzbox, H 20  
 Microscope in wooden box, H 20 **70,- €**



**8657**  
 Messinstrumente, H 20  
 Measurement devices, H 20 **80,- €**

**8658**  
 Konvolut Uhrmacherwerkzeuge, H 20  
 Lot of watchmaker's tools, H 20 **80,- €**





**8659**  
Messgerät und Messwiderstand, H 20  
Measurement device and resistance device, H 20  
80,- €



**8660**  
Kleiner Diaprojektor, L 18  
Small projector, L 18

20,- €



**8661**  
Kabelmodelle, Siemens & Halske, L 15  
Cable models, Siemens & Halske, L 15  
60,- €

**8662**  
Messgeräte in originaler Box, L 20  
Measurement device in original box, L 20  
30,- €



**8663**  
Zwei Dekaden, L 20  
Two Decades, L 20  
40,- €

**8664**  
Braunsche Röhre für Demonstrations-  
zwecke, L 75  
Tube after Braun for demonstration  
purposes, L 75  
150,- €



**8665**  
 Aufzeichnungsgerät von Wattmetre Enregistreur, Brevete  
 S.G.D.G, Richard Freres, Constructeurs, 8, Impasse Fessart, 8,  
 Paris, L 37 Recording device made by Wattmetre Enregistreur,  
 Brevete S.G.D.G, Richard Freres, Constructeurs, 8, Impasse  
 Fessart, 8, Paris, L 37 **250,- €**

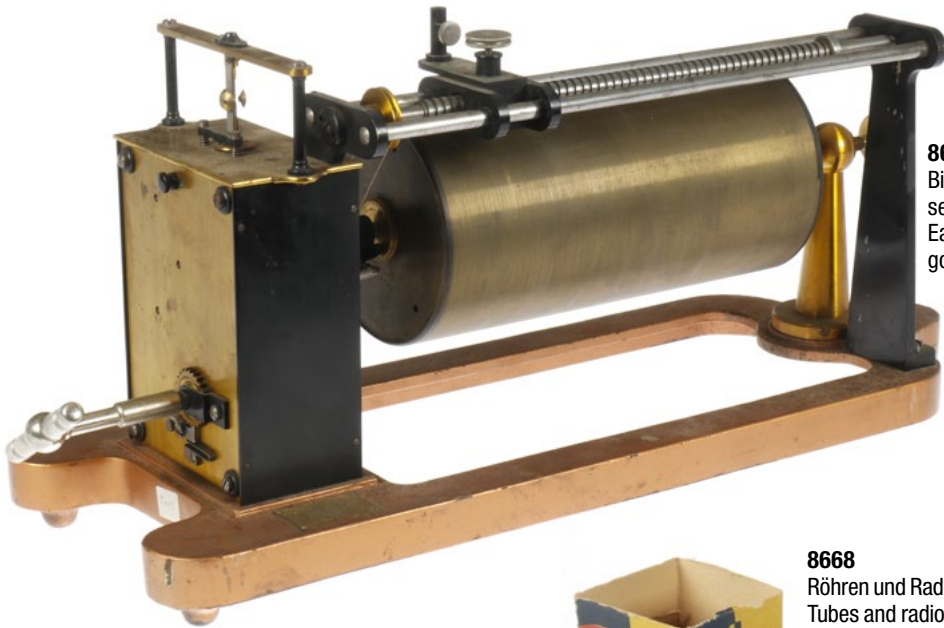

**8666**  
 Bildtelegraph von Ducretet, Paris, schöner originaler Zustand,  
 sehr selten, L 40  
 Early Telegraph for transmitting pictures, made by Ducretet,  
 good condition, very rare, L 40 **550,- €**



**8668**  
 Röhren und Radioersatzteile  
 Tubes and radio spare parts  
**30,- €**

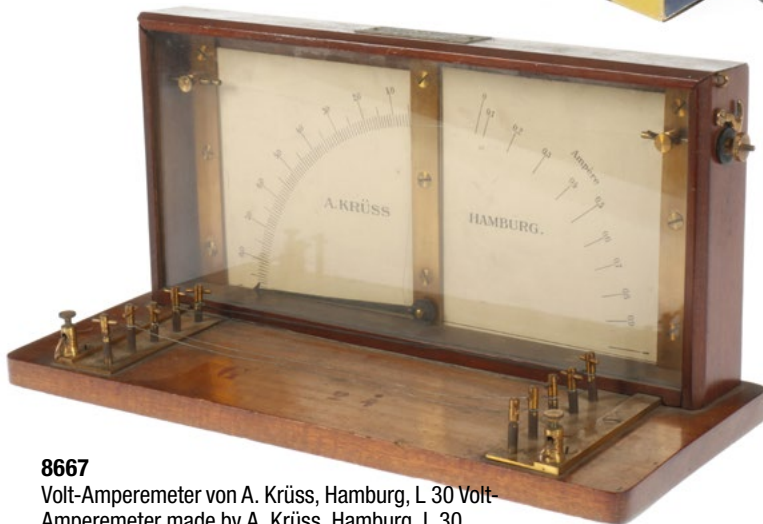

**8667**  
 Volt-Amperemeter von A. Krüss, Hamburg, L 30 Volt-  
 Amperemeter made by A. Krüss, Hamburg, L 30  
**80,- €**



**8669**  
 Radio Ersatzteil, Drehkondensator, Durchmesser 10  
 Radio spare part, diameter 10 **5,- €**



**8670**  
 Messgerät von Hartmann & Braun, lose Teile im inneren, L 35  
 Measurement device by Hartmann & Braun, loose parts inside, L 35  
**150,- €**



**8671**  
 Apparat für Widerstandsbestimmung von Elektrolyten, nach Kohlrausch, L 25  
 Apparatus for determining the resistance of electrolytes, after Kohlrausch, L 25  
**150,- €**



**8672**  
 Radio Konvolut, Dedektoren, L 15  
 Lot of radios, dedektors, L 15  
**20,- €**

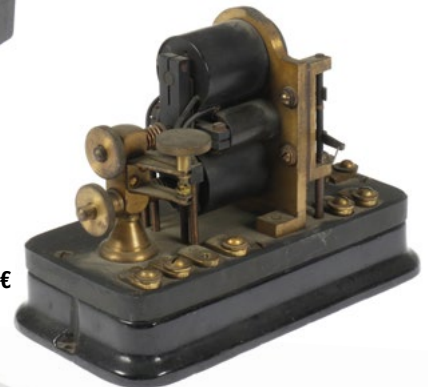

**8673**  
 Telegraphenrelais, L 15  
 Relai, L 15  
**30,- €**



**8674**  
 Funkenmikrometer mit Magnetgebläse nach Tesla zur Erhöhung der Wechselzahl, Max Kohl, L 18  
 Spark-micrometer with magnetic blast, for raising the frequency, by Max Kohl, L 18  
**350,- €**



**8675**  
 Messgeräte, L 20  
 Measurement devices, L 20  
**20,- €**



**8676**  
 Galvanometer, schöner originaler Zustand, Durchmesser 20  
 Galvanometer in original condition, diameter 20  
**100,- €**



**8677**  
Umlaufmessgerät/Tourenmesser von TH. Horn,  
Leipzig, L 15  
Rotation measuring device made by TH. Horn,  
Leipzig, L 15 **50,- €**

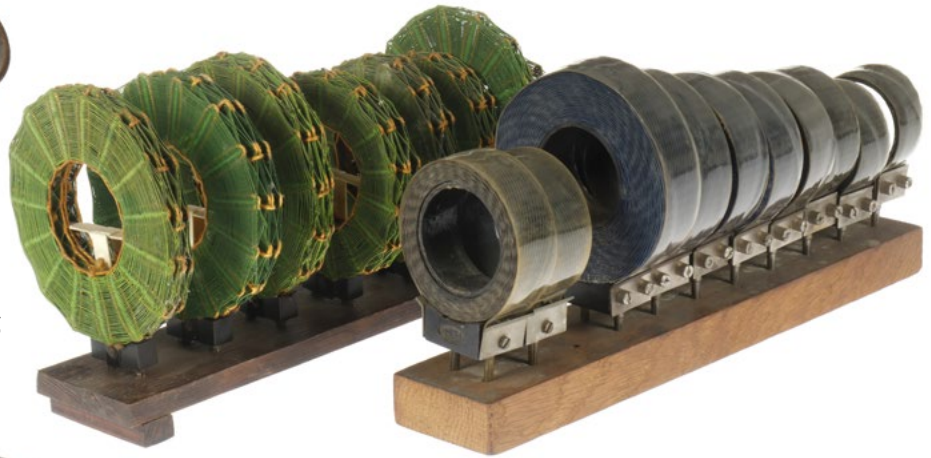

**8678**  
Ersatzspulen für Radios, L 30  
Spare parts, coils, for radios, L 30  
**50,- €**



**8679**  
Gegensprechanlage im Gussgehäuse, um 1910, L 28  
Early intercom in cast iron housing around 1910, L 28 **80,- €**

**8680**  
Konvolut Motoren, Trix, Electric, L 10-20  
Lot of electric motors, by Trix and Electric, L 10-20 **20,- €**



**8681**  
Konvolut Telefenteile, L 10-15  
Lot of phone, L 10-15 **90,- €**

**8682**  
Originalpackung Glühbirnen 2-4 V, getestet, laut Einlieferer alle funktional,  
Osram Weihnachtsbeleuchtung Light bulbs Christmas tree light bulbs  
**30,- €**





**8683**  
Mikrofon von Apparatebau K.G. - BLN.-Lichtenrade, L 34  
Microphon by Apparatebau K.G. - BLN.-Lichtenrade, L 34 **100,- €**



**8684**  
Mikrofon von Telefunken, mit Ersatzmikrofon in Schatulle, H 24  
Microphon by Telefunken, extra Microphon in original box, H 24  
**180,- €**



**8685**  
Mikrofon der Firma Reisz, Durchmesser 10  
Microphon made by Reisz, diameter 10 **250,- €**



**8686**  
Marmorblock-Mikrofon der Firma Reisz, L 20  
Microphon marble block made by Reisz, L 20 **250,- €**



**8687**  
Telefonbrücke nach Nippoldt, Messbereich 0.1-100 Ohm, von Hartmann & Braun, in originaler Schatulle, H 11  
Nippoldts' telephone bridge, range from 0.1 to 100 ohms, made by Hartmann & Braun in original box, H 11 **150,- €**



**8688**  
Konvolut frühe Kohlefadenglühbirnen E 27, L 12  
Lot of early light bulbs E 27, L 12 **30,- €**

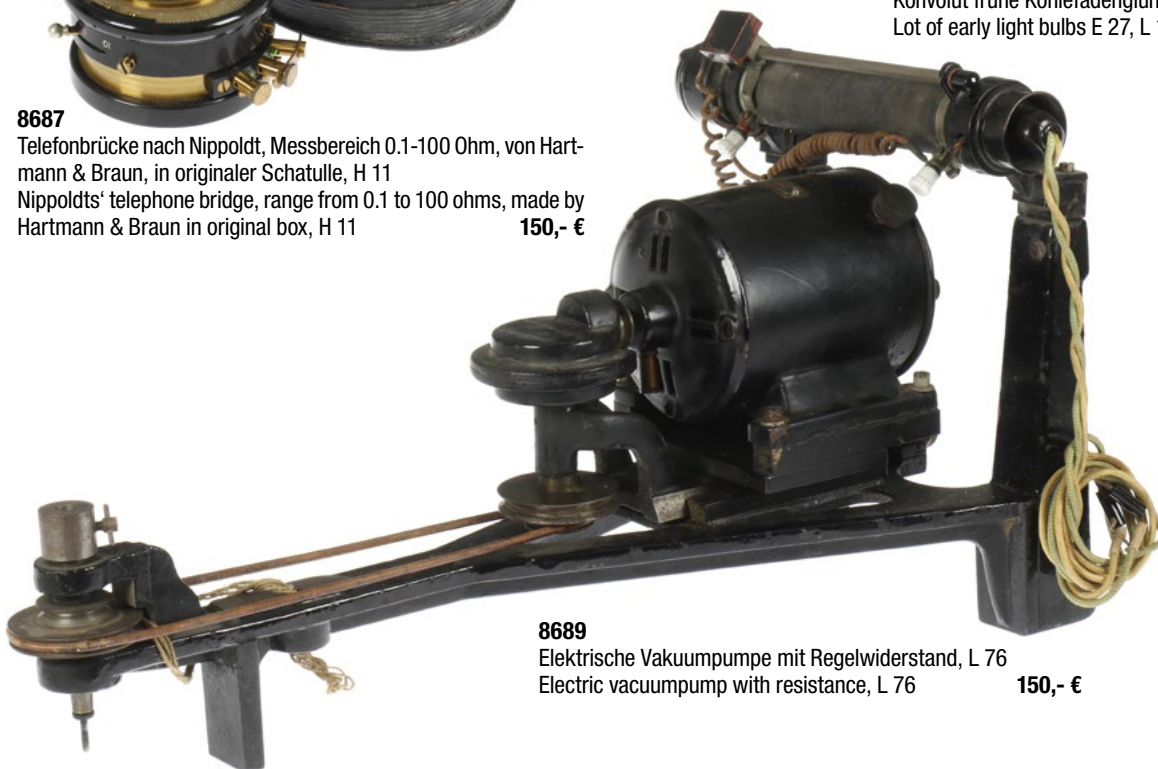

**8689**  
Elektrische Vakuumpumpe mit Regelwiderstand, L 76  
Electric vacuum pump with resistance, L 76 **150,- €**

**8691**  
Osram Weihnachtsbeleuchtung - Osram Christmas lights  
15,- €



**8692**  
Osram Weihnachtsbeleuchtung - Osram Christmas lights  
15,- €



**8690**  
Vakuumpumpe mit Glassturz und Akustikversuch (Glocke),  
siehe Max Kohl, Preisliste 12, S. 215, L 60  
Vaccumpump with original glass dome, Max Kohl, page  
215, L 60  
250,- €



**8693**  
Rheostat nach Wheatstone, mit 1 Serpentinsteinerwalze von  
160 mm Länge, M. Kohl, Chemnitz, L 40  
Wheatstone's rheostat with serpentine roller of 160 mm  
length, Max Kohl, Chemnitz, L 40  
80,- €



**8694**  
Erdinduktor von Philip Harris Ltd. Birmingham, Serial No. 20158,  
400 Turns 36 G D.S.C. Copper, Mean Diameter 27 6 CM, L 55  
Earth inductor from Philip Harris Ltd. Birmingham, Serial No. 20158,  
400 Turns 36 G D.S.C. Copper, Mean Diameter 27 6 CM, L 55  
250,- €



**8695**  
Telefon 50iger Jahre  
Telephon around 1950  
10,- €

**8696**  
Telefon 30iger Jahre  
Telephon around 1930  
10,- €



8697

Elektrische Stimmgabel von M. Kohl, Chemnitz um 1910, L 41  
Electric tuning fork, made by M. Kohl, Chemnitz around 1910,  
L 41

70,- €



8698

Telefon 50iger Jahre - Telephon around 1950

10,- €



8699

Telefonersatzteile - Telephone spare parts

5,- €



8700

Postkarten und Abziehbilder für ein Telefon, mit Kaufbestätig  
Post cards and decals for an old phone, with invoice

10,- €



8701

Philips Plattenspieler, L 33,  
Philips record player, H L 33

10,- €



8704

Kondensator von Telefunken I WK, Voltmeter von Telefunken, L 12  
Condenser from Telefunken WW I, Voltmeter from Telefunken, L 12

250,- €



8702

Motor nach Froment zur Rotation von Geissler Röhren mit origi-  
nalem Halter und Glasröhre, H 17  
Electric rotator after Froment with original geissler tube holder  
and glass tube, H 17

250,- €

8703

Telefonersatzteile  
Telephone spare parts

5,- €



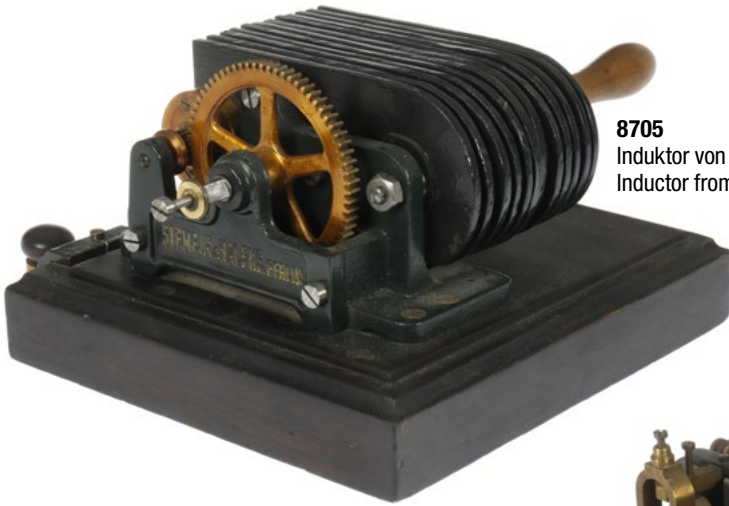

**8705**

Inductor von Siemens & Halske für Telegraphenstationen, L 30  
Inductor from Siemens & Halske for telegraph stations, L 30

**250,- €**

**8706**

Frühe englische Telegraphenstation für militärische Zwecke, TYER & Co LTD 2262 - 1917, L 38  
Early military telegraph station, UK, TYER & Co LTD 2262 - 1917, L 38

**600,- €**



**8707**

Magnetinduktionstelegraph von Wheatstone 1843, nur ein weiterer Wheatstone Geber in der Wheatstone Sammlung des Kings College, im Depot des Science Museum London bekannt, teilergänzt, der Wheatstone Magnetgeber geht auf das englische Patent No. 8345 vom 21. Jänner 1840 zurück, welches an Charles Wheatstone und William Fothergrill Cooke erteilt wurde. Ein ABC-Zeigertelegraph für 23 Buchstaben und dem Startsymbol+. Das Telegraphiesignal wird mittels eines Magnetedynamos generiert. Wurde ausgestellt: Die Infosphäre des 19. Jahrhunderts Ausstellung im ZKM Kuratoren: Franz Pichler, Erec Gellautz, Stephan Schwingeler - PDF Free Download, L 33

Wheatstone & Cooke magneto electric dial telegraph, which uses a magneto electric machine for the generation of signals, Patent No 8345, 21st January 1840, given to Charles Wheatstone and William Fothergrill Cooke, partially completed, L 33

**800,- €**



**8708**

500 Hz Trafo, Hochspannung 8 KV, für frühe Löschfunkensender, L 30

500 Herz Transformator, high tension 8 KV, for spark transmitter, L 30

**120,- €**



**8709**

Wellenmesser KKW3 von Telefunken um 1915, sehr selten, L 23

Wavelength measuring device KKW3, made by Telefunken around 1915, very rare, L 23

**800,- €**



**8710**  
Große Gleichrichterröhre um 1920, L 62  
Rectifier tube around 1920, L 62  
100,- €



**8711**  
Große Senderöhre um 1930, Vak. Def., L 65  
Transmitter tube, around 1930, Vac.  
Def., L 65  
50,- €



**8712**  
RS 215 um 1930, L 62  
150,- €



**8713**  
Siemens Gleichrichterröhre um 1935, L 44  
Siemens rectifier tube around 1935, L 44  
20,- €



**8714**  
Große Senderöhre RS um 1930, L 57  
Transmitter tube around 1930, L 57  
250,- €



**8715**  
Große Senderöhre Siemens GR 1, um  
1935, L 40  
Transmitter tube Siemens GR 1, around  
1935, L 40  
50,- €



**8716**  
Große Gleichrichterröhre RG, um 1925,  
L 44 Big rectifier tube RG, around 1925,  
L 44  
100,- €



**8717**  
Große Senderöhre RS, around 1935, L 30  
Transmitter tube around 1935, L 30  
50,- €



**8718**  
Große Senderöhre, Treiberröhre um 1935,  
L 40 Big transmitter tube around 1935,  
L 40  
200,- €



**8719**  
Große Senderöhre um 1935, L 40  
Transmitter tube around 1935, L 40  
250,- €



**8720**  
Crooksche Röhre zum Nachweis der  
thermischen Wirkung von Kathoden-  
strahlen, L 40  
Crook tubes to proof the thermal effect  
of cathode radiation, L 40  
40,- €



**8721**  
Crooksche Röhre, L 40  
Crook tube, L 40  
70,- €



**8722**  
Schattenkreuzröhre um 1950, L 30  
Malteser cross tube around 1950, L 30  
40,- €



**8723**  
Hängelampe mit Sonderglühbirne von General  
Electric zum Jahreswechsel 2000, L 15  
Lamp with light bulb from General Electric, special  
Edition for the year 2000, L 15  
40,- €



**8724**  
Kathodenstrahlröhre um 1950, L 45  
Cathode ray tube around 1950, L 45

50,- €



**8725**  
Röntgenröhre um 1940, L 46 Röntgen tube around  
1940, L 46  
40,- €





**8726**  
Zubehörteil drahtlose Telegraphie um 1918, von Telefunken, L 40  
Accessorie wireless telegraphie around 1918, by Telefunken, L 40  
**200,- €**



**8727**  
Voltmeter von Siemens & Halske, sehr schöner Zustand, um 1900, Durchmesser 27  
Voltmeter from Siemens & Halske, very good condition, around 1900, diameter 27  
**200,- €**



**8728**  
Cambridge Thermionic Voltmeter, H 26  
Cambridge Thermionic Voltmeter, H 26  
**60,- €**

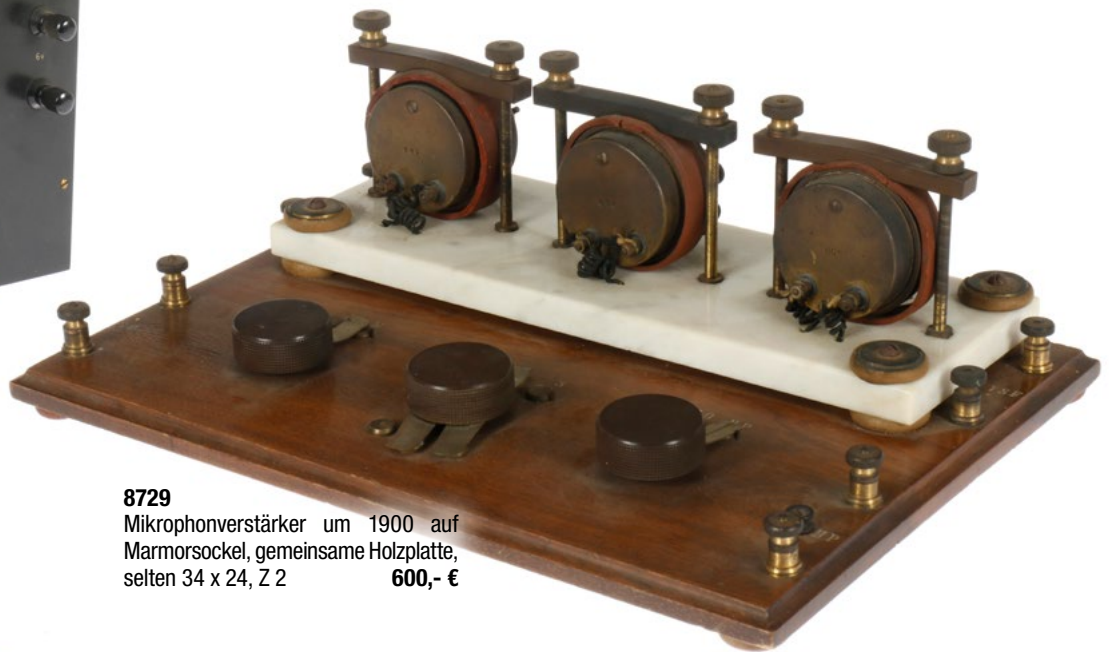

**8729**  
Mikrofonverstärker um 1900 auf Marmorsockel, gemeinsame Holzplatte, selten 34 x 24, Z 2  
**600,- €**



**8730**  
Marconi Telegraphenuhr, Chrom, Marconi Wireless Telegraph Co. LTD., Emailzifferblatt, 24 Stunden, Swiss Made, graviertes Werk, intakt, Kompensationsunruh, Nr. 85030, D 6,6, Z 1-2. Taschenuhr mit schweizer 8-Tage Werk von Marconi für drahtlose Telegraphie, um 1900, 17J Doxa, N bis Z, der äußere Kreis der Buchstaben steht für Nachmittag, der mittlere Ring mit römischen Nummern zeigt die Zeit egal ob Nacht oder Tag, der innere Ring roter Buchstaben von A bis M steht für Vormittag, M steht für Mittag und ist der Buchstabencode für 12.00 Uhr, zwischen Y und Z ist ein Buchstabencode von RSWX, welcher für 1, 2, 3 und 4 Minutenintervalle verwendet wird. Verwendung in Post Stationen in UK unter Lizenz der Marconi Wireless Telegraph Ltd.  
Marconi Wireless Telegraph 17J Doxa 8-day pocket watch, around 1900, the outer set of capital letters in black run from N to Z and represent PM time, the middle chapter ring with black Roman numerals allows you to tell the time whether it is day or night, the inner chapter ring with red letters from A to M represent AM time, M represent mid-day and is code letter for 12.00 am, between Y and Z numerals are the letters RSWX (these are used for 1, 2, 3 and 4, minute intervals as required). This type of watch was known as a Marconi Operators Watch and used by Marconi wireless operators and used for sending Morse code timing signals. They has been used in United Kingdom Post Offices under licence from Marconi wireless telegraph Ltd.  
**700,- €**

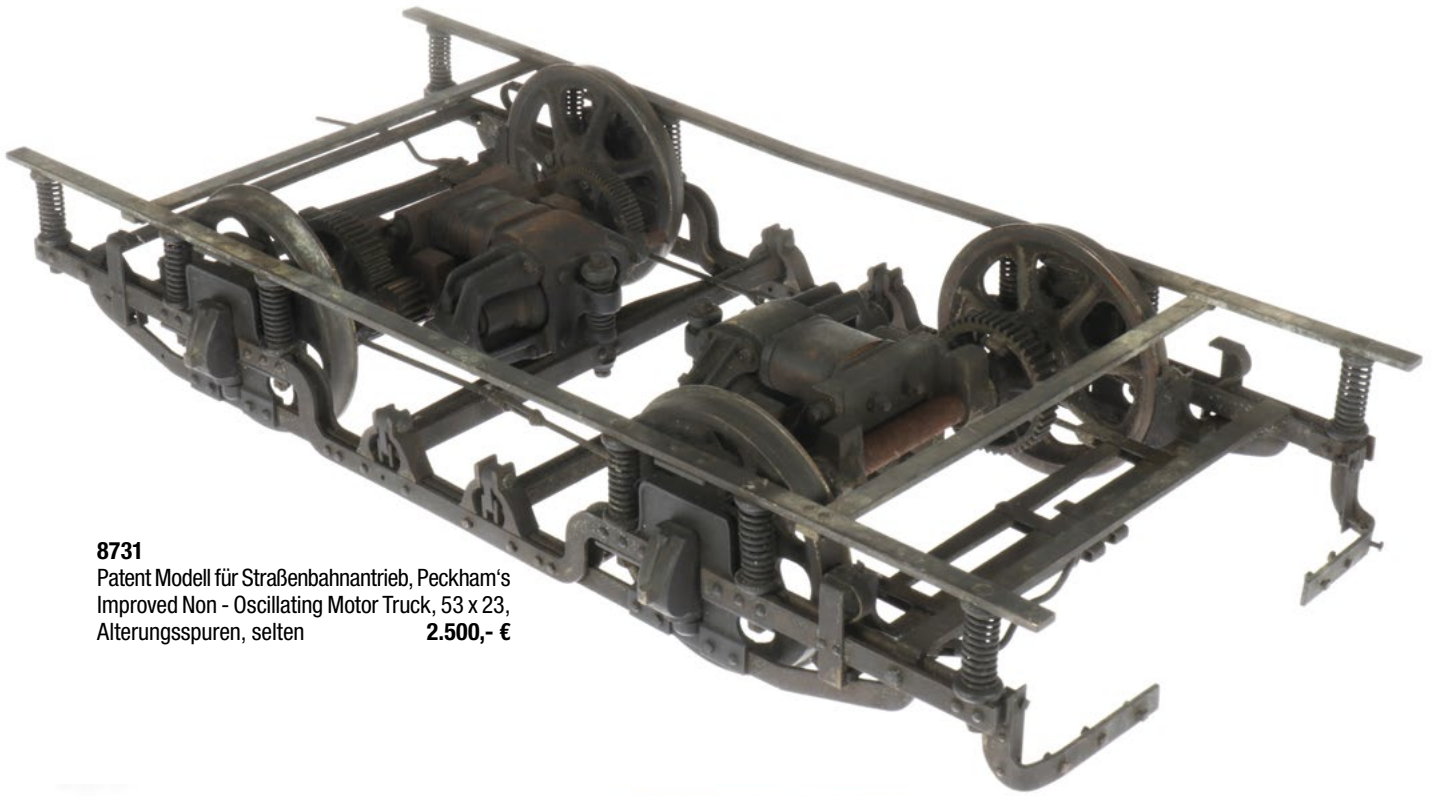

**8731**  
 Patent Modell für Straßenbahntrieb, Peckham's  
 Improved Non - Oscillating Motor Truck, 53 x 23,  
 Alterungsspuren, selten **2.500,- €**



**8732**  
 2teilige Telegraphenstation, E. Leybold's Nachfolger, Mechanische Werkstätten, Cöln A./RH., auf  
 Holzplatten mit Batterien, 26 x 34 x 76, Alterungsspuren **800,- €**



**8733**  
 Windmesser, russisch, 6376-52,  
 No. 14450, 1972 R, im Etui, L 16  
**30,- €**

**8734**  
Tangenten Bussole, Holz, Messing, H 22 50,- €



**8735**  
Russischer Schiffschronograph, 09287, 8916-77, 56 Stunden,  
kleine Sekunde, arabische Zahlen, intakt, in Mahagonigehäusen,  
25 x 25, Z 2 400,- €

**8736**  
Uhrmacher Fräs-Maschine mit Handkurbel,  
auf Holzsockel, mit Schub und Zubehör, L 25  
50,- €





**8737**

Marconi Wireless Direction Finder, uralt, Type No. 11A, No 209797, im Holzgehäuse, Alterungsspuren, mit holländischer Anleitung und Buch WDF, 3. Ausgabe, 46 x 30 x 45, Rarität  
 Marconi Direction Finder Type No 11, Marconi's Wireless Telegraph Co. Ltd.

**5.000,- €**



[https://www.radiomuseum.org/r/marconi\\_wi\\_direction\\_finder\\_type\\_no\\_11.html](https://www.radiomuseum.org/r/marconi_wi_direction_finder_type_no_11.html)





**9000**  
 Ölgemälde im Holzrahmen, signiert Tadeusz Michaluk, 1986, geboren in Polen 1938, Ausstellungen in Stockholm, New York, Paris, Bildgröße L 37 x 25  
**750,- €**



**9001**  
 Werbeschild dat. 1861, „Built Leith Sparrow“, Halbschnitt des Schiffsrumpfes „Yard No.34“, Holz, handbemalt, L 114  
**500,- €**



**9002**  
 14 alte Druckstöcke mit sakralen Motiven, z.B. Monstranzen, Leuchter und Altargeschirr, L 3-8  
**10,- €**



**9003**  
 Nachtwächteruhr J. Bürk, original, uralt, Messinggehäuse, tw def., L 7,5  
**10,- €**



**9004**  
 Kleiner Messingbilderrahmen mit Schleifenverzierung, um 1900, 9 x 9  
**10,- €**



**9005**  
 Antikes Notizbüchlein, Schildpatt, mit Silbermontierung, geschweifte Form, dekoriert mit Blattwerk, mit 5 Notizblättern in Bein, mit Messingbleistift, 5,2 x 3,5, Z 1-2  
**30,- €**



**9007**  
 Ständer für Schreibtischutensilien, um 1900, Leuchtturm mit Matrose und Boot, Holz/Messing, Thermometer defekt, Einsätze fehlen, Alterungsspuren, L 23, Z 3  
**10,- €**



**9006**  
 Herrentaschenuhr Silber, um 1900, intakt, mit Uhrenständer, Uhrkette und Glashaube mit Aufschrift „Warrburg“, H 10  
**10,- €**



**9008**  
Holzständer mit 4 gedrehten Behältern und Messingapplikationen, um 1900, Durchmesser 20, Z 3 **20,- €**



**9009**  
Glastintenfass mit verzierter Deckelmontierung, H 11 **10,- €**



**9010**  
Schreibtischset mit 2 Glastintenfassern und Stifthalterung aus Guss, auf Holzsockel, Durchmesser 11,5, Z 3 **10,- €**



**9011**  
Konv. 4 Schatullen, 1 mit eisernem Kreuz 1914, darin 3 alte Fotografien auf Glas, Nuss als ovale Holzdose, Mahagonikästchen mit Silbermontur und Biedermeierschatulle mit Deckeleinsatz Perlenstickerei, L 10-27, leichte Alterungsspuren **50,- €**



**9012**  
Spielkartenpresse, Holz, gedrechselt, mit Kaufmannsszene, um 1900, L 23, Z 2 **50,- €**



**9013**  
Querflöte, Holz, im Lederetui, wohl für Militärmusiker, um 1900, L 40, Z 2 **30,- €**

**9014**  
Elastolin Spardose mit nickendem Kopf „gedenket der Heidenmission“, mit Schub und Schlüssel, um, 1900, L 14, Z 2 **50,- €**



**9015**  
3 neue Hinterglasbilder, z.B. Heiliger Florian und St. Anna, im Holzrahmen, L 25 und 30 **10,- €**



**9021**  
Konv. 5 Blechtafeln, tw mit Werbung und 3 lithografierte Blechtafeln für Blomer und Schüler Spielzeuge, 1968, 58 x 75 **10,- €**



**9023**  
Konv. 10 Speklatiusmodeln, Holz, um 1900, versch. Motive, versch. Größen, u.a. Eisernes Kreuz, Zeppelin, L 9-15 **10,- €**



**9017**  
Holzmodellsschiff Dreimastsegler „Admiral“, mit Beibooten, Kanonen und Zubehör, auf Holzständer, L 90, um 1920 **100,- €**



**9016**  
Kinderluftgewehr Diana, mit Holzgriff, L 80, Z 3 **10,- €**



**9018**  
4 Glaswerbeschilder um 1900, mit Goldschrift und Hinterglastechnik, 30 x 16 **30,- €**



**9019**  
4 Glaswerbeschilder um 1900, mit Goldschrift und Hinterglastechnik, 30 x 16 **30,- €**



**9020**  
4 Glaswerbeschilder um 1900, mit Goldschrift und Hinterglastechnik, 2 mal 30 x 16, 1 mal 30 x 8 und 1 mal 25 x 10,5 **30,- €**



**9022**  
Herrenzylinder Chapeau Claque, um 1900, mit 3 Schleifen, im OK Herrenhüte Günzrott, Z 1-2 **20,- €**

**9024**  
Konv. 10 Speklatiusmodeln, Holz, um 1900, versch. Motive, versch. Größen, tw mit Blumen- und Tiermotiven, L 9-11 **10,- €**



**9025**  
Konv. 10 Spekulatiusmodeln, Holz, um 1900, versch. Motive, versch. Größen, u.a. Hasen und Oldtimer, L 8-14 **10,- €**



**9026**  
Konv. 10 Spekulatiusmodeln, Holz, um 1900, versch. Motive, versch. Größen, u.a. Schlotfeger, Blumen, Tiere und Oma am Spinnrad, L 8-15 **10,- €**



**9027**  
Konv. 10 Spekulatiusmodeln, Holz, um 1900, versch. Motive, versch. Größen, u.a. Schlotfeger, Tiere und Fische, L 10-22 **10,- €**



**9028**  
Konv. 10 Spekulatiusmodeln, Holz, um 1900, versch. Motive, versch. Größen, u.a. Früchte, Muscheln und Tiere, L 6-11 **10,- €**



**9029**  
Konv. 10 Spekulatiusmodeln, Holz, um 1900, versch. Motive, versch. Größen, u.a. Schlotfeger, Nikolaus und Krippe, L 7-11 **10,- €**



**9030**  
Konv. 18 kleine Spekulatiusmodeln, Holz, um 1900, versch. Motive, versch. Größen, u.a. Tiere, Lyra und Struwelpeter, L 5-10 **10,- €**



**9031**  
Konv, 2 Buttermodeln, 3 Plätzchenmodeln, 2 Stempel und 1 Plätzchenmodelle, Holz, geschnitzt, um 1900, L 6-30 **10,- €**

9032

Karton mit 6 Flaschen Rotwein „Chateau Mauvinon Saint-Emilion Grand Cru“  
2006, Philippe Tribaudeau Propriétaire à St. Sulpice de Faleyrens (Gironde) France  
100,- €



9033

Werbeplakat „imi Persil“, Limpia, unter Glas gerahmt, Altersspuren, 70 x 95, tw stockfleckig, oben mittig leicht eingerissen. Nur Selbstabholung!  
10,- €



9034

Großes Modellschiff, Handelskogge „Marisstella Succrenobis“, „Santa Maria 1492“, detailgetreuer Neubau, Dreimaster mit Stoffsegeln und Takelage, auf Holzständer, L 160, H 120, leichte Beschädigungen. Selbstabholung oder Spedition!  
50,- €



9035

Silberväschen, gestempelt Mond/Krone 925, H 11  
10,- €



9036

Silberväschen, gestempelt Mond/Krone 800, H 14  
10,- €



9037

Reliefierter und gravierter Silberkelch, Obstmotiv, gestempelt Mond/Krone 800, H 13  
20,- €



9038

Silberschale, gestempelt Mond/Krone 925, Durchmesser 10  
10,- €



9039

Deckeldose, Silber, handgetrieben, gestempelt Mond/Krone 925 ERD, Durchmesser 18  
60,- €



**9040**  
Ständer mit 6 Flaschenkorken, mit Zwergenfiguren aus Bein, fein geschnitzt, um 1900, H 10  
**60,- €**



**9041**  
Ovale Eifenbeindose, um 1900, mit Blumenmotiv, fein geschnitzt, L 15, Z 1-2  
**150,- €**



**9042**  
Jesuskopf mit Dornenkrone, Bein, fein geschnitzt, um 1900, H 8  
**60,- €**



**9043**  
4 kleine Beinschnitzereien, Schaf, 2 Hunde und Stuhl, L 3-4,5, um 1900, Schaf leicht def.  
**10,- €**



**9044**  
2 kleine Beinschnitzereien Amor und Kind, um 1900, L 4,5, Z 2  
**30,- €**



**9047**  
2 Miniaturväschen, Jugendstil, Glas, bemalt, in der Art von Daum, 1 am oberen Rand leicht bestoßen, L 4,5  
**20,- €**



**9048**  
Goldene Damenarmbanduhr (Ebel), 750 GG, mit GG-Flechtband, Lünette seitlich mit 2 Reihen Brillanten besetzt, zusammen 44 Stück, ca. 0,3 ct, Saphir-Flachverglasung, Quarzwerk, Nr. 101622, Schweiz, um 1984, L 17,4, Gewicht gesamt 40 g  
**1.300,- €**



**9049**  
Klappkamera mit Faltenbalg und Stativ, Zeiss Ikon, Talbot Walter, Berlin, „Compur“, 1:4,5, f = 13,5, um 1915  
**20,- €**



**9046**  
2 Porzellanteile, Japanschälchen, Durchmesser 5,5 und Rosenthal-Libelle, Nr. K 642, Selb, Bavaria, minimale Bestoßung an einer Flügelspitze und am Sockel, L 6  
**20,- €**



**9045**  
Geschliffene Glasdose, mit Messingmontierung und Biskuitamor auf Deckel, um 1900, L 14, Z 2  
**100,- €**

**9050**  
Fernglas, Messing, leder-  
bezogen, G+S Merz in  
München, Nr. 243, um  
1900, L 15, Z 2 **20,- €**



**9051**  
Kleiner Messingwecker, um 1900,  
Uhrwerk def., L 8,5, Z 2 **10,- €**



**9052**  
Trompete, Messing, mit 3 Tasten, L 43  
**30,- €**



**9053**  
Trompete, Messing, mit 3 Tasten,  
B+S, L 50, Z 2 **30,- €**



**9054**  
Trompete, Messing, mit 3 Tasten, graviert,  
L 50, Z 2 **30,- €**



**9055**  
MDM Holzetui mit den sieben kleinsten Goldmünzen  
der Welt „Die sieben Weltwunder“ mit Urkunden und  
Lupe, Gewicht pro Münze Feingold 1,24 g **260,- €**



**9056**  
MDM Holzetui mit den sieben kleinsten Goldmünzen  
der Welt „Die sieben Jahrzehnte Deutschlands“ mit  
Urkunden und Lupe, Gewicht pro Münze Feingold 1,24 g,  
**260,- €**



**9057**  
MDM Holzetui mit den kleinsten Goldmünzen der  
Welt, mit 43 versch. Goldmünzen verschiedenster  
Prägungen, Schloss Neuschwanstein, Santa Maria,  
800 Jahre Dresden, Albert Schweitzer etc., mit Urkunden,  
je 1,24 g Feingold, Z 1 **1.900,- €**



**9058**  
Münzbrief Erstausgabe Deutsche Einheit, 3.10.1990,  
mit vergoldeter Silbermünze **10,- €**

**9059**  
Etui mit 2 Manschettenknöpfen,  
mit Quarzuhr, verchromt **10,- €**



**9062**  
Guss-Elefant mit Junghans  
Pendeluhr, um 1900, intakt,  
H 27, Z 2 **800,- €**



**9061**  
Leuchtturmuh, Guss, vergoldet, um 1900, mit  
dreh- und beleuchtbarem Glasaufsatz mit römischen  
Zahlen, intakt, H 43, leichte Alterungsspuren  
**1.200,- €**

**9060**  
Konv. 3 Damenarmbanduhren und 1 Arm-  
band, Citizen, vergoldet, Ordiam 585 WG,  
Santoz, Gehäuse 750 GG, Band 333 GG  
und Armband 750 WG **150,- €**



**9063**  
Brillant 0,784 ct, vs1, weiß (H), Proportionen:  
gut, Schliffausführung: sehr gut **2.900,- €**



**9064**  
Junghans Herrentaschenuhr, Silber,  
intakt, arabische Ziffern, kleine  
Sekunde, Z 1-2 **70,- €**



**9065**  
Herrentaschenuhr System Glashütte Nr. 214564, Sprungdeckeluh, 3 Deckel 585 Gold, intakt, Kompensationsunruh mit Schwanenhalsregulierung, Emaillezifferblatt mit arabischen Zahlen, kleiner Sekunde und vergoldeten Zeigern, kleine Delle im Rand, mit Monogramm-Kartusche (frei) **800,- €**



**9066**  
Goldene Herrentaschenuhr Savonette, mit Sprungdeckel, 2 Deckel in 14 Karat Gold, Emaillezifferblatt mit arabischen Zahlen, kleiner Sekunde und vergoldeten Zeigern, Schwanenhalsregulierung, Werk mit Wappen NG, intakt, Monogrammfeld graviert AH, min. Delle im Sprungdeckel, sonst Z 1-2 **600,- €**





**9067**  
Goldene Herrentaschenuhr Savonette, 2 Deckel Gold 585, Emaillezifferblatt mit arabischen Zahlen, kleiner Sekunde und vergoldeten Zeigern, Schwanenhalsregulierung, intakt, Monogramm-Kartusche (frei), Z 1-2  
**500,- €**



**9068**  
Goldene Herrentaschenuhr Savonette, 2 Deckel 585 Gold, Werk im Dreieck FB Nr. 61145, Kompensationsunruh, Emaillezifferblatt mit römischen Zahlen, kleiner Sekunde und mit Steinchen verzierten Schmuckzeigern, 15 Rubis, intakt, Monogramm- Kartusche (frei), mit vergoldeter Kette, Z 1-2  
**550,- €**



**9069**  
Goldene Herrentaschenuhr Halbsavonette, 2 Deckel 585 Gold, Emaillezifferblatt mit römischen Zahlen, kleiner Sekunde und vergoldeten Zeigern, Uhrwerk mit Kompensationsunruh, intakt, Monogramm-Kartusche (frei), schwarzes Emaille auf Zahlenkranz im vorderen Deckel tw abgegriffen, Z 2  
**750,- €**



**9070**  
International Watch Co, goldene Herrentaschenuhr, 2 Deckel 18 ct Gold, Kompensationsunruh mit Schwanenhalsregulierung, dreifach verschraubter Chaton, Nr. 345993, Emaillezifferblatt mit Haarris und kleinem Abchlag auf der elf, römische Zahlen, vergoldete Zahlen, kleine Sekunde „Jsidoro Marx Porto Alegre“, intakt, mit Original-Etui, Z 2  
**650,- €**



**9071**  
Glashütte goldene Herrentaschenuhr Savonette, mit Sprungdeckel, 3 Deckel 585 Gold, auf Zifferblatt, Gehäuse und im Werk bezeichnet „Deutsche Präzisionsuhrenfabrik Glashütte (SA) e.G.m.b.h.“. Nr 209813, Kompensationsunruh mit Schwanenhalsregulierung, dreifach und doppeltverschraubte Chatons mit Rubindecksteinen, Gehäuse Nr. 209813, intakt, Emaillezifferblatt mit arabischen Zahlen, kleine Sekunde, vergoldete Zeiger, Gravur auf Staubschutzdeckel „Weihnachten 1925“, Sprungdeckel mit Monogramm „OR“, mit Ersatzfedern und Ersatzglas, min. Gebrauchsspuren, im Etui, Z 1  
**1.500,- €**



**9072**  
Spindeltaschenuhr, signiert John Ward, London, Emaillezifferblatt mit arabischen Zahlen, gebläute Stahlzeiger, verzierte Unruhbedeckung, mit Kette und Schnecke, Silbergehäuse Alterungsspuren, Zifferblatt leicht besch., intakt, sonst noch Z 2  
**450,- €**

**9073**  
Bulova Armbanduhr, vergoldet, Handaufzug, intakt, arabische Zahlen, kleine Sekunde, mit Lederarmband, Gehäuselänge 4,5, Z 1-2  
**400,- €**



**9074**  
Rolex goldene Herrenarmbanduhr, um 1960, Nr. 1294121 KR 18 K, mit Goldenem Band, 750 GG, goldenes Zifferblatt ohne Zahlen, mit Rolexkrone, Beschriftung „Rolex Geneve Swiss“, Handaufzug, intakt, min. Alterungsspuren, Gesamtgewicht 70 g, Z 1-2  
**4.000,- €**





**9075**  
 Französische Kaminuhr, Bronze mit Boulton-Technik, 20. Jh., Geh- und Schlagwerk auf Glocke, geprägtes Zifferblatt mit Emaillezahlenkartuschen, Messing-einlagen mit starken Alterungsspuren- und Gebrauchsspuren, H 51 **300,- €**



**9076**  
 Landschaftsgemälde um 1900 „Mondnacht“, Öl/Leinwand, unsigniert, obere Bildhälfte war durchgeschnitten, restauriert, in goldfarbenem Stuckrahmen, 115 x 88 **100,- €**



**9077**  
 Abdruck einer alten Radierung, Francois Boucher 1703-1770, Titel „Unterbrochener Schlummer“, 1/30/1980, signiert F. Bannhaber, unter Glas mit Holzleiste gerahmt, 53 x 62 **30,- €**

**9078**  
 Französische Kaminuhr, Planchon au Palais Royal, Mahagonihäuser mit vergoldetem Appliken und Figuren, Krallenfüße, Metallzifferblatt mit römischen Zahlen, ausgesägte, gravierte Stahlzeiger, Messingwerk PN à Paris 2625/52, um 1900, Geh- und Schlagwerk auf Tonfeder, intakt, H 60 **650,- €**



**9079**  
 Große englische Kaminuhr, um 1900, Holzgehäuse in Burgform, mit Geheimfach im Burgturm, großes, kompliziertes Messingwerk mit Viertel Schlagwerk auf Tonfeder und acht Glocken, mit Westminster und Cambridge Glockenspiel, H 72. Nur Selbstabholung! **1.900,- €**



**9080**  
 Große englische Uhr in Form einer Moschee, Z. Barraclough & Sons Leeds, schwarz lackiertes Holzgehäuse mit Bronzebeschlägen, zwei seitlichen Griffen, geschliffenen Verglasungen und ausgesägtem und graviertem Messing-einlagen, um 1900, großes, kompliziertes Messingwerk mit Schlag auf Tonfeder und Glockenspiel mit 8 Glocken für Westminster- und Whittington, Werk mit Ketten und Schnecken, Alterungs- und Gebrauchsspuren, H 95. Nur Selbstabholung! **1.900,- €**



**9081**  
Wiener Säulenuhr, Bronze/Messing feuervergoldet, 19. Jh., mit Prunkpendel, Geh- und Schlagwerk auf Glocke, römische Zahlen, intakt, H 49  
**450,- €**



**9083**  
Gebogenes Mauerstück aus einer Bahnhofsgaststätte an der Rheinuferbahn Köln-Bonn, gefliest und handbemalt, beschriftet „1906“ und „80 km“, ca. 50 kg, H 29, L 127, kein Versand möglich  
**100,- €**

**9082**  
Flugzeug-Siegetrophäe „Ikarus“, „1. Preis und silberne Medaille dem Verdienste Propellerwerk Hugo Heine, Berlin, März 1929“, Holz/Marmor/patinierte Bronze/versilberte Säulen, auf Holzsäule, Höhe 77, Höhe Säule 76, Rarität  
**2.600,- €**



**9085**  
Große Bronze zur Eröffnung des Simplon-Tunnels, signiert G. Colin, mit Lokomotive, Hermes und Herkules, auf rotem Marmorsockel, H 60, Z 1-2, Rarität  
**9.000,- €**



**9084**  
A. Eller, Bronzefigur, Mädchenakt um 1910, patiniert, auf Bodenplatte signiert, Marmorfundament, H 80  
**1.800,- €**



**9086**  
Bronzefigur Mädchen mit Hut und Handtasche im Wind, 30er Jahre, patiniert, auf Marmorsockel, bezeichnet auf Sockel 4/5 S82, H 55  
**650,- €**



**9087**

Bentley BR 2, Schaumodell eines 9 Zylinder Sternmotors, „Bentley BR 2“, feinste Ausführung, W.W. 1 Rotary Aero Engine one Quarter Scaue, Made 2006 by Ron Nebb, Brisbane, Austellung, auf Holzsockel, zum Schaubetrieb mit Elektromotor, 38 x 28 x 50, Einzelstück, sehr detailreich. „Bentley BR 2 - Schaumodell eines 9 Zylinder Sternmotors“

**9.000,- €**



**9089**

Wiener Säulenuhr, schwarzes Gehäuse mit Treppenaufgang und Säulen, Bronze- und Perlmutterverzierungen, mit Alabasterfigur und Verzierungen, „Johan Schödel in Wien“, Geh- und Viertelschlag auf Tonfedern, dazu Musikwalzenspielwerk im Sockel, 2 Ringzifferblätter Emaille, mit arabischen Zahlen und Datumsanzeige, muss überholt werden, H 60

**700,- €**



**9088**

Wanduhr „Ochsenaug“ Boer Patent, um 1900, mit Geh- und Schlagwerk, Glaszifferblatt und arabischen Zahlen, Gehäuse mit geschwungenem Rahmen und Perlmuttereinlagerungen, Rahmen einer Ecke leicht besch., 49 x 49

**80,- €**



**9090**

Nachtwächter-Türmchenuhr um 1770, Gehäuse Holz, aus einem Stück geschnitzt, farbig gefasst, Geh- und Schlagwerk, halbstündiger Schlag auf Glocke, Fadenaufhängung, mit Pendel und Schlüssel, intakt, Emaillezifferblatt mit arabischen Zahlen, kleine Beschädigung an der Feineinstellung, gewölbtes Glas, mundgeblasen, Alterungsspuren, H 47

**900,- €**



**9091**  
Friesische Halbkastenuhr, erste Hälfte 19 Jh., bemaltes Zifferblatt mit Wecker und Mondphase, Schlag auf zwei Glocken, zwei Messinggewichte, geprägte Messingverzierungen, Pendelstab ersetzt, intakt, Gebrauchsspuren, L 130  
**700,- €**



**9092**  
Antiker Chinesischer Modell-Paravent 1862-1874, aus Edenhholz, eingelassen sind 16 versch. Beintafeln mit fein gravierten Landschaftsmotiven, auf deren Rückseite jeweils Liebesgedichte aus der Dynastie Chingtong CHIH verzeichnet sind, 36 x 36  
**400,- €**



**9093**  
Zenith Herrenarmbanduhr Cosmopolitan, Gold platiert Nr. 190020385, Quarzwerk, mit Datum und Lederarmband  
**100,- €**



**9095**  
Kleine Elfenbeinfigur Mädchen mit Bassgeige, um 1900, Instrumentarm zweimal geklebt, H 14  
**10,- €**



**9094**  
Altes Fotoalbum mit geprägtem Ledereinband, um 1900, mit Walzenspieluhr, defekt, zum Herrichten, L 27  
**10,- €**



**9096**  
Kleiner Messingwecker mit arabischen Leuchtziffern und Zeiger, intakt, Durchmesser 6,5, Z 3  
**10,- €**



**9097**  
Kleiner Junghans Tischwecker, um 1900, Uhrwerk def, H. 9, Z 3  
**10,- €**



**9098**  
Kleine Junghans Tischuhr „Meister“. 60er Jahre, Nr. W. 76644, mit Geh- und Schlagwerk, auf Glocke, intakt, H 25, Z 2  
**10,- €**



**9099**  
Imhof Acht Tage-Tischuhr „Striking“, Onyxgehäuse, 60er Jahre, Nr. 1521496, Werk muss überholt werden, Sockel gerissen, H 22  
**10,- €**



**9100**  
Imhof Tischuhr, Nr. 150407 Swiss, mit Emaillezifferblatt, asiatische Szene, signiert, mit 2 Fronttüren, Werk muss überholt werden, H 18  
**10,- €**



**9101**  
Jugendstil-Schränckchen „Tresor“, Nussbaum furniert, mit Ranken verzierter, geschnitzter Front, 4 Schubfächern und einer Klappe, Inneneinrichtung mit Stahltresor, Schloss, Schlüssel und 4 Schubfächern, Alterungs- und Geruchsspuren, 66 x 135 x 40 **2.500,- €**



**9102**  
Landschaftsdiorama, Kork, 19. Jahrhundert, mit Gebirgslandschaft, Häusern, Kirche, Tieren und Figuren, im Bergwerk, im Kasten mit Holzrahmen, Verglasung gesprungen, 93 x 76. Nur Selbstabholung! **900,- €**



**9103**  
Tierfuß mit Fell als Türstopper, H 53, Altersspuren **250,- €**



**9104**  
Standfigur Seepferdchen, 19. Jahrhundert, gefertigt aus vergoldeten Stuckteilen, H 87, Altersspuren **650,- €**



**9106**  
6 handcolorierte Soldatenbilder der schweizer Armee, gerahmt, tw stockfleckig, Charnaux Editeur Place Bel air, Geneve, 38 x 49, Altersspuren **300,- €**

**9105**  
Wandspiegel, 19. Jahrhundert, geschliffenes Glas, Rahmeneinfassung als Drachen, Holz geschnitzt, Breite 66, Höhe 170, Altersspuren. Nur Selbstabholung! **400,- €**



**9107**  
 13 gerahmte Drucke, von Londoner Straßenhändlern coloriert, Printed by F. Wheatley, R.A.,  
 tw stockfleckig, Alterungsspuren, 36 x 46 **400,- €**



**9108**  
 Konv. 9 alte Drucke, Burgkmayer, mittelalterliche Szenen mit verschiedenen Pferdegespannen,  
 Wagen, Burgwagen und Soldaten in Rüstungen, gerahmt im breiten Holzrahmen, 83 x 74, tw leicht  
 fleckig, Alterungsspuren **1.500,- €**



**9109**

10 gerahmte Karten Nordeuropas, um 1800, tw coloriert, Michaele Flor a Langren Regis Catholici Mathematico: Mechlinae, Flandriae, Namurcum, Geldriae, Drentia (Auctore Cornelium Pynacker) Frisia, Flandriae, Brabantiae, Fossa Eugeniana, Antverpia, tw fleckig, im Holzrahmen, 64 x 57

**1.500,- €**



**9110**

Berber Teetisch, Holz mit gravierten Metalleinlagen und bemalten Ledereinlagen, um 1890, 63 x 92, Alterungsspuren. Nur Selbstabholung!

**150,- €**



**9111**

Kaminumrahmung, 19. Jahrhundert, Holz geschnitzt, tw gefasst und vergoldet, L 100, H 105, Alterungsspuren. Nur Selbstabholung!

**900,- €**





**9112**  
Barocke Holzkonsole für Madonna o.ä., mit Ranken  
verziert, gefasst und tw vergoldet, Alterungsspuren,  
60 x 60 x 35. Nur Selbstabholung! **350,- €**

**9113**  
Marokkanische Wandkonsole, 19. Jahrhundert, mit Bein-  
und Perlmuttereinlagen, Alterungsspuren, 125 x 108 x 40.  
Nur Selbstabholung! **400,- €**



**9114**  
Schottische Tisch-Schnupftabkdose, Horn,  
mit versilberten Montierungen, um 1900,  
Alterungsspuren, L 25 **600,- €**



**9115**  
Großes Konv. ca. 250 Parfümfläschchen, tw mit Inhalt, meist aus Glas,  
von allen bekannten Markennamen, Dior, Givenchy, Kenzo, Yves Saint  
Laurent etc., 70er Jahre, als Dekoration **250,- €**



**9116**  
Großer Stuckspiegel, 19. Jahrhundert, vergoldet, ein  
Teil vom Blattwerk abgebrochen, Alterungsspuren,  
110 x 116. Nur Selbstabholung! **450,- €**

9117

Wandkonsole, um 1870. farbig bemalt und tw reliefiert, Alterungsspuren, 120 x 106 x 45.  
Nur Selbstabholung! **350,- €**



9118

Englischer Holzstuhl, rückwärtig mit der Einrichtung zum Pressen von Hosen, Edwardian, Alterungsspuren, H 90  
**450,- €**



9120

Schreibtischset, Silber plattet, RW, mit verschiedenen englischen Stempeln, mit 2 Glastintenfassern, Straußenei, Stiftablege und verschiedenen Figuren, mit Kängurus und verschiedenen Straußenvögeln, australisches Jagdmotiv, 19. Jahrhundert, L 34  
**1.900,- €**

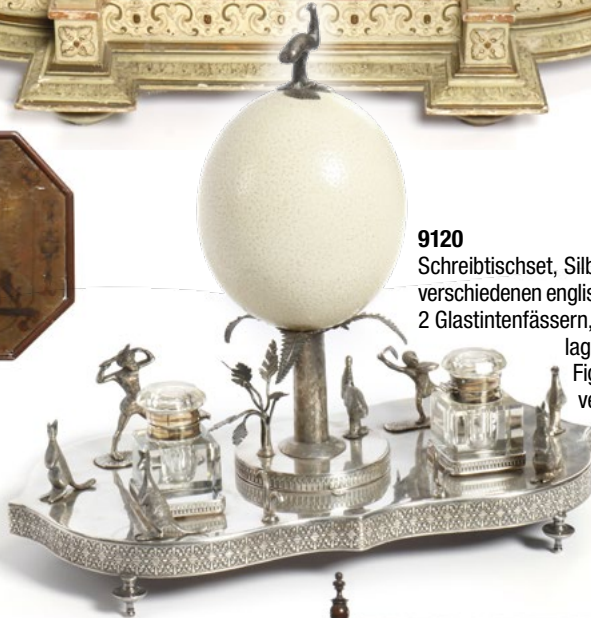

9121

Englischer Regency Kerzenhalter auf hölzernem Standfuß, verstellbar, mit Schirm und altem Ölgemälde, tw def., H 160, Alterungsspuren **350,- €**



9122

Ofenschirm, 19. Jahrhundert, gedrechseltes Holzgestell, mit drehbarem Schirm, bezogen mit feiner Popeline- und Perlenstickerei, 69 x 104, leichte Alterungs- und Gebrauchsspuren, nur Selbstabholung! **650,- €**



9119

Geschnitzte Drachenfigur auf Säule, 19. Jahrhundert, gefasst und vergoldet, H 120, Alterungsspuren **1.500,- €**



**9123**  
Englischer Kaminschirm, Holz geschnitzt, mit Gobelinstickerei, 19. Jahrhundert, auf verziertem Fuß, verstellbar, H 146, Alterungs- und Gebrauchsspuren. Nur Selbstabholung!

**400,- €**



**9124**  
Englischer Kaminschirm, Holz geschnitzt, mit Gobelin- und Perlenstickerei, 19. Jahrhundert, auf verziertem Fuß, verstellbar, Stoff tw rissig, H 146, Alterungs- und Gebrauchsspuren. Nur Selbstabholung!

**300,- €**

**9125**  
Runder klappbarer Tisch, auf Holzfuß, 19. Jahrhundert, mit geprägter Lederplatte, Muster tw vergoldet, Durchmesser 110, leichte Alterungsspuren. Nur Selbstabholung!

**400,- €**



**9126**  
Großer Mahagoni-Spieltisch, aufklappbar, für Roulette-Spiel, grün befiltzt, mit Drehteller, Kugel, Schieber und Jetons, 90 x 52, aufgeklappt Länge 120, leichte Gebrauchsspuren, selten. Nur Selbstabholung!

**2.500,- €**



**9127**  
Schiebespiel Shuffle Board, eingebaut in Mahagoni-Holztisch, aufklappbar, mit blauem Filz bezogen, dazu Schieber, Kleinteile fehlen, hergestellt in Glasgow, 19. Jahrhundert, leichte Gebrauchsspuren. 100 x 60 x 88, aufgeklappt L 215. Nur Selbstabholung!

**1.100,- €**



**9129**  
Tischkugelspiel, 19. Jahrhundert, Holz auf 4 Tischbeinen, Kugel fehlt, L 100, H 70, Alterungsspuren. Nur Selbstabholung! **450,- €**



**9128**  
Tischspiel Flipper auf 4 gedrehten Tischbeinen. 19. Jahrhundert, Spielfläche mit goldverziertem Papier bezogen, mit Kugel, Griff von Abzugsfeder fehlt, L 72, H 94, Alterungsspuren. Nur Selbstabholung! **400,- €**



**9130**  
Großes Orchestrion, Musikautomat um 1900, mit verspiegelten, geschliffenen Einsätzen und verschiedenen Melodien, mit Handkurbel, Klavier und Xylophonspiel. intakt, L 120, wohl aus Pariser Bar-Etablissement, Alterungs- und Gebrauchsspuren. Nur Selbstabholung! **3.500,- €**





**9131**  
Heinz Oestergaard (1916-2003), Aquarell, „Tango Travestico“, 56 x 43, signiert, gerahmt  
**100,- €**



**9132**  
Heinz Oestergaard (1916-2003), Aquarell, „Negroider Zauberer“, 30 x 21, signiert, gerahmt, Glas defekt  
**100,- €**



**9133**  
Heinz Oestergaard (1916-2003), Aquarell, „Pan berät sich mit Vogel der Lust“, 35 x 19, signiert, gerahmt  
**100,- €**



**9134**  
Heinz Oestergaard (1916-2003), Aquarell, „Athleten bei gymnastischen Übungen“, 60 x 42, signiert, gerahmt  
**100,- €**



**9135**  
Heinz Oestergaard (1916-2003), Aquarell, „Dämonengötter“, 35 x 18, signiert, gerahmt  
**100,- €**

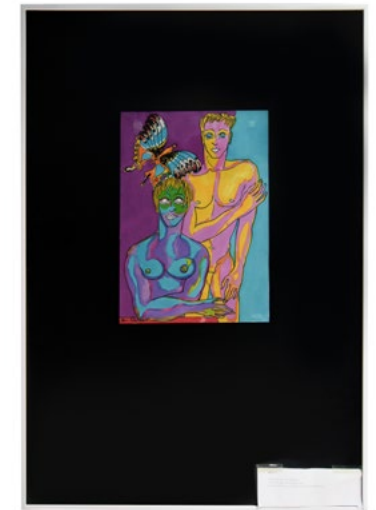

**9136**  
Heinz Oestergaard (1916-2003), Aquarell, „Junges Paar mit Schmetterling“, 41 x 30, signiert, gerahmt  
**100,- €**



**9137**  
Heinz Oestergaard (1916-2003), Aquarell, „Zwei junge Athleten“, 42 x 30, signiert, gerahmt  
**100,- €**



**9138**  
Heinz Oestergaard (1916-2003), Aquarell, „Portrait einer negroiden Schönheit“, 48 x 32, signiert, gerahmt  
**100,- €**



**9139**  
Heinz Oestergaard (1916-2003), Aquarell, „Castor und Pollux“, 51 x 40, signiert, gerahmt  
**100,- €**

**9140**  
 Heinz Oestergaard (1916-2003),  
 Entwurfszeichnung für Feuerzeug  
 und Füller, 60 x 42, signiert „Heinz  
 Oestergaard 1985“, gerahmt  
**100,- €**



**9141**  
 Heinz Oestergaard (1916-2003), Ent-  
 wurfszeichnung für Armbanduhren,  
 30 x 43, signiert „Heinz Oestergaard  
 1984“, gerahmt  
**100,- €**



**9142**  
 2 Aquarelle/Tempera, Frühlingslandschaft signiert Rubor 1954 und Stimmungsbild am Masarischen See, gerahmt, 60 x 50  
**10,- €**



**9143**  
 Aquarell Herbstlandschaft 1946, gerahmt, 42 x 34  
**10,- €**



**9144**  
 Holzschnitt des Hofer Künstlers Max Escher „An der Nördlinger  
 Stadtmauer“, gerahmt, 49 x 39  
**10,- €**



**9145**  
 Ölgemälde Gebirgslandschaft, um 1900, auf Leinwand, tw rissig,  
 gerahmt, 78 x 64  
**10,- €**



**9146**  
 Richard B. Adam Portrait „Leopold Regent  
 zu Bayern. Nach dem Leben gezeichnet am  
 21. Dez. 1910“, München, gerahmt, 43 x 53  
**10,- €**



**9147**  
 Ölgemälde Pferdekopf, auf Pappe, 20er Jahre,  
 undeutlich signiert, gerahmt 43 x 50  
**10,- €**



**9148**  
O. Becker Gebirgslandschaft, Öl/LW, datiert 1902, ungerahmt, 53 x 35 **10,- €**



**9149**  
H. Schweizer Aquarell Dorfgasse, datiert 1931, gerahmt, 43 x 58 **10,- €**



**9150**  
Ölbild, Vorder- und Rückseite von Pappe bemalt, Vorderseite Maler an Staffelei und Rückseite Monogramm K.D. 94 (1894) in Spachteltechnik, gerahmt, 52 x 43 **50,- €**



**9151**  
Monogrammist „K. D.“. Heidelandschaft, Öl/LW, gerahmt, 60 x 48 **10,- €**



**9152**  
F. Metz Stillleben mit Teller und Birnen, Öl/Holz, ca. 1880, gerahmt, 33 x 24 **100,- €**



**9153**  
Ölbild Fuchsjagd „Im Herrensattel“ von Angelo Jank, Kopie von H. König 1946, gerahmt, 41 x 28 **10,- €**



**9154**  
Papperelief, goldfarben, mit Trinkszenen, um 1900, gerahmt, 140 x 55 **10,- €**



**9155**  
Voralpenländischer See mit Kirche und kleiner Kuhherde, Öl/Leinwand, signiert: „J. Cossa 1891“, in gestucktem goldfarbenem Rahmen, 131 x 97 **400,- €**



**9156**  
Kupferbrotdose 19. Jh., handgetrieben,  
mit 2 Messinghenkeln, D 37  
**100,- €**

**9159**  
Gucci Puderdöschen  
mit Spiegel, Durch-  
messer 8 **80,- €**



**9160**  
Alte Cartier Damenarmbanduhr, 18 K Weißgold,  
mit Original Schließe, nummeriert 81701, mit  
Original Cartier Lederband, Handaufzug, Werk  
muss überholt werden **2.400,- €**

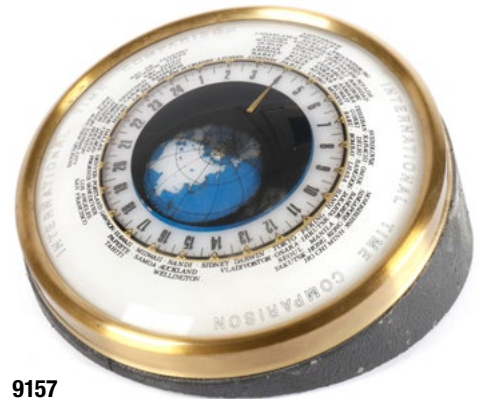

**9157**  
Schreibtischuhr, International Time Comparison,  
Weltzeituhr, batteriebetrieben, Durchmesser 20,  
Alterungsspuren **240,- €**



**9158**  
Gucci kleine Tischuhr, Alarmquartz, mit Datums-  
anzeige und Weltzeitring, Swissmade, Durchmesser 4  
**160,- €**



**9161**  
Alte Militär Herrenarmbanduhr Lebois & Co.  
Extra Swissmade, Leuchtzahlen und  
Zeiger, kleine Sekunde, Lederarmband,  
Handaufzug intakt, leichte Alterungs-  
spuren **200,- €**



**9162**  
Alte Herrenarmbanduhr, Chronometre  
„Ghitor“, mit Stoppfunktion, kleiner  
Sekunde und 30 Minuten Anzeige,  
Handaufzug intakt, mit Lederarmband,  
leichte Alterungsspuren **400,- €**



**9163**  
Alte Movado Herrenarmbanduhr Chrono-  
graph, Nr. 9280, Handaufzug intakt, mit  
kleiner Sekunde, Stoppzeiger, 60 Minuten  
und 12 Stunden Anzeige, Glas am Rand  
ausgebrochen, mit Lederarmband, sonst  
leichte Gebrauchsspuren **1.600,- €**



**9164**  
Alte Doxa Herrenarmbanduhr, Graphic  
Automatik/Swiss, mit großer Sekunde und  
Datumsanzeige, 11601-3/6210201, intakt,  
mit Lederarmband, leichte Alterungs-  
spuren auf Zifferblatt **240,- €**



**9165**  
Alte Rotary Militär Herrenarmbanduhr,  
Leuchtzeiger, Leuchtzahlen, Waterproof,  
Shockabsorbier, Handaufzug überholungs-  
bedürftig, Gehäuse mit Alterungs- und  
Gebrauchsspuren, Lederarmband  
**160,- €**



**9166**  
Alte Le Coultre Armbanduhr Futurematic,  
um 1940, Handaufzug intakt, mit kleiner  
Sekunde, 10 K. Gold Filled, mit Leder-  
armband, min. Abschlag an Glaswand,  
leichte Gebrauchsspuren **1.400,- €**



**9167**  
Alte Alpina Herrenarmbanduhr, mit Tages-  
anzeige, Wochentag-, Monats- und Tag  
und Nachtanzeige, große Sekunde, Hand-  
aufzug intakt, Stainless Steel Swiss, mit  
Lederarmband, leichte Alterungsspuren  
**1.200,- €**



**9168**  
Alte Herrenarmbanduhr Marvin Hermetic  
Shockabsorber Non-Magnetic, Leucht-  
zeiger kleine Sekunde, Handaufzug intakt,  
Lederarmband, Nr. 348066, leichte  
Alterungsspuren **350,- €**





**9169**  
Europa Reisewecker im Lederetui zum Auseinanderschleiben, Leuchtzeiger und Leuchtpunkte 7 Jewels, Handaufzug intakt, Gebrauchsspuren, L 8,5 **80,- €**



**9170**  
Jaeger Reisewecker, 40er Jahre, im verchromten Gehäuse, Leuchtzeiger und Leuchtziffern, Handaufzug intakt, Alterungsspuren, Gehäuse reinigungsbedürftig, L 5,5 **80,- €**



**9171**  
Jaeger Klapp-/Reisewecker Nr. 75194, im Lederetui, Handaufzug, Wecker intakt, Gehwerk muss gereinigt werden, Alterungsspuren, 6,5 x 10 **80,- €**



**9172**  
Jaeger Weckeruhr mit Klappdeckel, metall-/kupferfarben, Handaufzug, Werk muss überholt werden, Alterungsspuren, 5,5 x 8 **160,- €**



**9173**  
Kleiner Mappin Tischwecker im Schiebeetui, lederbezogen, Handaufzug, Incabloc, Gebrauchsspuren, Werk muss überholt werden, L 5,5 **120,- €**



**9174**  
Alte Vacheron & Constantin Geneve Herrenarmbanduhr, Goldgehäuse, Handaufzug intakt, kleine Sekunde, Lederarmband, Glas leicht verkratzt, Durchmesser 3,5 **2.800,- €**



**9175**  
Herrenarmbanduhr Tiffany & C. um 1930, Handaufzug, kleine Sekunde, intakt, leichte Alterungsspuren, Breite 2,5 **1.200,- €**



**9176**  
Herrenarmbanduhr Jaeger Le Coultre Grand Etrier „Padlock“ Driver, Nr. 9041.42/1383105, 1960-1969, mit Lederarmband und Schließe Camille Fournet, Handaufzug intakt, leichte Gebrauchsspuren, L 2,8 **1.600,- €**



**9177**  
Patek Philippe goldene Herrentaschenuhr Geneve, 60er Jahre, kleine Sekunde, goldene Zeiger, Handaufzug intakt, Lederarmband, leichte Alterungsspuren, 30 x 35 **3.500,- €**



**9178**  
Kleiner Jaeger Reisewecker, Leuchtzeiger und Ziffern, Handaufzug intakt, Alterungsspuren, L 5,5 **95,- €**



**9179**  
Kleiner Jaeger Reisewecker mit Leuchtzeiger und Leuchtziffern, rotes Metallgehäuse, Handaufzug intakt, Alterungsspuren, Durchmesser 7 **95,- €**



**9180**  
Kleiner Reisewecker, verchromt, Leuchtzeiger und Leuchtziffern, Handaufzug, Werk muss überholt werden, leichte Alterungsspuren, L 6,5 **80,- €**



**9181**  
Aufklappbarer Europa Reisewecker im lederbezogenen Rundetui, Leuchtzeiger, Handaufzug intakt, Alterungs- und Gebrauchsspuren, Durchmesser 7 **80,- €**



**9182**  
Cartier Reisewecker Paris Nr. 7507/01834, 80er Jahre, Handaufzug, zwei Stellschrauben auf Rückseite mit blauen Saphir-Cabochons, Wecker intakt, Quartzwerk, Lack am Frontrahmen gealtert und kleiner Farbabschlag, L 7,5 **240,- €**



**9183**  
Cartier Reisewecker Paris Nr. 7512/02781, 80er Jahre, zwei Drehknöpfe auf Rückseite mit Saphir-Cabochons, Glas fehlt, Handaufzug, Wecker intakt, Quartzwerk, Alterungs- und Gebrauchsspuren, L 7,5 **280,- €**

**9185**  
Reiseschreibschatulle, Holz mit Messingbeschlägen, 19. Jh. Inneneinrichtung mit Messingtintenfässern, 1 Schraubverschluss fehlt, Alterungsspuren, L 28, Z 2-3 **180,- €**



**9184**  
Cartier Reisewecker Paris Quartz Nr. 7505/05509, rückseitig mit Drehknopf und Saphir-Cabochons, Bicolour, leichte Alterungsspuren, L 7 x 9,5 **280,- €**



**9186**  
Alu Monoposto Rekordrennwagen, mit 1-Zylinder Benzinmotor, Alu, gummibereit, Alterungs- und Gebrauchsspuren, tw rissig, L 34, Z 3 **350,- €**



**9187**  
Original Schachtel für Real McCoy Midget Racer, L 20 **35,- €**



**9188**  
Kleiner Vogelkäfig mit Silbergitter, im Holzsockel, kleines Spielwerk Jura-Song, Uhrwerk hakt, H 15, Z 2-3 **100,- €**



**9189**  
Kobaldblauer Porzelschälchen mit kleinem Biscuit Putto, auf Marmorsockel, mit Messingmontierung, um 1900, L 9, Z 2 **35,- €**



**9190**  
3-Fuß aus geschnitztem Horn, Krokodilmotiv,  
auf rundem Holzsockel, mit Silbermontierung,  
um 1900, H 38, Z 2 **850,- €**



**9191**  
Bronze Brieföffner mit Adler und  
Mussolini Emblem, L 24, Z 2 **200,- €**



**9192**  
Stiftablage mit 2 Matrosen und  
Steuerrad, Messing, um 1900,  
L 20, Z 2 **70,- €**



**9193**  
Italienisches Rutenbündel als Uhrengehäuse,  
mit Bilderrahmenausschnitt, als Preispokal,  
verchromt, Bild und Uhr fehlen, Alterungs-  
spuren, H 36, Z 2-3 **350,- €**

**9194**  
Pirelli Werbeuhr im Gummireifen, 60er Jahre,  
Uhrwerk def., D 16,5, Z 2-3 **70,- €**



**9195**  
Messingwecker um 1930, mit  
nach oben sichtbarer Unruh,  
römische Zahlen, Weckwerk  
intakt, Uhrwerk muss überholt  
werden, leichte Alterungs-  
spuren, D 9,5, Z 2-3 **100,- €**

**9196**  
Universal Tischuhr, 3-Tage Geh-  
werk, intakt, mit Kompensations-  
unruh, goldfarbene Zeiger und  
große Sekunde, L'Heure Geneve  
Nr. 260, 60er Jahre, leichte  
Alterungsspuren, D 16, Z 2 **400,- €**



**9197**  
Delchi kleine Tischuhr, Messing, Melux 17 Rubis  
Antiroc, mit Weltzeitring und Datum, Handaufzug,  
Leuchtzeiger, L 8, Z 2 **85,- €**



**9198**  
Kleine Tischuhr, Jugendstil, Messing, ehemals teils  
vergoldet, arabische Zahlen, Uhrwerk muss überholt  
werden, H 13, sonst Z 2 **140,- €**



**9199**  
Schreibtischuhr Monet Watch, verchromt, mit Dreh-  
kalender, Gebrauchsspuren, Werk muss überholt werden,  
L 13, Z 3 **35,- €**



**9200**  
Tischwecker Veglia, Made in Italy, in silbernem runden Rahmen, mit Lederrücken, Uhrwerk muss überholt werden, leichte Alterungsspuren, D 16 **140,- €**



**9201**  
Imperios Tischuhr Ora Esatta „Retorm Brevet 9000221“ 15 Rubis Spir. Bregt, Messing, 60er Jahre, batteriebetrieben, kleine Sekunde, leichte Gebrauchs- und Alterungsspuren, L 17, Z 2-3 **140,- €**

**9202**  
Putto 20. Jh, Holz geschnitzt und gefasst, Glas-  
augen, L 40, Z 2 **300,- €**



**9203**  
Messingwecker „Grand Prix de L'Horlogerie 1878, Déposé Breveté“, intakt, muss überholt werden, römische Zahlen, kleine Sekunde, L 11, sonst Z 2 **100,- €**



**9204**  
Schreibtischauflieger um 1900, mit Rollkalender, Guss, vergoldet, 1 Glas gebrochen, H 21, sonst Z 2 **100,- €**



**9205**  
Kleine Tischuhr, Guss, um 1910, intakt, rückseitiger Deckel ergänzt, Alterungsspuren, L 13, Z 2-3 **100,- €**



**9206**  
Veglia Wecker im Chromgehäuse, Made in Italy, intakt, Zifferblatt leicht gesprungen, Leuchtzeiger und Ziffern, H 7 **60,- €**



**9208**  
FMS Tischuhr, Art Deco, mit Tänzerin auf Marmorsockel, tw Alterungs- und Gebrauchsspuren, defekt, H 20, Z 2-3 **140,- €**



**9207**  
A.V. Wecker, Chrom, römische Zahlen, Emaillezifferblatt, beschädigt, Löwensymbol auf Rückseite, defekt, L 7, Z 3 **70,- €**



**9209**  
Movado Tischuhr „Ora Esatta“, 60er Jahre, Messing, Nr. 409, intakt, Uhrwerk drehbar, 8-Tagewerk, leichte Alterungsspuren, D 15, Z 2 **400,- €**



**9210**  
Tischuhr mit Pelikan „Fontenot“, verchromt, auf Marmorsockel, intakt, Alterungsspuren, L 12,5, Z 2-3 **70,- €**



**9211**  
Reisewecker Trademark „Ansonia Clock“, geschliffene Gläser, Minutenzeiger lose, kleine Sekunde, Alterungsspuren, Werk muss überholt werden, H 11, noch Z 2 **70,- €**



**9212**  
Windmessgerät mit Propeller 15243, mit 3 Zifferblättern, 100/1000, L 8, Z 2 **140,- €**



**9213**  
Schreibtischuhr Phigied, 7 Jewels, mit Alarm, Thermometer und Barometer, Messing, 60er Jahre, Leuchtzeiger, Uhrwerk defekt, L 17,5, Z 2-3 **80,- €**



**9214**  
Jaz Tischwecker 60er Jahre, Chrom, mit Henkel, intakt, 1 Stellschraube fehlt, L 5,5, noch Z 2-3 **80,- €**



**9215**  
Kleiner Tischwecker, versilbert, intakt, arabische Zahlen, H 9,5, noch Z 2 **80,- €**



**9216**  
Stempeluhr mit Holzknopf, Uhrwerk und Matrizen def., H 17, Z 2-3 **100,- €**



**9217**  
Reisewecker um 1900, Chrom, mit Henkel, römische Zahlen, intakt, L 11 **140,- €**



**9218**  
Tischwecker Montana, Chrom, Leuchtzahlen und Zeiger, defekt, kleiner Absprung an Glasecke, L 7, Z 2-3 **90,- €**



**9219**  
Kleiner Tischwecker 20er Jahre, in Achteckform, intakt, L 7, Z 2 **100,- €**



**9220**  
8-Tage Tischuhr, defekt, im emailiertem Rahmen, L 10,5, sonst Z 2 **100,- €**



**9221**  
Kleine Tischuhr, verchromt, intakt, Minutenzeiger lose, Gebrauchsspuren, H 8,5, Z 2-3 **100,- €**



**9222**  
8-Tage Tischuhr, mit Thermometer und Barometer, Glaszylinder auf Holzsockel, leichte Alterungsspuren, H 16, Z 2 **180,- €**



**9223**  
Jura Watch & Co, Swiss, kleine Tischuhr „Adora“, im kleinem Häuschen mit Perlmutterplatten belegt, defekt, H 5, Z 2-3 **100,- €**



**9224**  
Versilbertes Schreibset um 1900, mit Glasbehältern, L 23, Z 2 **140,- €**



**9225**  
3 verzierte Silberkronen, zum Aufsetzen auf Holzstab, um 1900, D 6, Z 2 **140,- €**



**9226**  
Kleines Lederetui mit Miniatur Porzellanportrait, 19. Jh., L 8, Z 2 **70,- €**

**9227**  
Kleine Hermes Tischuhr, Paris, Swissmade, mit Datum und Weckfunktion, Leuchtzeiger, Gehäuse Krokobemalung, leichte Alterungs- und Gebrauchsspuren, L 4,3, noch Z2 **350,- €**



**9228**  
Kleine Lorenz Tischuhr, Mignonnette, Swissmade, intakt, Alterungsspuren, L 5,5 **100,- €**



**9230**  
Streichholzschatulle, silber 800, gestempelt, mit aufgeklebtem Rotary Emblem, L 6 **35,- €**

**9229**  
Dupont Feuerzeug, vergoldet mit chinesischem Schriftzeichen, Monogramm BB, Gebrauchsspuren, H 4,5 **70,- €**



**9231**  
Zippo Benzinfeuerzeug, chrom, U.S.S. Springfield CLG7, L 5,5 **15,- €**



**9232**  
Briefbeschwerer mit 4-fach drehbarem und skaliertem Munitionsaufsätzen, H 8 **140,- €**



**9233**  
Brieföffner im Lederetui mit Omnia Uhr, vergoldet, 60er Jahre, intakt, Handaufzug, Swissmade, mit kleiner Sekunde, Glas tw verkratzt, sonst leichte Gebrauchsspuren, L 20 **70,- €**



**9234**  
Ronson Tischfeuerzeug für Benzin, auf geschwungenem Messingfuß, Gebrauchsspuren, L 9,5 **20,- €**

**9235**  
Mercury Spielzeuggewehr „Präzision“, Italy, Guss, L 42 **50,- €**



**9236**  
Kleiner Modellklappsekretär, 19. Jhdt., im Barockstil mit Wurzelfurnier und Messingbeschlägen, ein Knopf fehlt, Gebrauchsspuren, L 19, sonst noch Z 2 **140,- €**



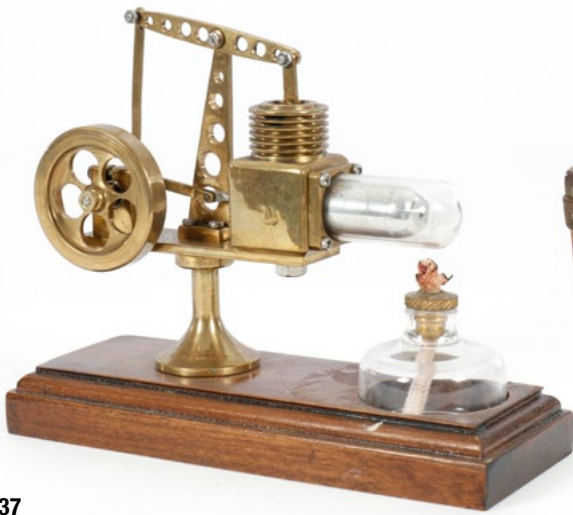

**9237**  
Kleiner Heißluftmotor mit Brenner und Glaszylinder als Balanciermaschine, Messing auf Holzsockel, L 15, Z 2  
**180,- €**



**9238**  
Louis Vuitton Koffer 102954, Paris, Made in France, Lederkanten mit Louis Vuitton Logo, Messingverschlüsse und Schloss mit LV Logo, innen mit 2 Original-Schildern „Bought from Saks & Company Fifth Avenue New York“ und „Louis Vuitton“ mit der gestempelten Nr. „795138“, Einsatz fehlt, Ledergriff, LV Logo Muster sehr dunkel, Unterseite starke Alterungsspuren, Maße 75 x 46 x 22  
**1.000,- €**



**9239**  
Moynat Reisekoffer, Paris, in gleicher Machart wie Louis Vuitton, mit Innenriemen und Einsatz, Lederkanten, Messing-Ecken, Beschläge- und Schlösser, Ledergriff, Muster „M“ Logos, Unterseite und Ecke mit diversen Lackschäden, wohl 30er Jahre, Alterungs- und Gebrauchsspuren, Maße 75 x 44 x 23  
**1.000,- €**



**9240**  
Louis Vuitton Reisekoffer, mit Messingschild „E. Lust Courtral“, auf Schlossschild Nr.124, mit 3 im Deckel aufgeklebten Schildern „Lille, 34, Rue Faidherbe“, Louis Vuitton Schild mit 3 Verkaufsstellen und Louis Vuitton Schild mit 2 Verkaufsstellen Paris/London, dazu blauer Stempel „5601“, Innenbänder mit Original Messingschließen „Louis Vuitton“, Nylonbespannung Innenseite vorne lose, Ledergriff, Außenbezug braun/lederfarben ohne Logo, wohl 30er Jahre, Alterungs- und Gebrauchsspuren, Maße 66 x 39 x 17  
**1.000,- €**



**9241**  
Kleine Reisetasche, Leinen, mit Ledergriff und „Air France“ Band, Alterungs- und Gebrauchsspuren, Maße 45 x 27 x 11  
**100,- €**



**9242**  
Louis Vuitton Reisekoffer mit Softdeckel und Lederecken, spanische Produktion, mit Ledergriff, Innenbänder mit Louis Vuitton Schließen, Reißverschlusschieber, einer def., einer fehlt, Gebrauchs- und Alterungsspuren, Maße 68 x 45 x 22  
**350,- €**

**9244**  
Aufstellbilderrahmen in Krokoleder, mit Silberverzierung, leichte Alterungsspuren, Maße 25 x 25  
**350,- €**



**9243**  
Zigarrenabschneider, uralt, Holz mit Messingbeschlägen, L 20  
**100,- €**



**9245**  
 Sammlerkasten mit verschiedenen Miniatur Muscheln, ver-  
 glast, Maße 20 x 15 **180,- €**



**9246**  
 In Größe veränderbarer Stuckrahmen, 19. Jhdt., bezeichnet „Cardres  
 Extensibles, R. Musy, Systeme Accessoires, Brevetes, En France,  
 S.G.D.G.“ Lyon-France, Maße 45 x 37 bis 57 x 46 **450,- €**



**9247**  
 Gedrechselter Bilderrahmen 19. Jhdt. mit Bein- und Perlmutteinlagen in  
 marokkanischem Stil, Alterungsspuren, Maße 63 x 73, Bildgröße 30 x 39 **250,- €**

**9248**  
 Bronze Kaminböcke, 19. Jhdt., H 33 **150,- €**



**9249**  
 Original Lederetui 18. Jhdt., Lillienprägung, Leder-  
 riemen, tw def., H 31 **300,- €**



**9250**  
 Original Lederetui 18. Jhdt., mit Blattprägung, Leder-  
 riemen, Oberseite tw def., mit Alterungsspuren, H 33 **300,- €**



**9251**  
 Original Lederetui für Silberkelch, 18. Jhdt., mit  
 Musterprägung und Messingscharnier, Alterungs-  
 und Gebrauchsspuren, tw def., H 26 **300,- €**





**9252**  
Präparat Schnittmodell einer Schildkröte „Testudo Graeca“ im Schaukasten, Maße 27,5 x 15,5 x 14 **400,- €**



**9253**  
Präparat Skellet einer kleinen Echse, im Glaskasten, Kanten und Ecken von Glaskasten überklebt, L 37 **400,- €**

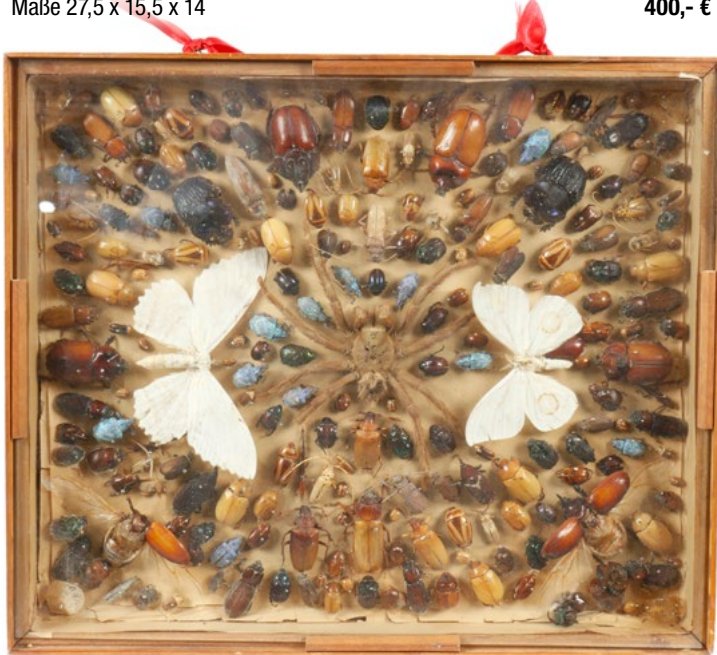

**9254**  
Sammlerkasten mit präparierten Käfern, Schmetterlingen und Vogelspinnen, um 1900, L 38 **300,- €**



**9255**  
Fotobuch Prachtausgabe „Irina Ionesco, Gabrielle Wittkop“, Cegna Verlag, Cegna Edetori, limitierte Auflage 79 von 999, Ausgabedatum 1977, mit 31 mystischen und erotischen Frauendarstellungen, Buchumschlag mit Metallwappen, leichte Alterungs- und Gebrauchsspuren **400,- €**



**9257**  
Holzkasten mit altem Handwurfspiel, mit Ring und Metallscheiben, Zielscheibe und Gussfrosch, Alterungs- und Gebrauchsspuren, Maße 44 x 55 **300,- €**



**9258**  
Große Royal Dux Porzellanfigur, Tänzerin Nr.153/9, handbemalt, signiert Konisova, auf ovalen Sockel, Glasurfehler durch Brandstützen, H 58 **100,- €**



**9256**  
Memorabilia Dose aus einem Stück Sandstein, des Gebäudes „Houses of Parliament“, London, No.10078, mit Zertifikat vom 13. Mai 1942, worin bestätigt wird, dass der Stein beim Angriff am 10. Mai 1941 ein Teil dieses Gebäudes war, mit Holzdeckel, Wappen und Inschrift, H 22 **900,- €**

**9259**

Großer Wandspiegel mit Konsole, 19. Jhdt., reiche Stuckverzierungen, vergoldet, Länge Spiegel 140, Konsolenhöhe 80, neue Marmorplatte, Konsole und Spiegel nicht zusammengehörig

**3.000,- €**



**9260**

Biedermaier Schlüsselkasten, feine Gobelinstickerei unter altem Glas im vergoldetem Rahmen, zum Öffnen mit Schloss, Alterungsspuren, Maße 42 x 35

**50,- €**



**9261**

Louis Vuitton Militärtruhe um 1916/18, auf Schloss bezeichnet „Louis Vuitton“, Aufschrift „Hauptmann Koltz, Kommandeur D. Landst. Bat. Göttingen“, mit 3 Versandaufklebern aus der Zeit, innen mit rot/weiß gestreiften Leinen, original und 2 Bändern, mit Holzleisten, Ledergriffe fehlen, Alterungs- und Gebrauchsspuren, Maße 78 x 39 x 37, noch guter Zustand

**3.500,- €**



**9262**

Louis Vuitton Reisekoffer, Made in France, Nummer auf Papierschild innen „985257“, mit 2 Bändern, 2 LV Schließen, und 2 Schlüsseln, Nummer auf Schloss „183127“, Maße 68 x 45 x 17, gute Erhaltung

**1.800,- €**



**9263**

Louis Vuitton Aktenkoffer, Made in France, Nr. „1019490“, auf Schloss „209190“, Messingbeschläge, leichte Gebrauchsspuren, Maße 44 x 33 x 11

**1.500,- €**



**9264**  
Präparat Muschel auf Eisenständer,  
Breite 35  
**160,- €**



**9265**  
Präparat Muschel auf Eisenständer,  
Breite 26  
**140,- €**



**9266**  
Präparat Muschel auf Eisenständer,  
Breite 16  
**160,- €**



**9267**  
Präparat große Muschel auf Eisen-  
ständer, H 35  
**160,- €**



**9268**  
Altes Präparat Schildkrötenpanzer,  
L 30, auf Eisenständer  
**160,- €**



**9269**  
Burmesischer Gong, gehalten von Zähnen in Silbermontierung, auf Holzsockel  
mit Hammer, L 70  
**1.600,- €**



**9270**  
Präparat Seestern auf Eisenständer,  
Breite 35  
**160,- €**



**9272**  
Alter Krokodilerkoffer mit Messingbeschlägen, Unterseite leicht def.,  
Maße 50 x 35 x 18  
**400,- €**



**9271**  
Schädelpräparat auf Holzgestell, H 50  
**330,- €**



**9273**  
Alter Boswell Krokolederkoffer, mit Messingschließen, Alterungs- und Gebrauchsspuren, tw fleckig, Maße 54 x 34 x 16 **400,- €**



**9274**  
Altes Wurzelpräparat unter Glassturz, gebastelt, H 50 **240,- €**



**9275**  
Altes Muschelpräparat mit 3 Muscheln unter Glassturz, H 48 **240,- €**



**9277**  
Altes Präparat Krokodilschädel auf Eisenständer, L 80 **800,- €**



**9278**  
Altes Präparat Krokorückenteil, im Holzrahmen, H 75 **800,- €**



**9280**  
Standmikrofon „Piezo Elettrec Italia“ auf Alusockel, H 20 **80,- €**



**9281**  
Gipsbüste schwarzer Schlagersänger, bemalt, leichte Alterungsspuren, H 46 **400,- €**



**9282**  
Keramikfigur, Mohr mit Schale „Nougatine, Venchi Unica“, L 30 **400,- €**

**9276**  
Alter Zahn von Sägefisch auf Ständer, H 137 **400,- €**

**9279**  
Unidyne Mikrofon auf Ständer, „Shure Brothers“, H 157 **400,- €**





**9283**  
Modellflugzeug Jagdflieger, Holz/  
Alu auf Steinsockel, 30er Jahre,  
L 32, Z 2 **160,- €**



**9284**  
Modell eines Jagdflugzeugs, Alu  
auf Marmorsockel, 30er Jahre,  
L 20, Z 2 **200,- €**



**9286**  
Jagdflugzeug Alu auf Chromständer,  
30er Jahre, H 40 **200,- €**



**9285**  
Modell eines ital. Jagdflugzeugs, 30er Jahre,  
Holz/Alu, auf Ständer mit Bilderrahmen,  
L 30 **240,- €**



**9288**  
Rolls Royce Automodell, Blech, mit Whiskey-  
flasche 5 Gläsern und Spieluhr, L 43  
**240,- €**



**9287**  
Modell einer russischen Rakete,  
KT3/117-518, zum Jubiläum  
1857-1935, H 36 **80,- €**



**9289**  
Alter Bistrotisch Eisen, mit emailierter Platte „Café Milano“,  
signiert, G. Moneta-Milano, Alterungsspuren, H 77 **330,- €**



**9290**  
Rundes Tischchen auf verziertem Gussfuß mit  
Holzplatte, höhenverstellbar, H 64-110  
**330,- €**



**9291**  
Prozessionskrone, 19. Jhdt., geprägtes Messing  
mit Ziersteinen aus Glas, H 23, Alterungsspuren  
**240,- €**



**9292**  
Prozessionskrone, geprägtes und verziertes  
Blech, mit Glassteinen versetzt, H 26  
**240,- €**



**9293**  
Geniol Werbekopf für Schrauben  
und Nägel, Gips bemalt, H 30  
**650,- €**



**9294**  
Gucci Lederkoffer, Monogramm ML, um 1930, Florenze, mit Messingbeschlägen  
und Zeiss Ikon Schlössern und Schlüsseln, auch als Koffer zusammenklappbar,  
mit Schminkkoffer als obere Einlage, mit Flacons, Glasdosen, Bürsten, Leder-  
etuis und Spiegel, mit Gucci Montierungen in 925 Sterling Silber, in textiler  
Kofferschutzhülle, Maße 56 x 40 x 20, in guter Erhaltung, selten  
**2.000,- €**



**9295**  
Louis Vuitton runder Hutkoffer, Made in France, auf Schlossschild  
Nr. 12, auf Innenseite, Louis Vuitton mit geprägter Nr. 862197,  
Lederschließe mit Alterungsspuren, D 41, sonst noch gute Erhaltung  
**1.200,- €**



**9297**  
Opiumgefäß Porzellan mit Metall-  
montierung, H 10 **120,- €**



**9298**  
Opiumgefäß Porzellan mit ver-  
zierter Metallmontierung, wohl  
silber, blauer Drache, H 10  
**120,- €**



**9299**  
Opiumgefäß mit Silbermontierung,  
Porzellan und glasiert, H 9  
**120,- €**



**9300**  
Opiumgefäß Keramik mit Silber-  
montierung, fein bemalt mit  
Geisha, H 15 **120,- €**



**9302**  
Louis Vuitton Stoffschirm  
mit Holzgriff, mit ein-  
genähter Louis Vuitton  
Logofahne, L 90, leichte  
Alterungsspuren, Z 2  
**200,- €**

**9301**  
Benaglio Tennisschläger mit  
Louis Vuitton Schutzhülle  
aus Stoff, L 70 **200,- €**



**9303**  
Alte Blechfigur, Papagei  
auf Ständer, handlackiert,  
Uhrwerk intakt, Sockel  
repariert, H 26, sonst  
noch Z 2

240,- €



**9304**  
Uraut Blechfigur Kuh, mit beweglichem Kopf  
und Beinen, intakt, chromlitographiert, kleine  
Alterungsspuren, L 18

240,- €



**9305**  
Emerson Mickey Mouse Radio, Nr. 315715, mit Mickey  
Mouse Motiv, L 18, Z 2

800,- €



**9306**  
Marx Mickey Mouse Automat als  
Zauberer, Japan, batteriebetrieben,  
L 17, Z 2

550,- €



**9307**  
Mickey Mouse Kinderservice Keramik, gestempelt SA, 30er Jahre, mit 3 Kännchen, 4 Tassen und  
Untertassen, 1 Unterasse und 2 Kännchen geklebt, H 11, selten

240,- €



**9308**  
Churchill Werbefigur für „Waterman's Ideal  
Fountain Pen“, 1993, H 29

160,- €



**9309**  
6 Bakelit Tabakdosen mit bemalten Deckeln, 3 tw def., Durchmesser 9-10

950,- €



**9310**  
Alter Holzdeckel in Metallmontierung, auf  
Innenseite mit erotischer Szene, Durchmesser 8

160,- €



**9311**  
Zenit Wecker Nr. 13128, Swissmade,  
Messinggehäuse tw vergoldet,  
Leuchtzeiger, intakt, im Original  
Etui, Deckel am Rücken lose, L 10

240,- €



**9312**  
Halbglas als Briefbeschwerer, mit Madonna und Kind,  
Durchmesser 8, tw def. **65,- €**



**9313**  
Prunkschild, getriebenes Kupfermetall, versilbert, mit Kriegsszene „Brown-down 1887“,  
Manufactured by H.M.Emanuel & Son, by appointment to the Queen, Port Sea,  
presented by General Sir George Willis, commanding Southern District, auf Holz-  
platte, Durchmesser 66 **700,- €**



**9314**  
Oldtimer Hanomag „Kommissbrot“ Fabriknummer 3405 Motornummer 3545 499 ccm, 16. Juli 1936, 2-Sitzer mit Reserverad und Wagenheber.  
Original KFZ-Schein 1936, Bescheinigung und Steuerkarte 1936/41. Original Ersatzteilliste, Kopie Betriebs- und Bedienungsanleitung. Kaufvertrag  
des letzten Eigentümers von 1963, Verdeckerneuerung 1973. Holzspeichenräder / Gepäckträger mit Koffer. Heute steuerbefreit fahrbar. Seit 1963  
in Privatsammlung, bzw. Privatmuseum. Benötigt Durchsicht und kleine Arbeiten für heutige H-Zulassung. **8.500,- €**





**9316**  
Konsolregal mit Spiegel, Venezien,  
19. Jhdt., Holz geschnitzt und  
patiniert, mit Drachen, Masken  
und geflügeltem Mephisto, H 170  
**2.500,- €**



**9315**  
Blumenständer 19. Jhdt., Holz geschnitzt,  
mit Blätterränken, Naturholz lackiert,  
tw vergoldet, H 65  
**450,- €**



**9317**  
Harrison & Son Tischuhr, Darlington, Swissmade,  
Werk bezeichnet „Buren“, Kompensations-  
unruh mit Feineinstellung und Rubindeckstein,  
handgetriebene Beschläge und Gehäuse, an  
Zahn montiert, wohl Silber, ungemerkt, obere  
Montierung lose, 20er Jahre, H 54  
**1.500,- €**



**9319**  
Land-Rover LR 88/OP Baujahr: 1973 Hubraum/Leistung: 2.236 ccm/51 kW Laufleistung abgelesen: 65.342 km Papiere: Deutsche Papiere, H-Kennzeichen. Die Land-Rover Legende: Die Queen hat ihn gefahren, Daktari und sogar James Bond. Ca. 2 Millionen Exemplare wurden gebaut und ab 1971 war die Bezeichnung für den erfolgreichen Geländewagen Land-Rover 88, Serie 3, Bauzeit 1971-1984. Dieser Land-Rover Serie 3 ist ein Pick-Up mit Stoffverdeck. Er verfügt über drei Sitzbänke hinten. Er ist ausgestattet mit Anhängerkupplung und Ersatzrad. Dieses Fahrzeug wurde fachmännisch neu aufgebaut und voll restauriert, seitdem hat es erst einen Besitzer. Der Land-Rover präsentiert sich im erstklassigem Zustand, wohl besser als neu. Er besitzt ein neues TÜV-Gutachten. **18.000,- €**



**9320**

Original Christian Louboutin Tasche Loubiposh  
Spikes Clutch, schwarz, 31 x 18,5, mit  
Beutel, Alterungsspuren, Z 1-2

**250,- €**



**9323**

Kaminuhr „Imperial“, Bronze, 20. Jahrhundert, Elefant  
mit Uhr auf floralem Sockel, Geh- und Schlagwerk,  
intakt, Emailzifferblatt mit römischen Zahlen,  
FHS Werk 130-070, Doppelschlag auf 2 Glocken, H 30

**300,- €**



**9321**

Original Louis Vuitton Tasche Verona  
PM Damier Ebene Canvas N41117,  
circa 32 x 20 x 18, mit Schloss und  
Schlüssel, im Beutel und besch. OK,  
Alterungsspuren, Z 1-2

**250,- €**



**9322**

Renault R5, VP1B40 301G05 20581, Bj. 2.4.1986, KW49/5250, 5-Türig, Automatik, Original Kilometerstand 88287, 3. Hand, H-Zulassung, Deutsche Papiere, TÜV  
08.2022, original, guter Zustand, kleiner Schaden vorne rechts.

**2.000,- €**

9324

Kaminuhr in Form einer Glocke „Dominus Vobiscum“, Geh- und Schlagwerk mit Pendel, Schlag auf Tonfeder, intakt, Email-Kartuschen mit römischen Zahlen, geschliffenes Glas, H 34

300,- €



9325

Kaminuhr, Guss, Jugendstil, mit automatischem Mönch und Glocke, als Wecker, römische Zahlen, farbig gefasst, intakt, H 35,5

300,- €



9326

Rennplakat signiert. Seneca „Coppa Della Perugina, Automoto Club S. Sportiva 18 Maccio Perucia, Officine Litogarfiche cav. Gino Borrani Firenze“, gerahmt 104x142cm

1.500,- €



**9328**  
 Großes Plakat „Germania“ Libretto Di Lillica Musica di A.I. Ranchetti G. Ricordi & C. Editori, Entwurf A. Hohenstein, Papier auf Holz, gerahmt, 124 x 264, leichte Alterungsspuren **1.400,- €**

**9327**  
 2 gedrehte Holzsäulen, um 1900, mit verziertem korinthischem Kapitell, L 190 **700,- €**





**9329**

Schweizer Walzenspieluhr um 1900, Uhrwerk intakt, 8 Lieder im Wechsel, Walzenlänge 27,5, Kamm komplett mit Dämpfer, Deckel mit Intarsienmotiv, Schloss def., 50 x 21 x 15, leichte Alterungs- und Gebrauchsspuren, sonst noch Z 2

**800,- €**



**9330**

Schweizer Walzenspieluhr um 1900, Walze mit 6 Liedern, Uhrwerk intakt, Liedwechsel hakt, Walzenlänge 9, Kamm intakt, Holzgehäuse, ohne Schlüssel, muss überholt werden, 37 x 19 x 12, Alterungs- und Gebrauchsspuren, Z 2-3

**250,- €**



**9331**

Schweizer Walzenspieluhr um 1900, 6 Lieder, 1 innere Abdeckplatte fehlt, Uhrwerk und Kamm intakt, Walze muss justiert werden, Walzenlänge 15, Liederzettel fehlt, Deckel mit Intarsienmotiv, 42 x 18 x 12,5, Z 3

**350,- €**



**9332**

Schweizer Walzenspieluhr um 1900, 12 Lieder, Uhrwerk intakt, Zahnrad vom Aufzugebel def., Walzenlänge 33, Kamm intakt, Deckel mit Intarsienmotiv, 56 x 21 x 14, Alterungs- und Gebrauchsspuren, Z 3

**450,- €**



**9333**

Schweizer Walzenspieluhr B.A. Bremond um 1900, 6 Lieder, Uhrwerk und Liederwechsel intakt, 2 Zähne vom Kamm fehlen, guter, voller Klang, Walzenlänge 27,5, Schloss fehlt, Deckel mit bemalter Glasplatte, 51 x 22 x 14, Alterungs- und Gebrauchsspuren, sonst Z 2 **950,- €**

**9334**

Große schweizer Walzenspieluhr um 1900, wohl 8 Lieder, Uhrwerk und Walze intakt, Kamm def., dazu 2 weitere Musikwalzen im Schubfach, Walzenlänge 33,5, Schloss def., intarsierter Holzkasten mit Deckelbild, 74 x 33 x 30, Alterungs- und Gebrauchsspuren, Kamm muss erneuert werden, sonst Z 2 **900,- €**



**9335**

Schweizer Walzenspieluhr um 1900, 8 Lieder, Uhrwerk, Walzenwechsel und Kamm intakt, Stifte von Walze tw verbogen, Walzenlänge 33, intarsierter Holzkasten, Deckel auf Innenseite gerissen, 55 x 19 x 15, Alterungs- und Gebrauchsspuren, Z 3 **500,- €**

**9336**

Schweizer Walzenspieluhr JHS Langdorff & Vils Geneve, um 1900, 6 Lieder, Uhrwerk, Walze und Kamm intakt, mit Trommel und Glocken, Walzenlänge 33, voller Klang, 1 Scharnier vom Innendeckel lose, intarsierter Holzkasten tw mit Messingintarsien, Intarsien tw def., 52 x 24 x 19, Alterungs- und Gebrauchsspuren, Z 2-3 **1.800,- €**



VIDEO



**9337**  
Schweizer Walzenspieluhr um 1900, 10 Lieder, Uhrwerk und Kamm intakt, Walzenstifte tw verbogen, Hebel für Wiederholung nicht vollständig, Walzenlänge 20, intarsierter Holzkasten mit Schloss, 55 x 32 x 29, Z 2-3 **900,- €**



**9338**  
Kleine schweizer Walzenspieluhr um 1900, 2 Lieder, Uhrwerk verharzt, 1 Zacken und Glasdeckel innen fehlen, 12,5 x 8,5 x 6,5, zum Herrichten **60,- €**



**9339**  
Kleine schweizer Walzenspieluhr um 1900, im Holzkästchen, Uhrwerk def., Kamm intakt, Walzenstifte verbogen, Walzenlänge 6, 14,5 x 10,5 x 6,5, Alterungs- und Gebrauchsspuren, zum Herrichten **30,- €**



**9340**  
Kleine schweizer Walzenspieluhr um 1900, Uhrwerk und Kamm intakt, Walzenlänge 7, Glasdeckel fehlt, 13 x 8,5 x 6,5, sonst noch Z 2 **80,- €**



**9342**  
Musikspielgerät mit Blechplatten „Edelweiss“, Kamm intakt, mit Handkurbel, im Holzkasten, 27 x 24 x 17, Alterungs- und Gebrauchsspuren, Z 2-3, dazu 31 Blechplatten, D 20,8 **300,- €**



**9341**  
Fotoalbum mit Spieluhr um 1900, tw mit alten Fotos, Uhrwerk, Kamm und Walze intakt, mit Schlüssel, geprägter Ledereinband, 30 x 24 x 6, leichte Gebrauchsspuren, Z 2 **380,- €**

**9343**  
Ehrlich Leierkasten, mit Handkurbel und 7 Blechplatten (D 15,5), um 1900, im bemalten Holzkasten, 1 Oberkante besch., 22 x 22 x 13,5, Alterungs- und Gebrauchsspuren, Z 2-3  
**250,- €**



**9345**  
Puppenautomat Gondoliere mit Gondel, auf Podest mit Rädern, zum Ziehen und dadurch mechanische Auslösung für Ruderbewegung, uralt, Holz, HL, tw mit farbig bedrucktem Papier bezogen, Puppe mit Porzellankopf und Glasaugen, in Original-Kleidung, intakt, leichte Alterungsspuren, L 26,5, Z 2  
**1.400,- €**



**9344**  
Musikspieldose Symphonium, im nachgebauten Holzkasten, schwarz lackiert, Uhrwerk intakt (zäh), mit 26 Blechplatten, D 14,5, muss überholt werden  
**150,- €**

**9347**  
Französischer Puppenautomat Würfelspieler, uralt, mit Tisch, Würfeln und Hütchen, Arme und Kopf beweglich, Glasaugen, intakt, kleine Nachbesserungen, Tischplatte ergänzt, H 60, Z 2  
**4.500,- €**



VIDEO



**9348**  
Italienischer Würfelauswerfer Vincenzo Margheri, uralt, mit Münzeinwurf, Schloss, Schlüssel und Gewinnplan, H 30, Alterungs- und Gebrauchsspuren, Z 2  
**800,- €**

**9346**  
Vichy Paris Puppenautomat auf Dreirad, uralt, Uhrwerk intakt, mit Fahr- und Armbewegung, bemalter Pappmachékopf mit Glasaugen, unbekleidet, leichte Alterungs- und Gebrauchsspuren, H 25, sonst Z 2, selten  
**450,- €**







**9349**  
Puppenautomat, uralt, Puppe auf Holzwagen zum Ziehen, mit Stimme, beweglichen Armen und Kopf, HL, originalbekleidet, Porzellankopf mit Glasaugen und offenem Mund, intakt, L 53, Z 2 **800,- €**



**9350**  
Französisches Schießspiel „Tir des Petits Espiegles“, uralt, Holzkasten mit Pappfassade, sich öffnender Türe, dahinter mit Eselsfigur und Klingelknopf als Auslöser, Alterungs- und Gebrauchsspuren, Rückwand fehlt, L 46,5, Z 2-3 **350,- €**



**9352**  
Puppenautomat, uralt, Puppe auf Hochstuhl, mit beweglichen Armen und Kopf, Pappmaché, Porzellankopf, Glasaugen und offener Mund, Echthaarperücke, Faltenrock mit Spitzenüberkleid, 2 Drahtschlaufen als Handziehmechanismus, leichte Alterungsspuren, H 45, Z 2 **900,- €**



**9353**  
Französischer Puppenautomat Harlekin mit Seifenblasenmechanismus, mit 2 Hebeln für beweglichen Arm und Luftpumpe für Seifenblasen, in Original-Kleidung (tw gealtert), auf Pappmachésockel, kleiner Haarriß im Porzellankopf, Alterungs- und Gebrauchsspuren, H 50, Z 2-3 **3.800,- €**



**9351**  
Puppenautomat, uralt, mit 6 beweglichen, musizierenden Püppchen, auf Felsendorama, betätigt durch Handkurbel, mit Spielwerk, in Original-Kleidung, tw handbemalt, Püppchen mit Porzellankopf und Glasaugen, Alterungsspuren, intakt, L 39, Z 2 **2.200,- €**



**9354**  
Puppenautomat Harlekin harfespielend, bewegliche Arme und Kopf, mit Musikwerk, intakt, HL, Harfe ergänzt, Original-Kleidung, H 30, Z 2-3 **1.800,- €**



**9355**  
 Puppenautomat Harlekin harfespielend, bewegliche Arme und Kopf, mit Walzenspielwerk, intakt, HL, Original-Kleidung (tw zerschlossen), Perücke nicht vollständig, H 30, Alterungs- und Gebrauchsspuren, sonst Z 2  
**1.800,- €**



**9356**  
 Puppenautomat Harlekin mit Mandoline, bewegliche Arme und Kopf, mit Musikwerk, intakt, HL, Original-Kleidung, Perücke nicht vollständig, H 30, sonst Z 2  
**1.800,- €**



**9358**  
 Französischer Puppenautomat tamburinspielender Harlekin, uralt, auf Stuhl und Podest, Holzkörper, Massekopf, bemalt, Arme und Kopf durch Handkurbel mit Musikwerk beweglich, Kleidung fehlt, intakt, H 43, Alterungs- und Gebrauchsspuren, sonst Z 2  
**1.100,- €**



**9357**  
 Laterna Magica, Blechgehäuse, HL, auf Holzsockel, mit Linse, Kamin und 11 Glasschiebebildern, Brenner und Glaszylinder fehlen, tw LS, Alterungsspuren, L 21, in Holzbox, Z 2-3  
**200,- €**



**9359**  
 Puppenautomat Mädchen am Flügel mit kleiner Tänzerin, „vgl. Hof Spielwaren Niederlage Franz Kietabl & Söhne“, uralt, Uhrwerk mit Walzenspielwerk, 2 Lieder, intakt, Arme und Tänzerin beweglich, 1 Hand abgebrochen, 1 Leiste am Sockel und 2. Spielfigur fehlen, L 33, Kleidung tw zerschlossen, Alterungs- und Gebrauchsspuren, sonst noch Z 2

**2.600,- €**



VIDEO



**9360**  
 Französische Bulldogge auf Rollen, uralt, Pappmaché, behaart, mit  
 Glasaugen, beweglicher Kopf und Maul, durch Zugmechanismus  
 Maulöffnung und Stimme, leichte Alterungsspuren, L 50, Z 2  
**1.600,- €**



**9361**  
 Puppenautomat Jesuskind, 19. Jahrhundert, Wachskörper, Kopf  
 und Glasaugen beweglich, mit Walzenspielwerk, intakt, schlafend  
 in gepolstertem Bettchen, hebt Kopf, öffnet Augen, senkt Kopf und  
 schließt Augen, L 34, leichte Gebrauchsspuren, Z 2 **1.600,- €**



**9362**  
 Puppenautomat Mutter mit Kind, Porzellankopfpüppchen mit  
 Wickelkind im Bambusbett, Mitte 19. Jahrhundert, beweglich, mit  
 Spielwerk, intakt, Oberkörper hebt sich und Arme schaukeln das  
 Wickelkind, in Original-Kleidung und Bettwäsche, Puppenkopf mit  
 Glasaugen, Echthaarperücke, offenem Mund und Zähnen, leichte  
 Alterungsspuren, L 36, in Original-Box, Z 2 **2.200,- €**



**9364**  
 Puppenautomat als Handdrückspiel, im Harlekin-  
 kostüm, Porzellankopf mit Glasaugen, Holzhände  
 und Original-Kleidung, leichte Alterungsspuren,  
 L 32, im OK-Unterteil bezeichnet „D.R.P. Patent  
 No. 56996/19610“, Z 2 **450,- €**



**9363**  
 Kleiner französischer Puppenautomat, tanzend mit  
 beweglichem Kopf, intakt, im Original-Harlekinostüm,  
 mit Porzellankopf, Glasaugen und offenem Mund, leichte  
 Alterungsspuren, H 20, Z 2 **350,- €**



**9800**  
Konv. mit großen Bären und Hund, bis Größe 80, verstaubt, Z 3-4  
**10,- €**



**9801**  
Großes Konv. mit versch. Tieren, darunter Steiff, Elefantenlänge 30, bespielt, Z 3-4  
**10,- €**



**9802**  
Konv. 4 Baby-Puppen, Celluloid/Masse, darunter Franz Schmidt & Co., Minerva, Schildkröt u.a., 1x Augen eingefallen, dazu 1 Franz Schmidt & Co. Kopf als Ersatzteil (1 Chip am Auge) und 2 Bären (bis Größe 80), Z 3  
**10,- €**



**9803**  
3 große Masse-Puppen, u.a. Franz Schmidt & Co., tw leicht besch., H 65-80, Z 3  
**10,- €**



**9804**  
3 Celluloid-Puppen, Größe 43-48, Minerva und Schildkröt, tw leicht besch., 1 Stoffkörper stärker bespielt, Z 3  
**10,- €**



**9805**  
3 Puppen, Schildkröt/Armand Marseille/Minerva, 48-50 cm, Stimmen def., tw leicht besch., Z 3  
**10,- €**



**9806**  
3 Celluloid-/Tortulon-Puppen, u.a. Bruno Schmidt, 1 Fuß besch., 30-49 cm, Z 2-3  
**10,- €**



**9807**  
Käthe Kruse Deutsches Kind, Magnesitkopf,  
Bemalung berieben, 1 kleiner Abplatzer an  
der Nase, Körper bespielt, H 45, Z 3  
**50,- €**



**9808**  
Käthe Kruse Deutsches Kind, Kunststoffkopf,  
Bemalung berieben, Körper stark fleckig,  
H 52, Z 3  
**50,- €**



**9809**  
Gründerzeit Küchenmöbel, mit Anrichte, Küchenregal usw., um 1900,  
Höhe der Anrichte 18, teilweise nicht vollständig, Z 3  
**10,- €**



**9810**  
4 Puppen, darunter König & Wernicke und Bruno Schmidt, tw besch.,  
40-45 cm, Z 4  
**10,- €**



**9811**  
3 Badepuppen, glasiertes Porzellan, 23-37 cm, unterschiedliche  
Herstellungszeiträume, tw min. besch., noch Z 2-3  
**10,- €**



**9812**  
Konv. mit versch. Kinderbüchern, Puppen- und Bären-Literatur  
**10,- €**



**9813**  
Konv. Puppenstuben- und Puppenküchenzubehör, neuer, dazu  
2 Püppchen, 1 neuer, H 27 und 30  
**10,- €**



**9814**  
Konv. mit versch. Postkarten mit Kindermotiven, um 1900  
**10,- €**



**9815**  
Kämmer & Reinhardt / Simon & Halbig Charakterbaby Nr. 126, blaue Schlafaugen, Biskuitporzellan-Kurbelkopf, Masse-Sitzbabykörper, 1 Daumen bestoßen, bespielt, Perücke festgeklebt, keine Risse erkennbar, H 27  
**10,- €**



**9816**  
3 Puppen, Minerva und König & Wernicke, Masse/Tortulon, Größe 42-52, 1 Körper muss neu aufgezoogen werden, bespielt, Z 2-3  
**10,- €**



**9817**  
3 Puppen, Schildkröt/Minerva/König & Wernicke, Größe 36-48, Tortulon/Masse, Z 2-3  
**10,- €**



**9818**  
4 Puppen, darunter Kämmer & Reinhardt (36 cm), dazu 1 Sandmännchen, Celluoid/Masse/Stoff, bespielt, Z 3-4  
**10,- €**



**9819**  
Märklin Puppenherd, mit Brenner, Wasserschiff, 2 Töpfen und Schlot, LS/RS, 2 Töpfe fehlen, L 34, zum Herrichten  
**30,- €**



**9820**  
Korb mit versch. Puppenwäsche, kleinem Schildkröt Püppchen (14 cm), Schlitten, Replik-Kopf, dazu Püppchen im Steckkissen  
**10,- €**



**9821**  
Konv. mit versch. Puppenmöbeln, Schrankhöhe 35, tw besch. Z 3  
**10,- €**



**9822**  
Großer Puppenherd, mit Töpfen und versch. Zubehör, H 37, Z 3  
**10,- €**



**9823**  
Konv. mit versch. Puppenmöbeln und viel Zubehör, darunter Getränkekästen, Schaugerichte, Schaupackungen, Service, meist im Original-Karton, Z 2-3, selten **10,- €**



**9824**  
Konv. Puppenherd, Puppenservice und Blech-Puppenkoffer, Durchmesser der Servierplatte 12, Herdhöhe 25, Z 3 **10,- €**



**9825**  
7 Puppen, darunter Heubach Köppelsdorf, Bruno Schmidt, Armand Marseille, Minerva, tw besch., 1 Porzellankopf-Puppe (Kopf geklebt), 40-50 cm, Z 3 und Z 4 **10,- €**



**9826**  
Konv. mit versch. Bügeleisen und Untersetzern, dazu Leuchter und Kanne (13 cm) (neuer) und Kinder-Schreibmaschine „Bambino“ im Koffer, Z 3 **10,- €**



**9827**  
Konv. mit versch. Puppenküchengerät, Alu-Töpfe, Porzellan, kleines Püppchen in Badewanne (L 6), Z 2-3 **10,- €**



**9828**  
Kindernähmaschine um 1900, „Baby“, Guss, schönes Ornament, LS, L 23, Z 3 **10,- €**



**9829**  
Kindernähmaschine um 1900, Blech, schönes Ornament, L 20, Z 2-3 **10,- €**



**9830**  
Kindernähmaschine um 1900, Blech, Märchenmotiv, tw LS/RS, L 23, Z 3 **10,- €**



**9831**  
Trafik Kindernähmaschine „Ruth“, Guss, Kindermotive, tw LS,  
L 16, NV, Z 2-3 **10,- €**



**9832**  
Singer Kindernähmaschine, Guss, L 15, Z 2 **10,- €**



**9833**  
4 Püppchen, Masse, 1 mit Porzellankopf (wohl neuer), 16-20 cm, Z 2-3  
**10,- €**



**9834**  
Googly Nr. 330, Ganzbiskuit-Porzellan, Perücke festgeklebt, 1 Arm  
mit kleinem Chip, H 9,5, Z 2 **10,- €**



**9835**  
11 Püppchen, Masse, wenige leicht besch., bespielt, 10-15 cm, Z 2-3  
**10,- €**



**9836**  
9 Püppchen, 4-16 cm, meist Celluloid, darunter Minerva, 1 Püppchen  
farblich ausgebleicht, Z 2 **10,- €**



**9837**  
6 Baby-Püppchen, 7-10 cm, Masse, Z 2 **10,- €**



**9838**  
Großes Konv. mit versch. Püppchen, Masse/Celluloid/Porzellan,  
ca. 5-10 cm, tw besch. **10,- €**





**9839**  
5 Osterhasen als Candycontainer, versch. Herstellungszeiten,  
H 20-27, Z 3 **10,- €**



**9840**  
Singer Kindernähmaschine, Guss, mit Zubehör, im Teil-OK, H 17, Z 2-3  
**10,- €**



**9841**  
3 Celluloidpüppchen, Größe 16-20, Schildkröt und Minerva, 1 Armpaar  
rest., dazu Masse-Baby (muss neu aufgezogen werden), sonst Z 2  
**10,- €**



**9842**  
Puppenschule, mit 4 kleinen Püppchen, Banklänge 10, Z 2  
**10,- €**



**9843**  
2 Puppenherde, Schöte und tw Töpfe fehlen, 1 Fuß umgebogen,  
L 17 und 25, Z 3-4 **10,- €**



**9844**  
Puppenherd um 1900, mit Original-Schlot, teils Original-Topfbesatz  
und 2 seitliche Brenner, starke Alterungsspuren, L 35, Z 3  
**30,- €**



**9845**  
Konv. Puppen-Elektroherd, L 30, Griffstange an 1 Seite lose, dazu  
versch. andere Töpfe und Zubehör, tw im OK, Z 3 **10,- €**



**9846**  
Konv. mit versch. Uhrwerktieren und Spielzeugen, tw def., L 12-24  
cm, Z 3-4 **10,- €**



**9847**  
Kaufladen um 1930/50, komplett mit Schubladen, Porzellanknäufe  
und Porzellanschilder, L 57, Z 2-3 **10,- €**



**9848**  
Kaufladen, mit viel Zubehör, Tapete erneuert, 1 Säule lose, L 50  
**10,- €**



**9849**  
Konv. 2 Puppenporzellan-Service, dazu versch. Zubehör, Blechkorb,  
Geldkassette, Glas etc., tw besch., Z 2-3 **10,- €**



**9850**  
Konv. Puppenherd, Puppenhochstuhl, Puppenbett und Korbstuhl,  
Bettlänge 50, Z 3 **10,- €**



**9851**  
Kaufladen mit viel Zubehör, Breite 75, Z 3 **10,- €**



**9852**  
Konv. Küchenmöbel, mit Herd und Kühlschrank, Herd-Breite 20, Z 3  
**10,- €**



**9853**  
Schlafzimmerschrank und Spiegelschränkchen für die Puppe, H 48  
und 60, LS, Z 3 **10,- €**



**9854**  
Gründerzeit-Kaufladen, teils mit hochwertigem Zubehör, darunter Blechdosen etc., Breite 97, nachlackiert und Tapeten erneuert **200,- €**



**9855**  
2-teilige Puppenstube, möbliert, um 1900/1920 und später, Tapeten erneuert, 1 Gebälkstück an 1 Säule fehlt, Breite 90, Z 3 **10,- €**



**9856**  
Kaufladen um 1970, mit viel Zubehör, Original-Theke, Breite 60, Z 3 **10,- €**



**9857**  
Puppenküche um 1900, Original-Tapete, sonst farblich aufgefrischt, schöne Küchenmöbel und Herd, Breite 108, Z 3 **30,- €**



**9858**

Puppenküche 19. Jh., mit Herd, Regalen, Kupfergeschirr und Formen, darunter Brotdose, Hühnerstall, Eier-schränken, Waschbottich, Lampe, etc., reichhaltige Ausstattung, verziertes Holzgehäuse, 74 x 45 x 50

**800,- €**



**9859**

Puppenapotheke / Kaufladen, um 1900, mit vielen Flaschen, Dosen und Papierpackungen, mit Theke und Regal, original Tapete, 96 x 44 x 43

**700,- €**